

 distrito arganzuela <b>MADRID</b>		PLANO N° <b>1</b>
SERVICIO DE MEDIO AMBIENTE Y ESCENA URBANA		
PROYECTO: CAFETERIA CASA DEL RELOJ		FECHA MARZO 2024
EMPLAZAMIENTO: C/ PASEO DE LA CHOPERA N° 10		ESCALA 1/250
PLANO: PLANO DE PLANTA BAJA		

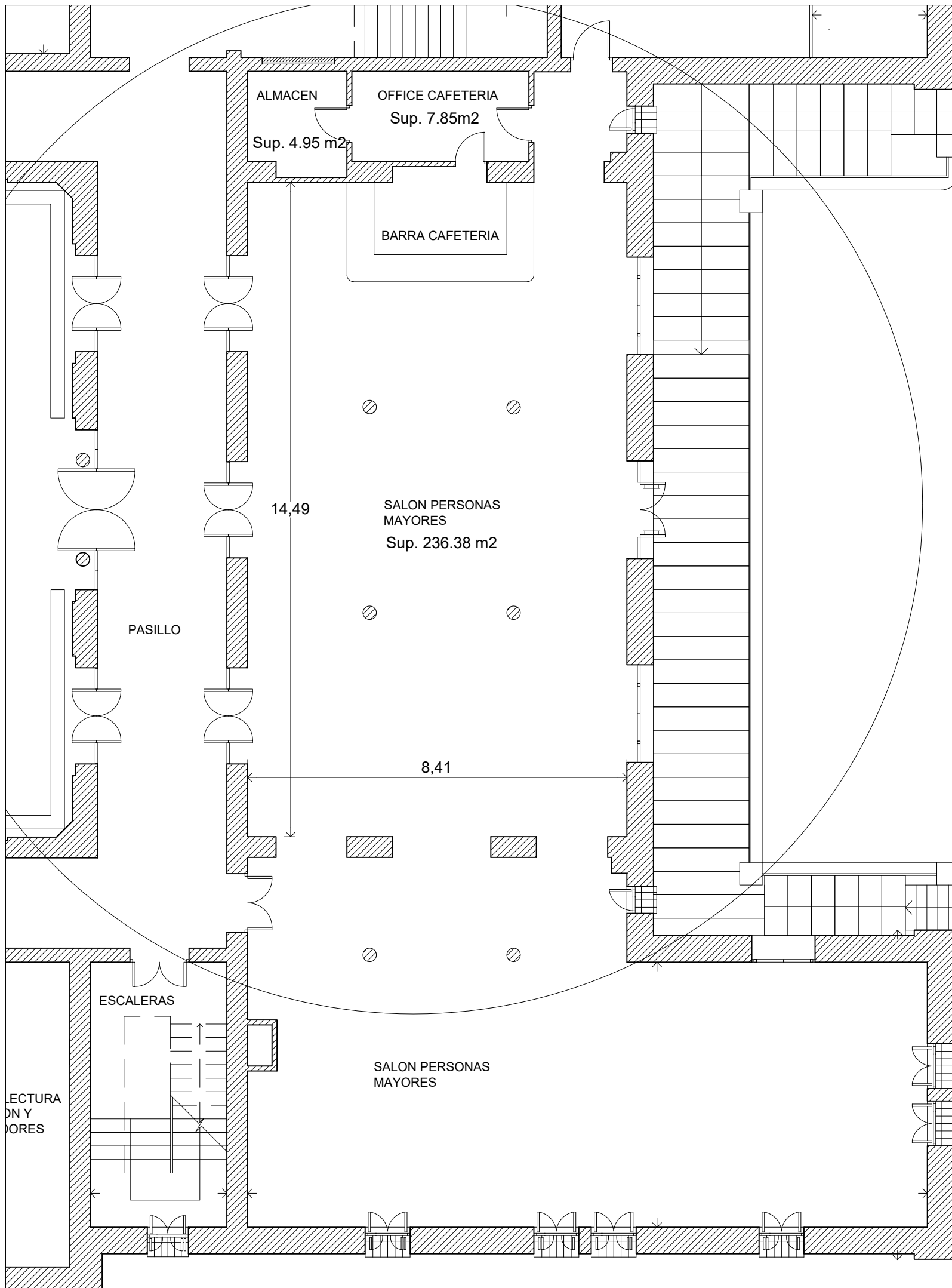

 distrito arganzuela <b>MADRID</b>		PLANO Nº
SERVICIO DE MEDIO AMBIENTE Y ESCENA URBANA		<b>2</b>
PROYECTO: CAFETERIA CASA DEL RELOJ		
EMPLAZAMIENTO: C/ PASEO DE LA CHOPERA Nº 10		FECHA MARZO 2024
PLANO: PLANO DE CAFETERIA		ESCALA 1/100