

IES L' ESTACIÓ D' ONTINYENT
PROYECTO DERRIBO

AGOSTO 2021

PLANOS

PROMOTOR AJUNTAMENT D' ONTINYENT
SITUACION CALLE POLÍGONO Nº2
POBLACION ONTINYENT (VALENCIA)

IES L'ESTACIÓ ONTINYENT- PROYECTO DERRIBO

Nº	Descripción	N. PLANO	A1	A3
1. SITUACIÓN Y EMPLAZAMIENTO				
1	Plano de situación y emplazamiento	1.1.1	1/1000	1/2000
2. ESTADO ACTUAL				
2	Ámbito de actuación	2.1.1	1/300	1/600
3	Edificación Principal_Planta Baja	2.2.1	1/250	1/500
4	Edificación Principal_Planta Primera	2.2.2	1/250	1/500
5	Edificación Principal_Alzados y Secciones I	2.2.3	1/250	1/500
6	Edificación Principal_Alzados y Secciones II	2.2.4	1/250	1/500
7	Edificación Principal_Alzados y Secciones III	2.2.5	1/250	1/500
8	Edificaciones secundarias_Plantas, Alzados y Secciones	2.3.1	1/250	1/500
3. GESTIÓN DE RESIDUOS DERRIBO				
9	Derribo y Gestión de Residuos	3.1.1	1/350	1/700



NOTAS GENERALES
 No tomar medidas sobre planos.
 Todas las dimensiones se deben comprobar en obra.
 Todas las dimensiones están referenciadas a los acabados sin tener en cuenta los acabados.
 Posibles contradicciones entre documentos del proyecto deben ser comunicadas inmediatamente a la D.F. que determinará su validez y prioridad.
 Los planos deben ser leídos en conjunto con todos los documentos relevantes del proyecto, incluida la documentación escrita y los planos de estructuras, instalaciones y fachada.
 Consultar los pliegos de condiciones antes de la puesta en obra.
 No válido para construir sin la firma de aprobación de la D.F.
 Prohibida la reproducción o difusión total o parcial de cualquier documento del proyecto sin la autorización expresa de la D.F.
 Las bases informáticas de los documentos del proyecto son propiedad intelectual de los autores. Prohibida su reproducción o difusión.
 © Copyright 2017, Ramón Esteve Estudio de Arquitectura, Valencia.

MODIFICACIONES

EQUIPO REDACTOR
 ARQUITECTURA

RAMÓN ESTEVE
 ESTUDIO DE ARQUITECTURA SLP
 PLAZA PERE BORRERO I GALINDO 7 1º
 46003 VALENCIA - TEL 96 351 04 34
 FAX 96 315 55 34 - www.ramonestevae.com

PROMOTOR

AJUNTAMENT D' ONTINYENT
 Plaza Mayor, 1, 46870 Ontinyent



FASE

PROYECTO DE DERRIBO

FIRMADO

J. RAMON ESTEVE CAMBRA
 ARQUITECTO

UBICACIÓN DEL PROYECTO

C/POLÍGONO URBANO Nº2
 46870 ONTINYENT, VALENCIA

PROYECTO

IES L'ESTACIÓ

Nº REVISIÓN

00

Nº PLANO

1.1.1

FECHA

AGOSTO | 2021

ESCALA

1 | 1000 (A1) | 2000 (A3)

PLANO

SITUACIÓN Y EMPLAZAMIENTO
 EMPLAZAMIENTO PARCELA



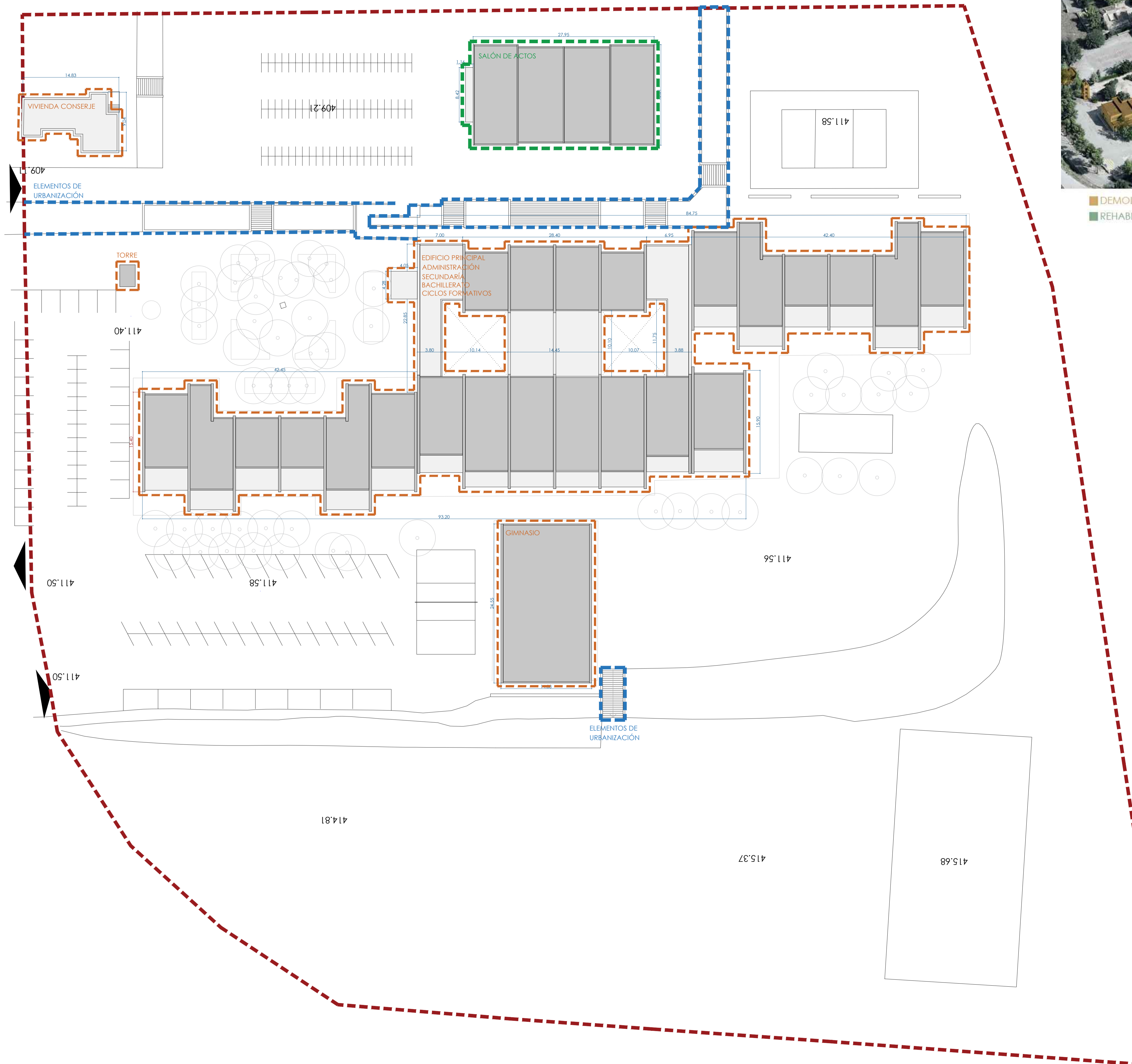

■ DEMOLICIÓN
■ REHABILITACIÓN

NOTAS GENERALES
 No tomar medidas sobre planos.
 Todas las dimensiones se deben comprobar en obra.
 Todas las dimensiones están referenciadas a los ejes de los edificios.
 Posibles contradicciones entre documentos del proyecto deben ser comunicadas inmediatamente a la D.F. que determinará su validez y prioridad.
 Los planos deben ser leídos en conjunto con todos los documentos relevantes del proyecto, incluida la documentación escrita y los planos de estructuras, instalaciones y fachada.
 Consultar los pliegos de condiciones antes de la puesta en obra.
 No válido para construir sin la firma de aprobación de la D.F.
 Prohibida la reproducción o difusión total o parcial de cualquier documento del proyecto sin la autorización expresa de la D.F.
 Los bases informáticos de los documentos del proyecto son propiedad intelectual de los autores. Prohibida su reproducción o difusión.
 © Copyright 2017. Ramón Esteve Estudio de Arquitectura, Valencia.

MODIFICACIONES

EQUIPO REDACTOR
 ARQUITECTURA
 RAMÓN ESTEVE
 ESTUDIO DE ARQUITECTURA S.L.P.
 PLAZA PERE BORRERO I GALINDO 7 1º
 46003 VALENCIA - TEL 96 351 04 34
 FAX 96 315 55 34 - www.ramonesteve.com

PROMOTOR
 AJUNTAMENT D'ONTINYENT
 PLAZA MAYOR 1, 46870 ONTINYENT

FASE
 PROYECTO DERRIBO

FIRMADO

 J. RAMON ESTEVE CAMBRA
 ARQUITECTO

UBICACIÓN DEL PROYECTO
 C/POLÍGONO URBANO Nº2
 46870 ONTINYENT, VALENCIA

PROYECTO
 IES L'ESTACIÓ

Nº REVISIÓN
 00
Nº PLANO
 2.1.1

FECHA
 AGOSTO | 2021
ESCALA
 1 | 250 (A1) | 1 | 500 (A3)

PLANO
 ESTADO ACTUAL
 ÁMBITO DE ACTUACIÓN

■ EDIFICACIÓN A REHABILITAR
■ ELEMENTOS DE URBANIZACIÓN A DEMOLER
■ EDIFICACIÓN A DEMOLER
- - - LÍMITE PARCELA

RE_E

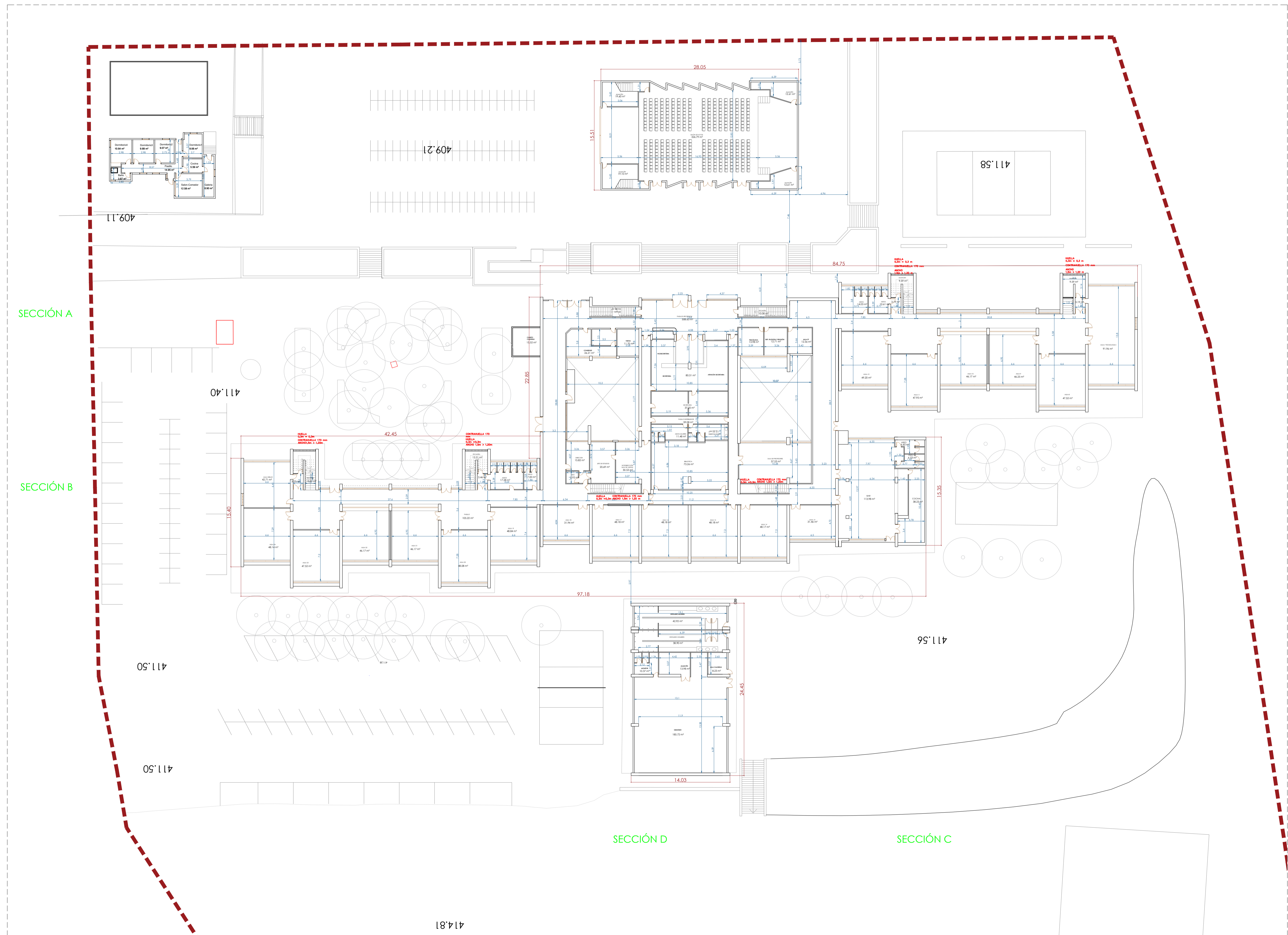

NOTAS GENERALES
 No tomar medidas sobre planos.
 Todas las dimensiones se deben comprobar en obra.
 Todas las dimensiones están referenciadas a los divisiones de tener en cuenta los ocupados.
 Posibles contradicciones entre documentos del proyecto deben ser comunicadas inmediatamente a la D.F. que determinará su validez y prioridad.
 Los planos deben ser leídos en conjunto con todos los documentos relevantes del proyecto, incluida la documentación escrita y los planos de estructuras, instalaciones y fachada.
 Consultar los pliegos de condiciones antes de la puesta en obra.
 No válido para construir sin la firma de aprobación de la D.F.
 Prohibida la reproducción o difusión total o parcial de cualquier documento del proyecto sin la autorización expresa de la D.F.
 Los bases informáticas de los documentos del proyecto son propiedad intelectual de los autores.
 Prohibida su reproducción o difusión.
 © Copyright 2017. Ramon Esteve Estudio de Arquitectura, Valencia.

MODIFICACIONES

EQUIPO REDACTOR
ARQUITECTURA

RAMON ESTEVE
 ESTUDIO DE ARQUITECTURA S.L.P.
 PLAZA PERE BORRERO I GALINDO 7 1º
 46005 VALENCIA . TEL 96 351 04 34
 FAX 96 315 55 34 . www.ramonestevae.com

PROMOTOR

AJUNTAMENT D'ONTINYENT
 PLAZA MAYOR 1, 46870 ONTINYENT



FASE

PROYECTO
DERRIBO

FIRMADO

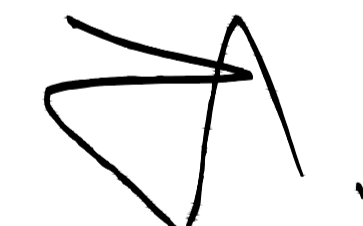
 J. RAMON ESTEVE CAMBRA
 ARQUITECTO

UBICACIÓN DEL PROYECTO

C/POBLADOR URBANO Nº2
 46870 ONTINYENT, VALENCIA

PROYECTO

IES
L'ESTACIÓ

Nº REVISIÓN

00

Nº PLANO

2.2.1

FECHA

AGOSTO | 2021

ESCALA

1 | 250 (A1) | 1 | 500 (A3)

PLANO

ESTADO ACTUAL
 EDIFICACIÓN PRINCIPAL
 PLANTA BAJA



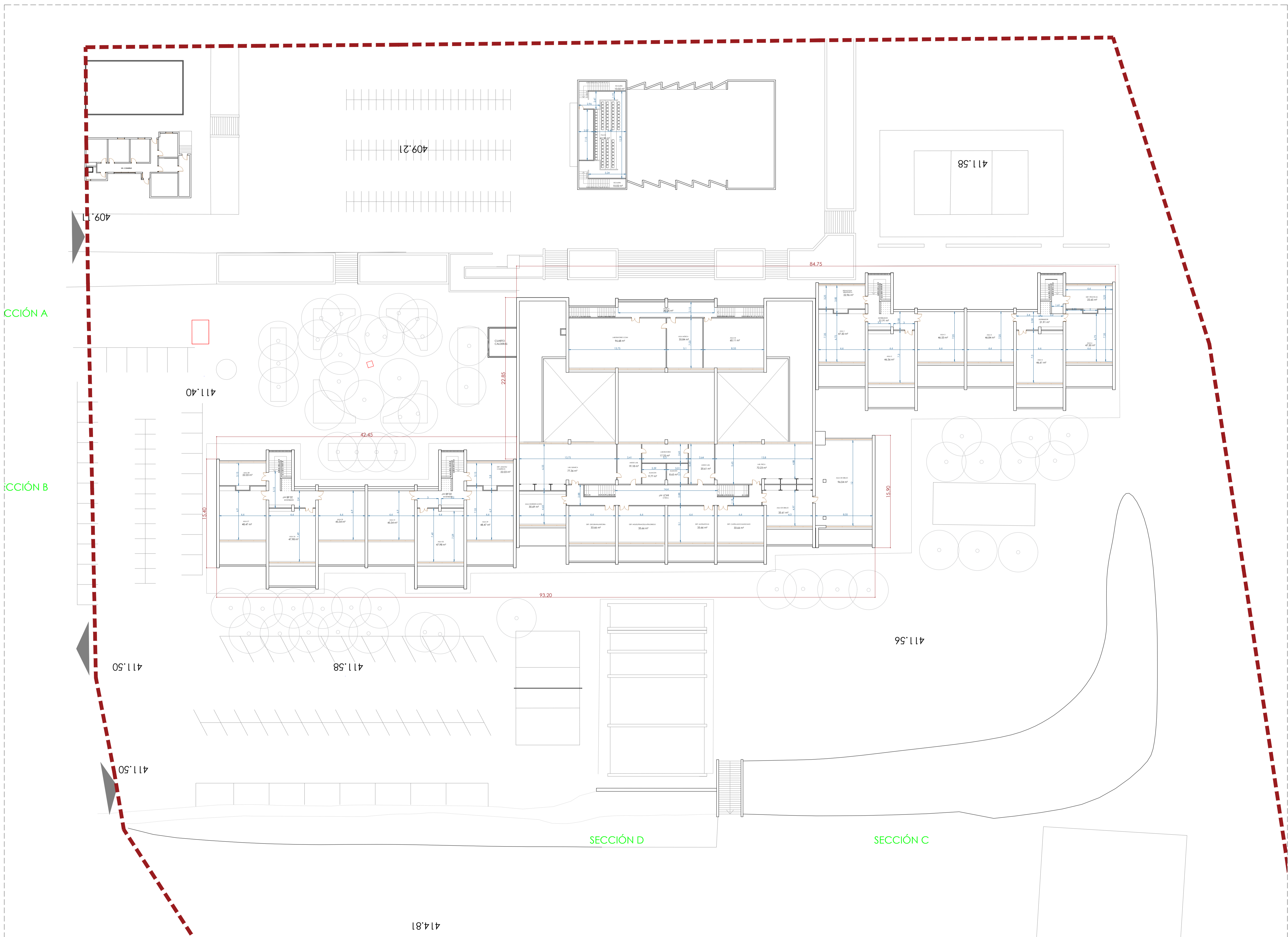

NOTAS GENERALES
 No tomar medidas sobre planos.
 Todas las dimensiones se deben comprobar en obra.
 Todas las dimensiones están referenciadas a los divisiones de tener en cuenta los acabados.
 Posibles contradicciones entre documentos del proyecto deben ser comunicadas inmediatamente a la D.F. que determinará su validez y prioridad.
 Los planos deben ser leídos en conjunto con todos los documentos relevantes del proyecto, incluida la documentación escrita y los planos de estructuras, instalaciones y fachada.
 Consultar los pliegos de condiciones antes de la puesta en obra.
 No válido para construir sin la firma de aprobación de la D.F.
 Prohibida la reproducción o difusión total o parcial de cualquier documento del proyecto sin la autorización expresa de la D.F.
 Las bases informáticas de los documentos del proyecto son propiedad intelectual de los autores. Prohibida su reproducción o difusión.
 © Copyright 2017. Ramon Esteve Estudio de Arquitectura, Valencia.

MODIFICACIONES

EQUIPO REDACTOR
ARQUITECTURA
 RAMON ESTEVE
 ESTUDIO DE ARQUITECTURA SLP
 PLAZA PERE BORRERO I GALINDO 7 1º
 46003 VALENCIA . TEL 96 351 04 34
 FAX 96 315 55 34 - www.ramonesteve.com

PROMOTOR
 AJUNTAMENT D'ONTINYENT
 PLAZA MAYOR 1, 46870 ONTINYENT



FASE PROYECTO DERRIBO

FIRMADO

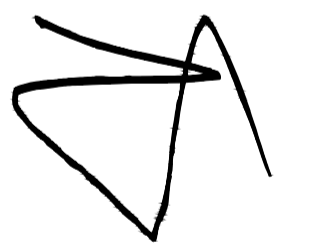

J. RAMON ESTEVE CAMBRA
 ARQUITECTO

UBICACIÓN DEL PROYECTO
 C/POLÍGONO URBANO Nº2
 46870 ONTINYENT, VALENCIA

PROYECTO IES L'ESTACIÓ

Nº REVISIÓN 00 **Nº PLANO** 2.2.2

FECHA AGOSTO | 2021 **ESCALA** 1 | 250 (A1) | 500 (A3)

PLANO ESTADO ACTUAL EDIFICACIÓN PRINCIPAL PLANTA PRIMERA



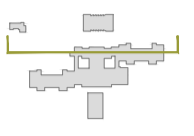
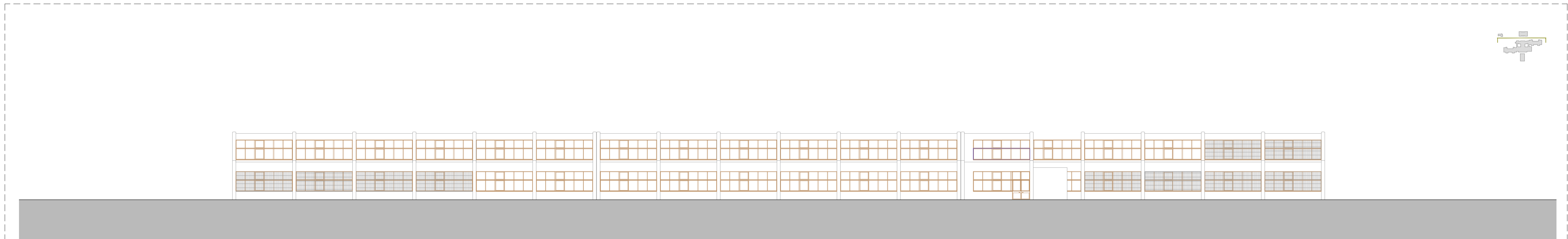
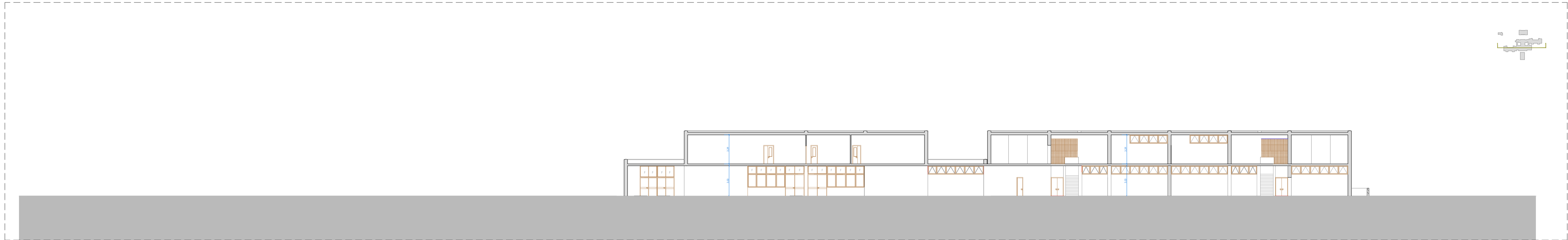
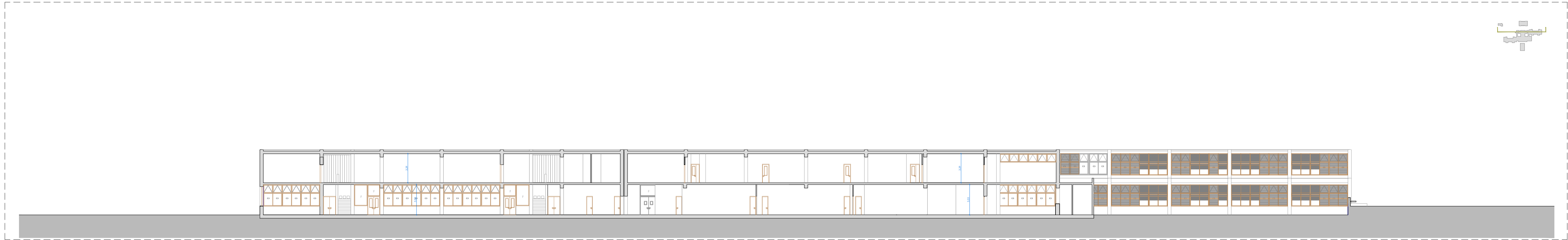

NOTAS GENERALES
 No tomar medidas sobre planos.
 Todas las dimensiones se deben comprobar en obra.
 Todas las dimensiones están referenciadas a los acabados sin tener en cuenta los acabados.
 Posibles contradicciones entre documentos del proyecto deben ser comunicadas inmediatamente a la D.F. que determinará su validez y prioridad.
 Los planos deben ser leídos en conjunto con todos los documentos relevantes del proyecto, incluida la documentación escrita y los planos de estructuras, instalaciones y fachada.
 Consultar los pliegos de condiciones antes de la puesta en obra.
 No válido para construir sin la firma de aprobación de la D.F.
 Prohibida la reproducción o difusión total o parcial de cualquier documento del proyecto sin la autorización expresa de la D.F.
 Las bases informáticas de los documentos del proyecto son propiedad intelectual de los autores.
 Prohibida su reproducción o difusión.
 © Copyright 2017. Ramón Esteve Estudio de Arquitectura, Valencia.

MODIFICACIONES

EQUIPO REDACTOR
 ARQUITECTURA

RAMÓN ESTEVE
 ESTUDIO DE ARQUITECTURA SLP
 PLAZA FERE BORRERO I GALINDO 7 1º
 46003 VALENCIA - TEL 96 351 04 34
 FAX 96 315 55 34 - www.ramonesteve.com

PROMOTOR

AJUNTAMENT D' ONTINYENT
 PLAZA MAYOR 1, 46870 ONTINYENT



FASE

PROYECTO DERRIBO

FIRMADO

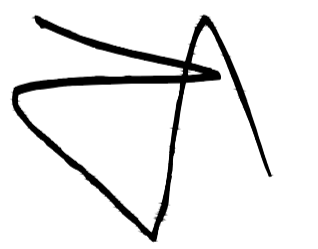

J. RAMÓN ESTEVE CAMBRA
 ARQUITECTO

UBICACIÓN DEL PROYECTO

C/ POLÍGONO URBANO Nº2
 46870 ONTINYENT, VALENCIA

PROYECTO

IES L'ESTACIÓ

Nº REVISION

00 **2.2.3**

FECHA

AGOSTO | 2021

PLANO

ESTADO ACTUAL
 EDIFICACIÓN PRINCIPAL
 ALZADOS Y SECCIONES I



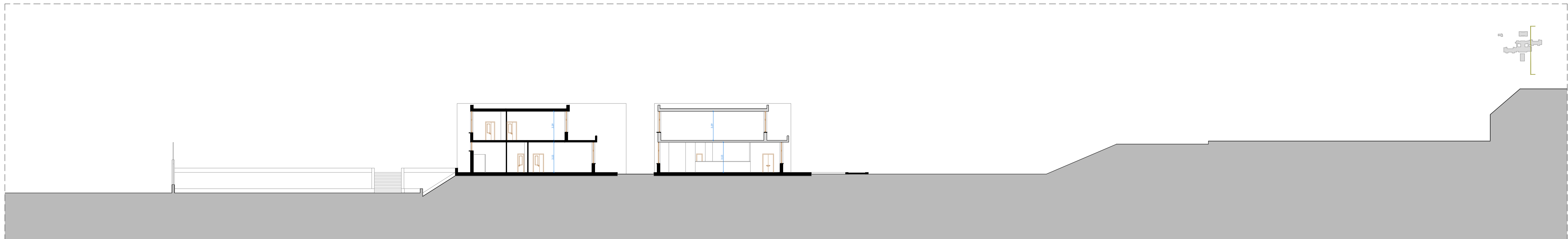
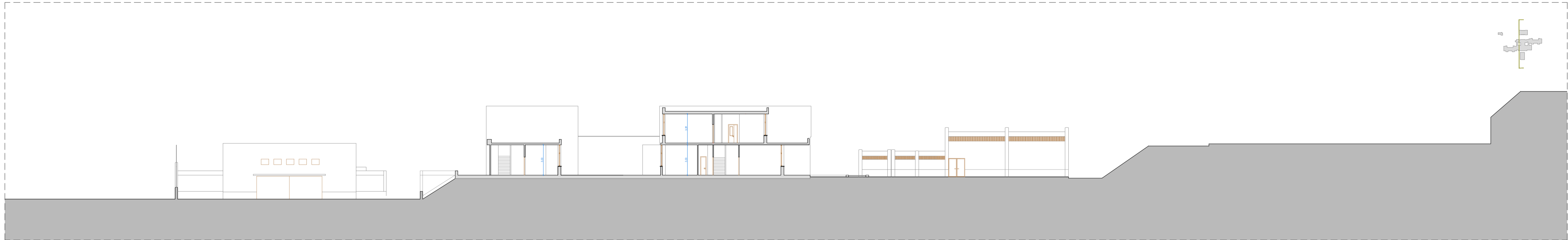
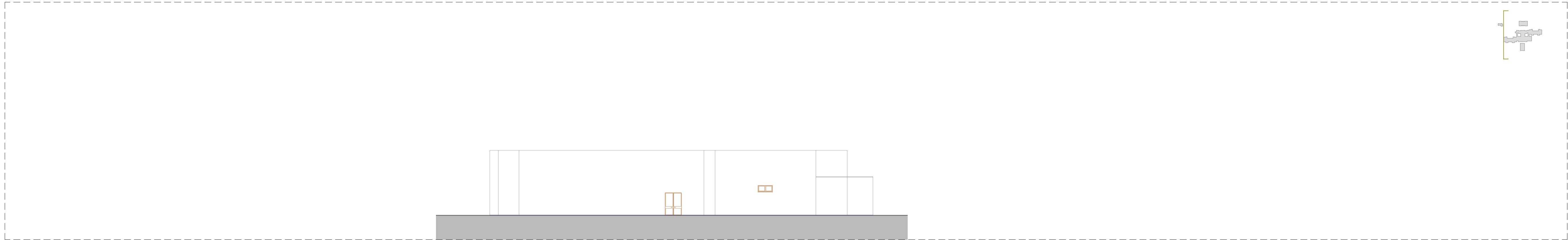

NOTAS GENERALES
 No tomar medidas sobre planos.
 Todas las dimensiones se deben comprobar en obra.
 Todas las dimensiones están referenciadas a los divisiones sin tener en cuenta los acabados.
 Posibles contradicciones entre documentos del proyecto deben ser comunicadas inmediatamente a la D.F. que determinará su validez y prioridad.
 Los planos deben ser leídos en conjunto con todos los documentos relevantes del proyecto, incluida la documentación escrita y los planos de estructuras, instalaciones y fachada.
 Consultar los pliegos de condiciones antes de la puesta en obra.
 No válido para construir sin la firma de aprobación de la D.F.
 Prohibida la reproducción o difusión total o parcial de cualquier documento del proyecto sin la autorización expresa de la D.F.
 Las bases informáticas de los documentos del proyecto son propiedad intelectual de los autores. Prohibida su reproducción o difusión.
 © Copyright 2017. Ramón Esteve Estudio de Arquitectura, Valencia.

MODIFICACIONES

EQUIPO REDACTOR
 ARQUITECTURA

RAMÓN ESTEVE
 ESTUDIO DE ARQUITECTURA SLP
 PLAZA PERE BORRERO I GALINDO 7 1º
 46003 VALENCIA - TEL 96 351 04 34
 FAX 96 315 55 34 - www.ramonesteve.com

PROMOTOR

AJUNTAMENT D' ONTINYENT
 PLAZA MAYOR 1, 46870 ONTINYENT



FASE

PROYECTO DERRIBO

FIRMADO

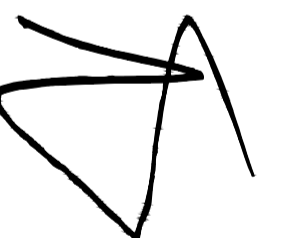

J. RAMÓN ESTEVE CAMBRA
 ARQUITECTO

UBICACIÓN DEL PROYECTO

C/ POLÍGONO URBANO Nº2
 46870 ONTINYENT, VALENCIA

PROYECTO

IES L'ESTACIÓ

Nº REVISION

00

Nº PLANO

2.2.4

FECHA

AGOSTO | 2021

ESCALA

1 | 250 (A1) | 500 (A3)

PLANO

ESTADO ACTUAL
 EDIFICACIÓN PRINCIPAL
 ALZADOS Y SECCIONES II



NOTAS GENERALES

No tomar medidas sobre planos.
 Todas las dimensiones se deben comprobar en obra.
 Todas las dimensiones están referenciadas a los
 divisiones sin tener en cuenta los acabados.
 Posibles contradicciones entre documentos del
 proyecto deben ser comunicadas inmediata-
 mente a la D.F. que determinará su validez y
 prioridad.
 Los planos deben ser leídos en conjunto con todos
 los documentos relevantes del proyecto, incluida la
 documentación escrita y los planos de estructuras,
 instalaciones y fachada.
 Consultar los pliegos de condiciones antes de la puesta
 en obra.
 No válido para construir sin la firma de aprobación
 de la D.F.
 Prohibida la reproducción o difusión total o parcial de
 cualquier documento del proyecto sin la
 autorización expresa de la D.F.
 Los bases informáticas de los documentos del
 proyecto son propiedad intelectual de los autores.
 Prohibida su reproducción o difusión.

© Copyright 2017. Ramón Esteve Estudio de Arquitectura, Valencia.

MODIFICACIONES

EQUIPO REDACTOR
ARQUITECTURA

RAMÓN ESTEVE
 ESTUDIO DE ARQUITECTURA SLP
 PLAZA PERE BORRERO I GALINDO 7 1º
 46003 VALENCIA - TEL 96 351 04 34
 FAX 96 315 55 34 - www.ramonesteve.com

PROMOTOR

AJUNTAMENT D' ONTINYENT
 PLAZA MAYOR 1, 46870 ONTINYENT



FASE

**PROYECTO
 DERRIBO**

FIRMADO

J. RAMÓN ESTEVE CAMBRA
 ARQUITECTO

UBICACIÓN DEL PROYECTO

C/ POLÍGONO URBANO Nº2
 46870 ONTINYENT, VALENCIA

PROYECTO

**IES
 L'ESTACIÓ**

Nº REVISIÓN

00

Nº PLANO

2.2.5

FECHA

AGOSTO | 2021

ESCALA

1 | 250 (A1) | 500 (A3)

PLANO

ESTADO ACTUAL
 EDIFICACIÓN PRINCIPAL
 ALZADOS Y SECCIONES III

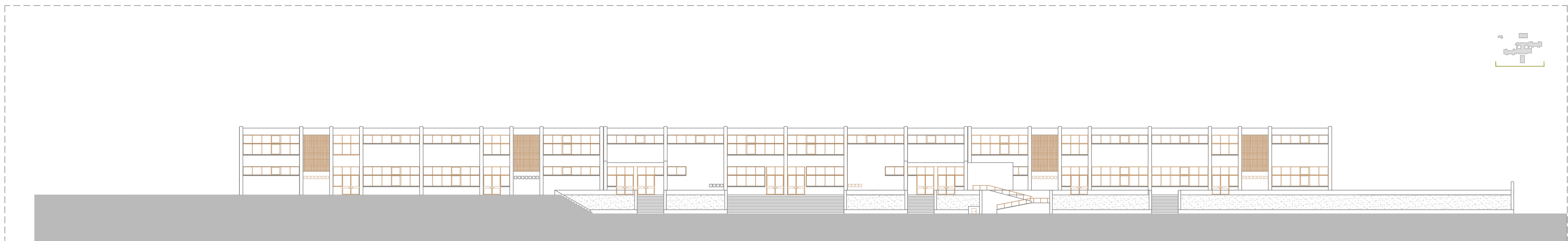
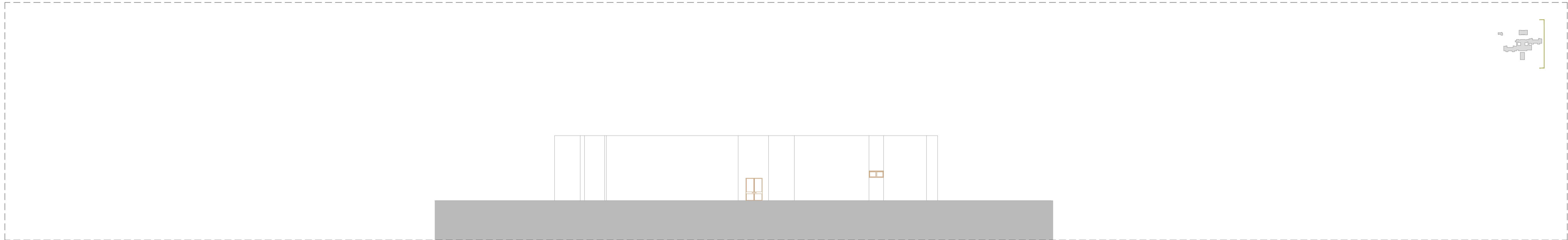

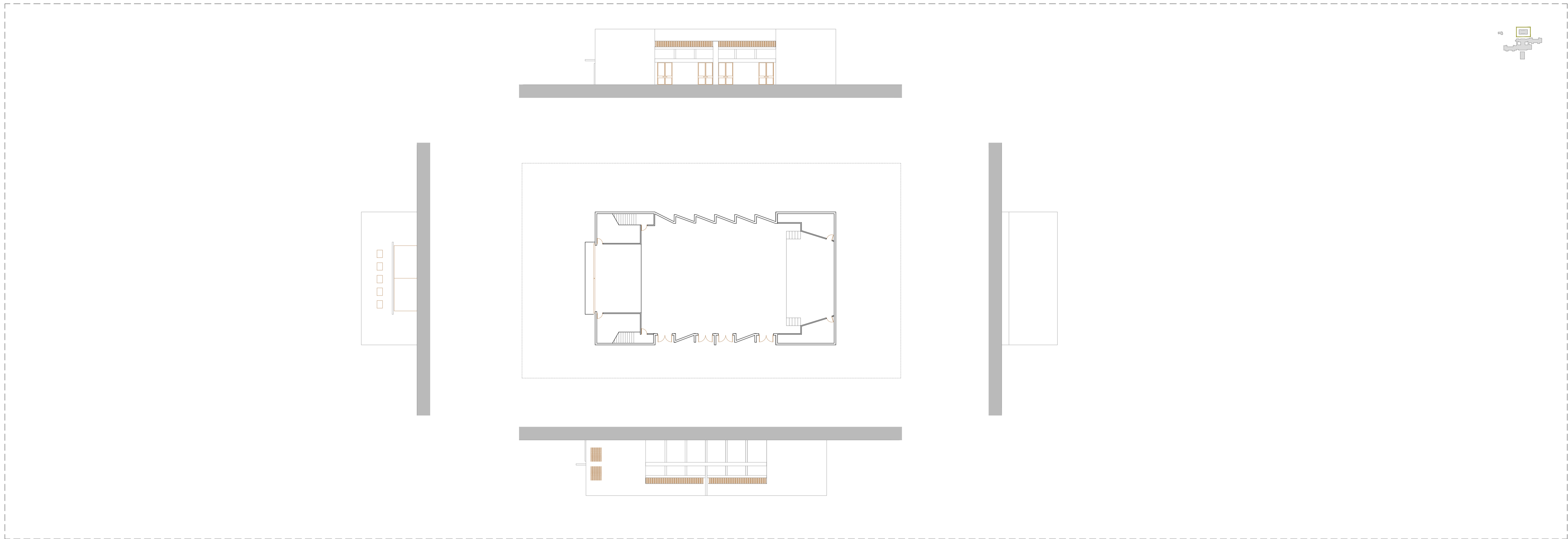

NOTAS GENERALES
 No tomar medidas sobre planos.
 Todas las dimensiones se deben comprobar en obra.
 Todas las dimensiones están referenciadas a los divisiones sin tener en cuenta los acabados.
 Posibles contradicciones entre documentos del proyecto deben ser comunicadas inmediatamente a la D.F. que determinará su validez y prioridad.
 Los planos deben ser leídos en conjunto con todos los documentos relevantes del proyecto, incluida la documentación escrita y los planos de estructuras, instalaciones y fachada.
 Consultar los pliegos de condiciones antes de la puesta en obra.
 No válido para construir sin la firma de aprobación de la D.F.
 Prohibida la reproducción o difusión total o parcial de cualquier documento del proyecto sin la autorización expresa de la D.F.
 Las bases informáticas de los documentos del proyecto son propiedad intelectual de los autores.
 Prohibida su reproducción o difusión.
 © Copyright 2017. Ramon Esteve Estudio de Arquitectura, Valencia.

MODIFICACIONES

EQUIPO REDACTOR
 ARQUITECTURA

RAMON ESTEVE
 ESTUDIO DE ARQUITECTURA SLP
 PLAÇA PERE BORRERO I GALINDO 7 1ª
 46003 VALENCIA · TEL 96 351 04 34
 FAX 96 315 55 34 · www.ramonestev.com

PROMOTOR

AJUNTAMENT D' ONTINYENT
 PLAZA MAYOR 1, 46870 ONTINYENT

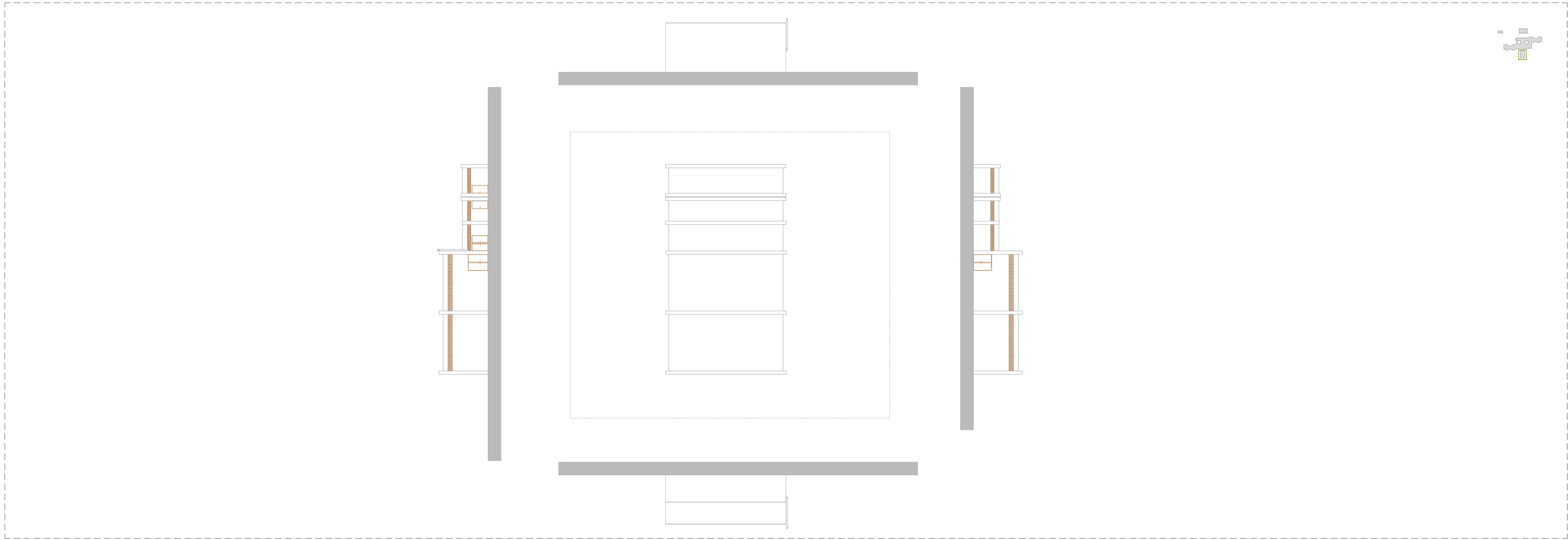

FASE

PROYECTO
DERRIBO

FIRMADO

 J. RAMON ESTEVE CAMBRA
 ARQUITECTO

UBICACIÓN DEL PROYECTO

C/ POLÍGONO URBANO Nº2
 46870 ONTINYENT, VALENCIA

PROYECTO

IES
L'ESTACIÓ

Nº REVISIÓN

00

Nº PLANO

2.3.1

FECHA

AGOSTO | 2021

ESCALA

1 | 250 (A1) | 500 (A3)

PLANO

ESTADO ACTUAL
 EDIFICIOS SECUNDARIOS
 PLANTAS, ALZADOS Y SECCIONES

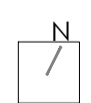



LEYENDA

CONTENEDORES RESIDUOS

VALLADO PARCELAS

NOTAS GENERALES

No tomar medidas sobre planos.
 Todas las dimensiones se deben comprobar en obra.
 Todas las dimensiones están referenciadas a los divisiones sin tener en cuenta los acabados.
 Posibles contradicciones entre documentos del proyecto deben ser comunicados inmediatamente a la D.F. que determinará su validez y prioridad.
 Los planos deben ser leídos en conjunto con todos los documentos relevantes del proyecto, incluida la documentación escrita y los planos de estructuras, instalaciones y fachada.
 Consultar los pliegos de condiciones antes de la puesta en obra.
 No válido para construir sin la firma de aprobación de la D.F.
 Prohibida la reproducción o difusión total o parcial de cualquier documento del proyecto sin la autorización expresa de la D.F.
 Los bases informáticas de los documentos del proyecto son propiedad intelectual de los autores. Prohibida su reproducción o difusión.
 © Copyright 2017, Ramón Esteve Estudio de Arquitectura, Valencia.

MODIFICACIONES

EQUIPO REDACTOR
 ARQUITECTURA

RAMON ESTEVE
 ESTUDIO DE ARQUITECTURA SLP
 PLAÇA PERE BORRERO I GALINDO 7 1º
 46003 VALENCIA . TEL 96 351 04 34
 FAX 96 315 55 34 . www.ramonesteve.com

PROMOTOR

AJUNTAMENT D' ONTINYENT
 Plaça Mayor, 1, 46870 Ontinyent



FASE

PROYECTO DE DERRIBO

FIRMADO

 J. RAMON ESTEVE CAMBRA
 ARQUITECTO

UBICACIÓN DEL PROYECTO

C/POLÍGONO URBANO Nº2
 46870 ONTINYENT, VALENCIA

PROYECTO

IES
 L'ESTACIÓ

Nº REVISIÓN
 00

Nº PLANO
 3.1.1

FECHA
 AGOSTO | 2021

ESCALA
 1 | 350 (A1) | 700 (A3)

PLANO

OTROS
 ESTUDIO DE GESTIÓN DE RESIDUOS

