

**DETALLE 2**  
Sección fachada torre por paño ciego

El detalle representado se ha basado en el examen visual de las escasas catas que se han realizado durante el proyecto de subsanación de deficiencias detectadas en la I.T.E. desfavorable del Museo del Traje de Madrid. Algunos de los encuentros entre elementos se han supuesto basándose en la praxis constructiva, por lo que es probable que no cumplan estrictamente la realidad ejecutada.



**Vértice Estudio Arquitectura**

Javier Bajo Rodríguez  
Colg. 6074 C.O.A.C.M. - 64287 C.O.A.M.  
Alvaro Sánchez Ballesteros  
Colg. 9480 C.O.A.C.M. - 65725 C.O.A.M.

*Javier Bajo*

Proyecto  
**Estudios previos y estudio de viabilidad para la rehabilitación de la torre de oficinas del Museo del Traje**  
Avenida de Juan de Herrera 2, Madrid

Cliente  
Ministerio de Cultura y Deporte  
Gerencia de Infraestructuras y Equipamientos de Cultura OA

Nombre Plano  
**EA36b**  
Detalle fachada torre

Testero torre de oficinas  
Supuesto 1

Estado Fecha  
Proyecto de Estudio 10 / 2021

Escala Dibujo Formato  
1:10 A1

0 0'1 0'2 0'3 0'4 0'5

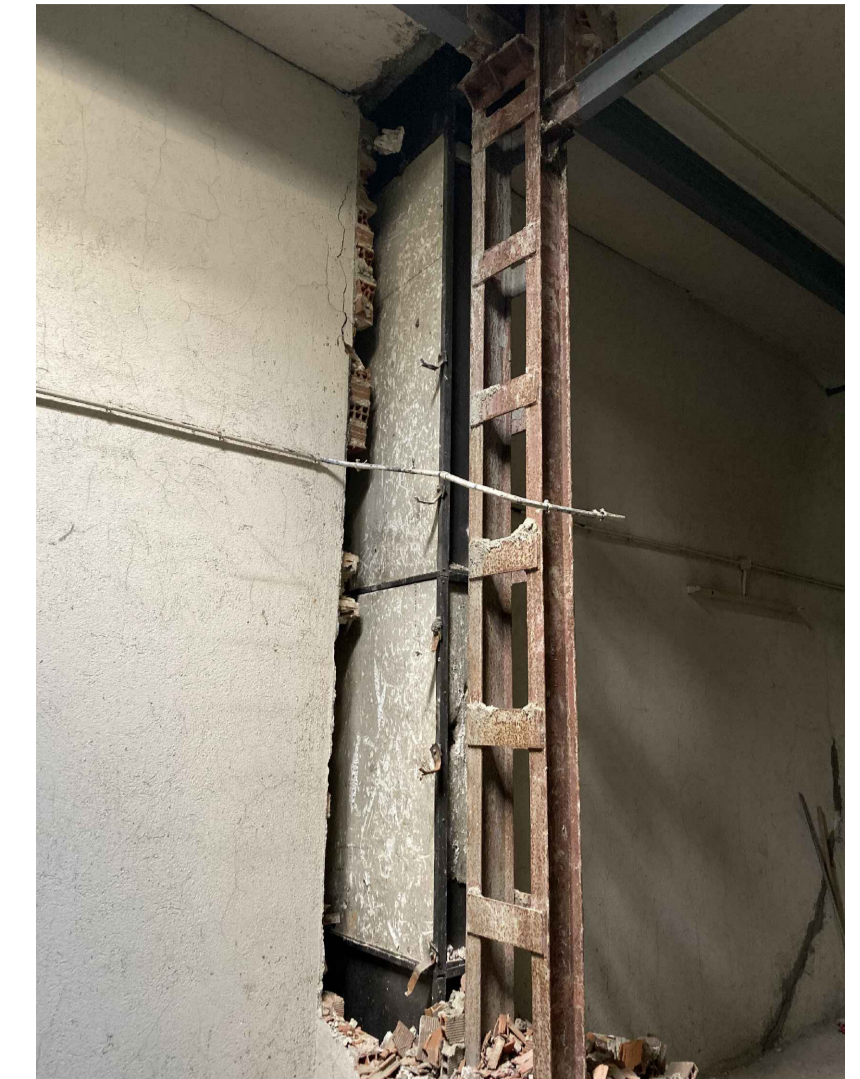

Cata pilares centrales Planta 12"



Cata andaje revestimiento fachada en planta 12"

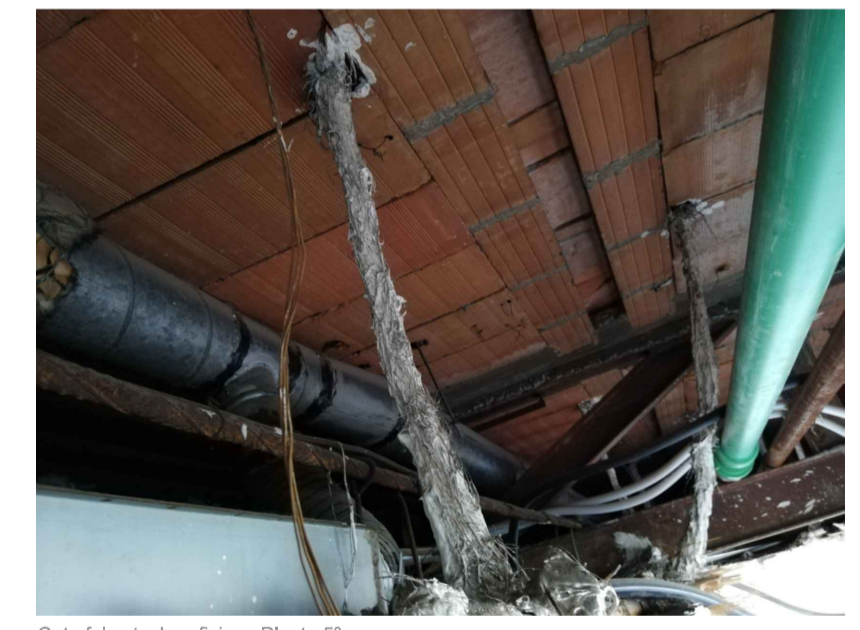

Cata falso techo oficinas Planta 5"

Muro 1 pie ladrillo hueco doble  
Angular metálico de sujeción de los montantes de fachada a muro de 1 pie de ladrillo

Perfil IHN de apoyo cerchas centrales  
Angular metálico de apoyo de Perfil IHN en pilar metálico  
Pilar doble IHN acortelado  
Cercha metálica

Paso de instalaciones

Falso techo continuo

Tubo estructural hueco 15x7cm  
Revestimiento de aluminio  
Panel aislante

Tabique enfoscado de rasillo

Solado de terrazo

Capa de regulación

Farpado de vigaleta insitu y bovedilla cerámica

