

LA PALMA
ESC: S/E

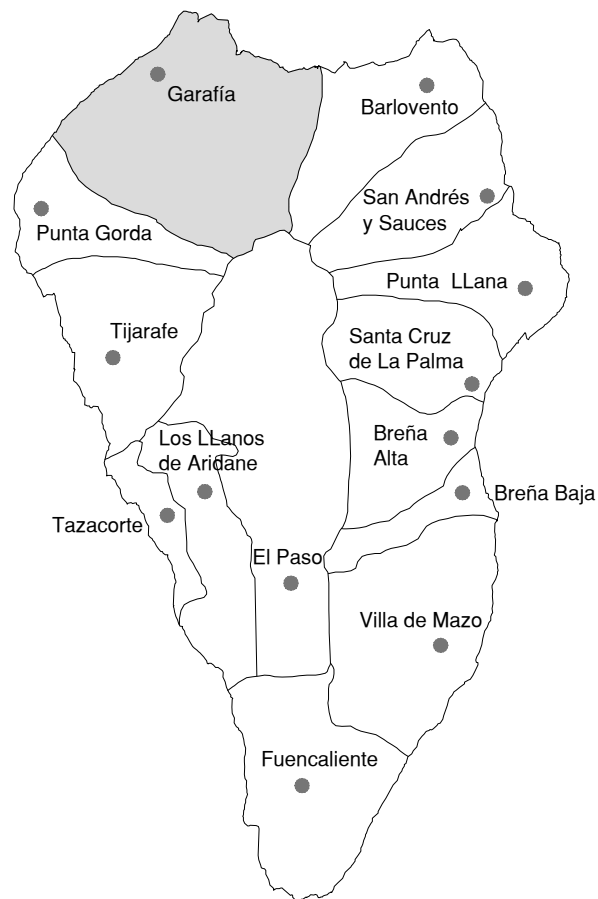

COMUNIDAD AUTÓNOMA DE CANARIAS

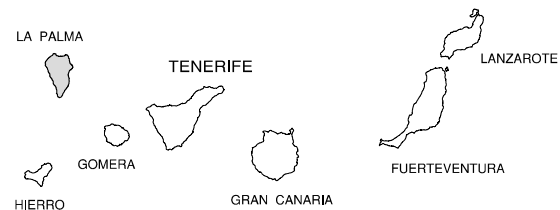

OCEANO ATLANTICO

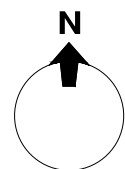
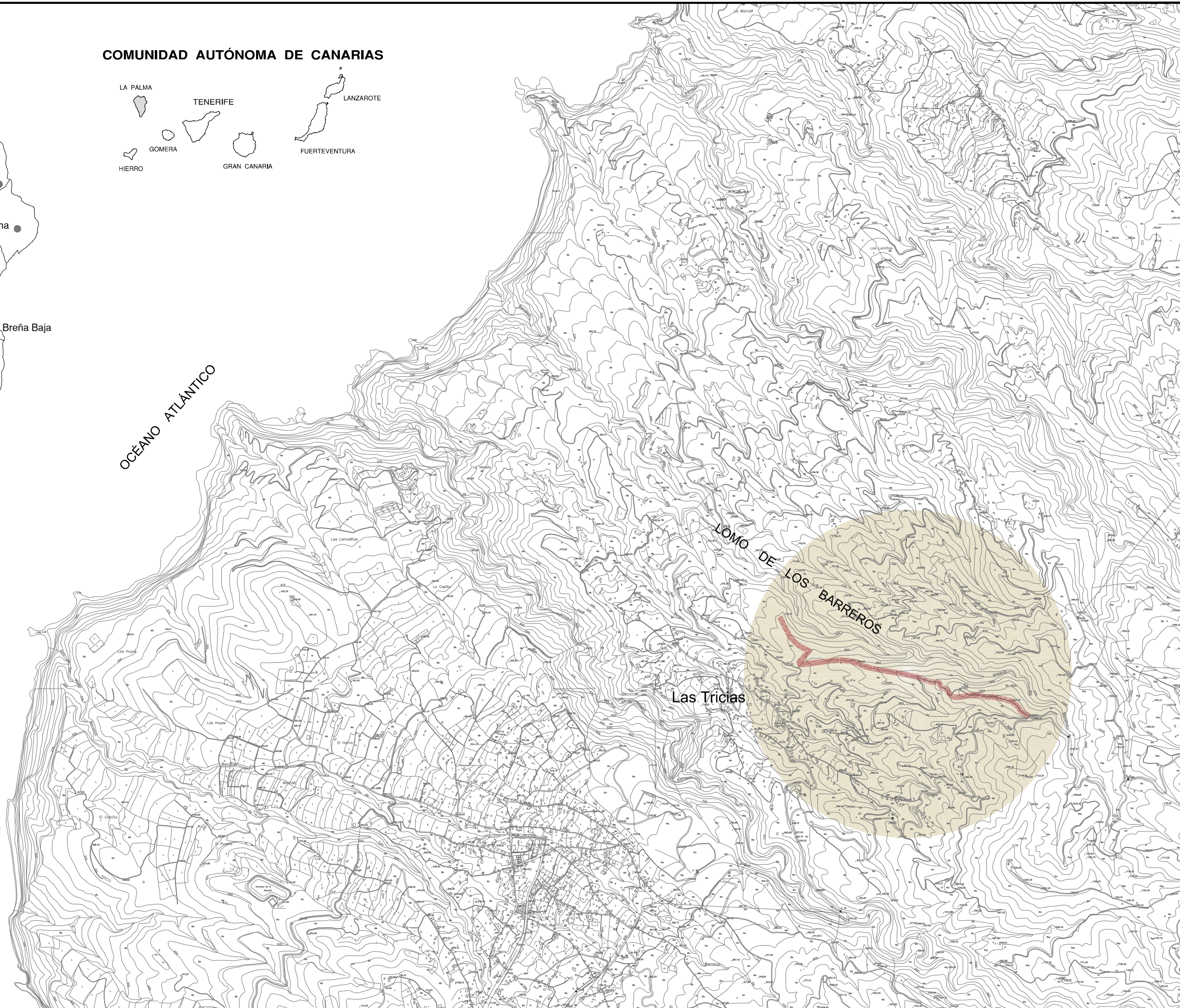

PLANTA GENERAL
ESC: 1/20.000



17-005



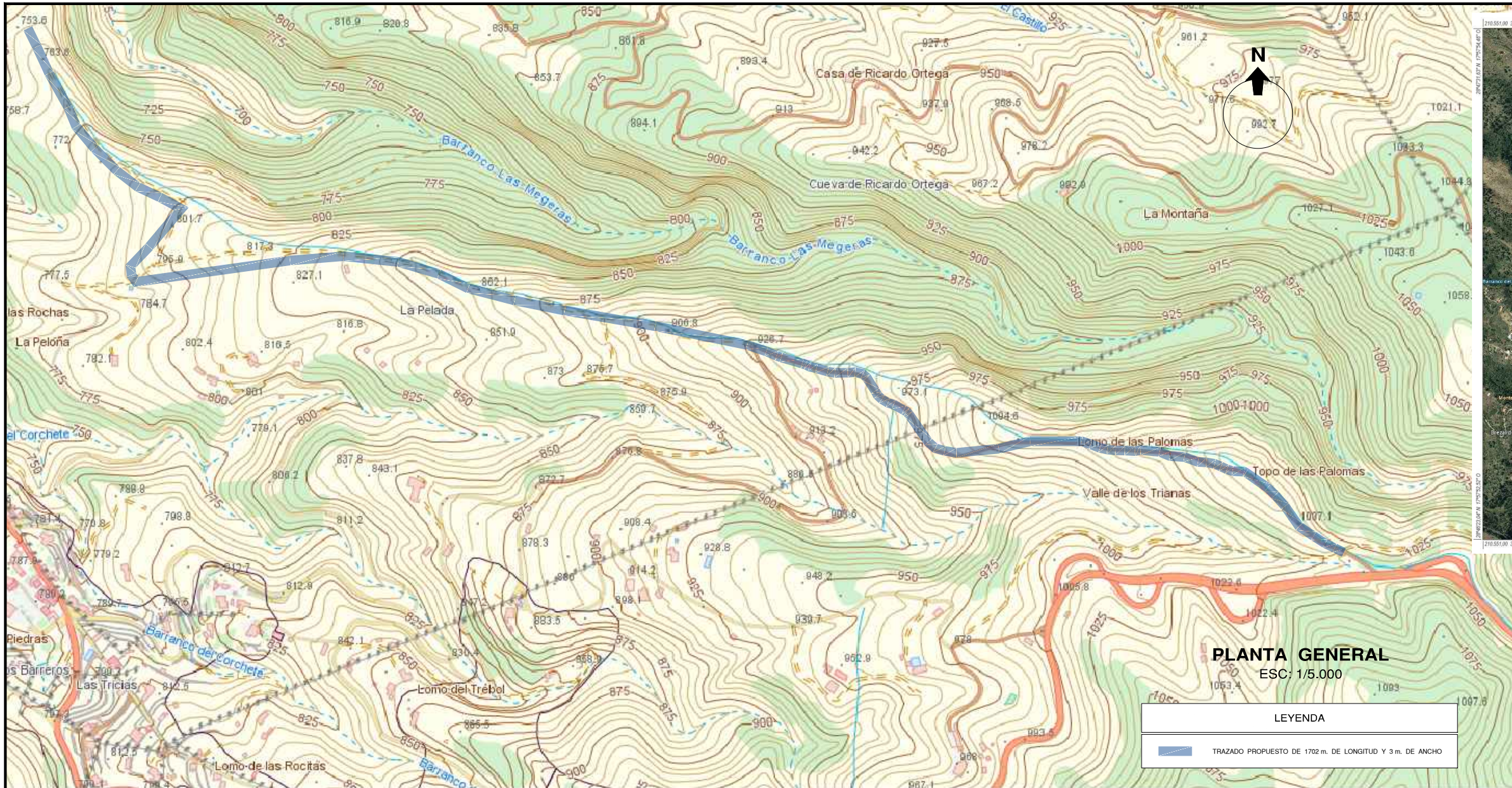

LOCALIZACIÓN FOTOGRÁFICA



NORMATIVA MUNICIPAL

Categoría y subcategoría del suelo

SUC	S. Urbano Consolidado	SRP-2	S. Rústico protegido - 2	SRPI	S. Rústico Protección de Infraestructuras
SAU	S. Apto para Urbanizar	SRLC	S. Rústico de litoral y costero	ARC	Asentamiento rural compacto
SRP-1	S. Rústico protegido - 1	SRP-3	S. Rústico productivo - 3	ARD	Asentamiento rural disperso

Estado de tramitación

Aprobación Definitiva de Texto Refundido de las Normas Subsidiarias de Planeamiento de Villa de Garafía, publicada el 12/05/1999 en el BOC 059/99 y el 05/07/1999 en el BOP 081/99

Clasificación y categorización del suelo

Clasificación: Suelo Rústico
Categoría: Suelo Rústico Protección Paisajística - 2

Régimen de usos e intervenciones en Suelo Rústico Protección Paisajística - 2



Estado de tramitación
Aprobación Definitiva de Texto Refundido de las Normas Subsidiarias de Planeamiento de Villa de Garafía, publicada el 12/05/1999 en el BOC 059/99 y el 05/07/1999 en el BOP 081/99

USO PRINCIPAL:
1: Ambiental

NORMATIVA MUNICIPAL



PLANTA GENERAL
 ESC: 1/7.500

Promotor  EXCELENTÍSIMO CABILDO INSULAR DE LA PALMA	Autor del Proyecto FERNANDO SOCORRO DIAZ Ingeniero Civil Colegiado n° 11.177	Proyecto  ESTABILIZACIÓN DE CAMINO LOMO LAS PALOMAS - LA PALMA 17-005	Situación T.M. DE LA VILLA DE GARAFÍA LAS TRICIAS ISLA DE LA PALMA	Escala  1:7.500	Fecha JULIO 2017	Plano PLANTA GENERAL DEL TRAZADO	Plano n° 3 Hoja 1 de 1
---	--	--	---	---	----------------------------	--	----------------------------------