



El Colegio de Arquitectos ha comprobado la identidad y habilitación profesional del Arquitecto autor del trabajo objeto de este visado, incluida su situación de compatibilidad, así como que el trabajo visado cuenta con todos los documentos exigidos por la normativa aplicable y que, desde un punto de vista formal, es correcto.

No ha sido objeto de control la adecuación del Trabajo a las condiciones contractuales o a cualquier otro documento elaborado por las partes, ni tampoco la corrección técnica de ninguno de los documentos que integran el trabajo, incluido —en su caso— el presupuesto.

El Colegio responderá, de forma subsidiaria respecto del Arquitecto, en caso de insolvencia de éste, de los daños que tengan su origen en aquellos defectos de que pudiera adolecer el trabajo y que deberían haber sido puestos de manifiesto en el acto de visado, siempre que tales daños guarden relación directa con el alcance del control realizado.

COLEGIO OFICIAL DE ARQUITECTOS DE CASTILLA Y LEÓN ESTE

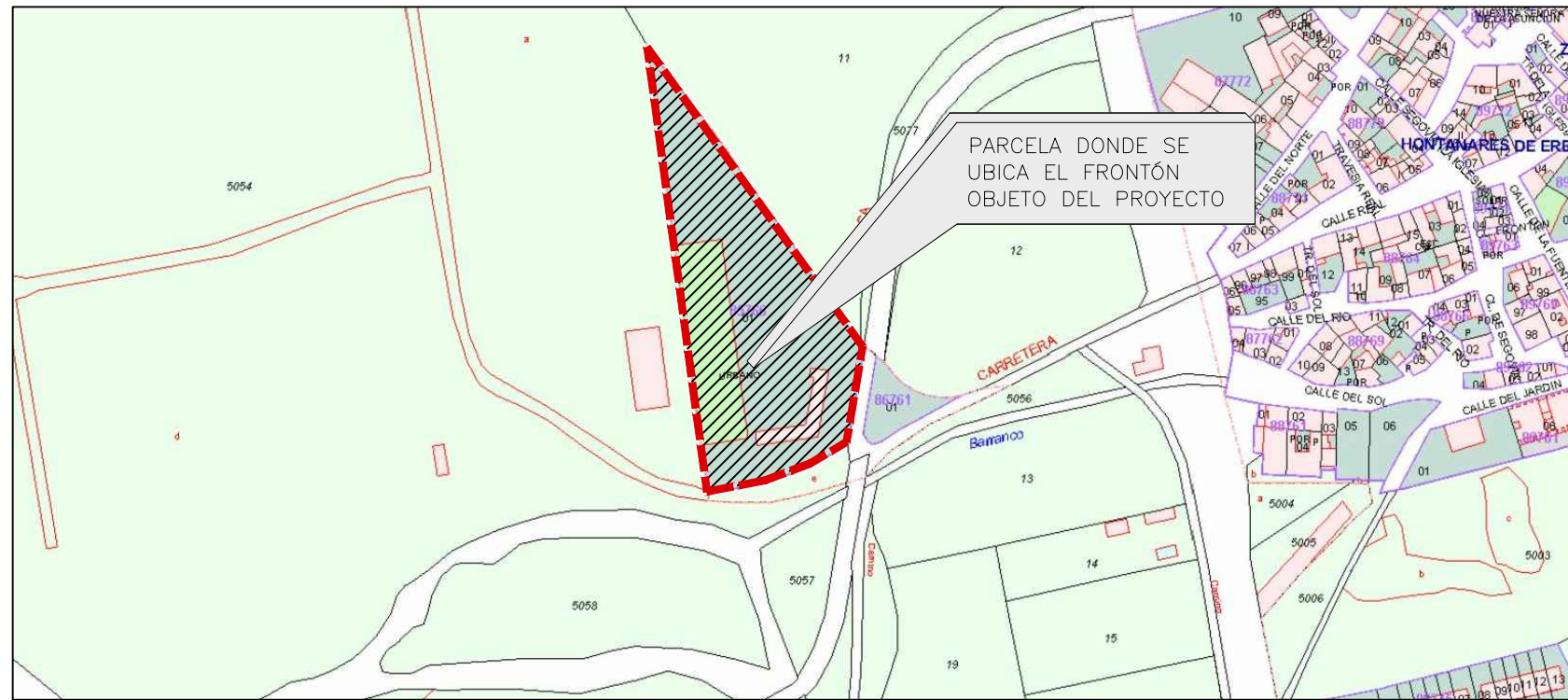

PLANO DE SITUACIÓN
E:1/1000

SUP.- PARCELA..... 9.357,00 m2.
REFERENCIA CATASTRAL..... 8576601UL9387N0001TH

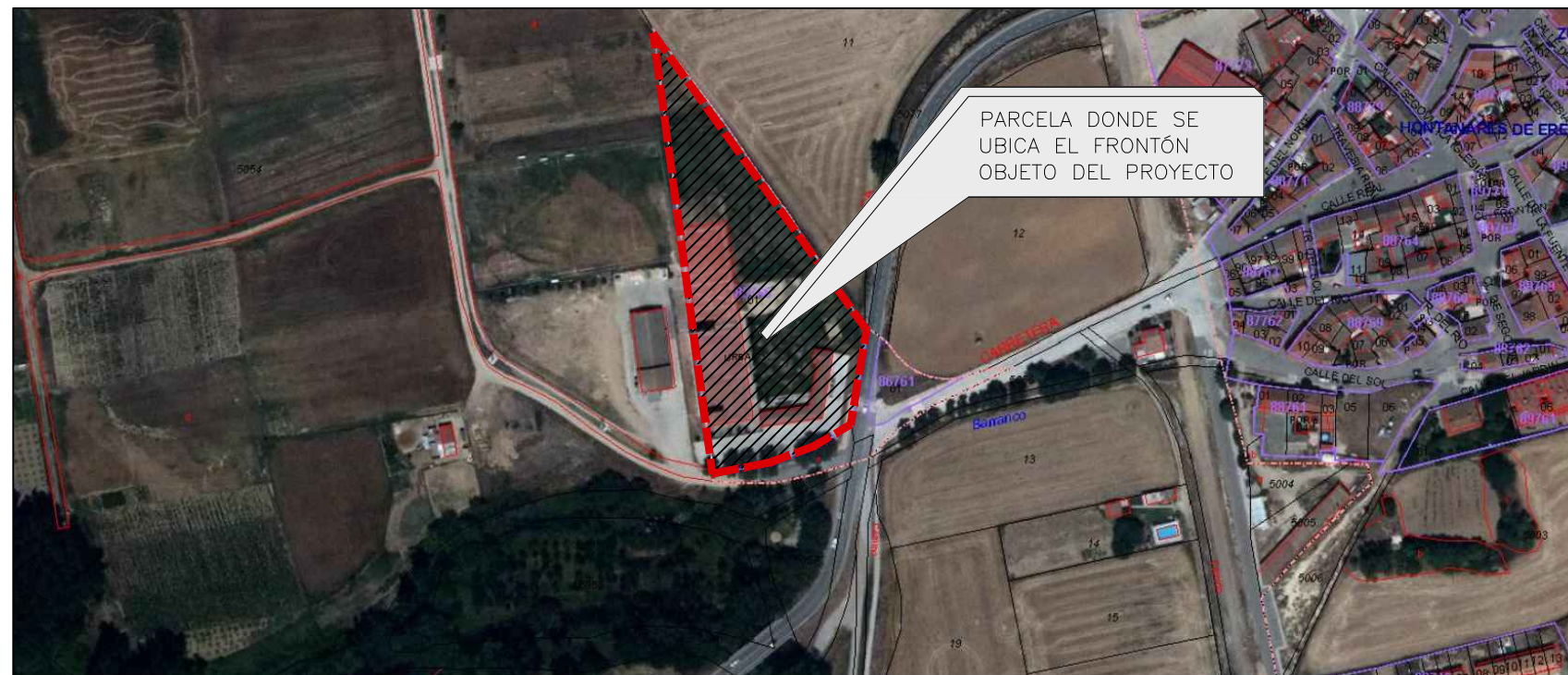
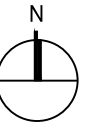

ORTOFOTOGRAFÍA
E:1/1000

PROYECTO BÁSICO Y DE EJECUCIÓN CUBRICIÓN DEL FRONTÓN MUNICIPAL CALLE REAL S.N. HONTANARES DE ERESMA. SEGOVIA.		PLANO Nº 01
		ESCALA 1/1000 FORMATO DIN-A3
PLANO PLANO DE SITUACIÓN ORTOFOTOGRAFÍA.	ARCHITECTO  MIGUEL DE ANDRÉS HERNANDO	PROMOTOR AYTO. HONTANARES DE ERESMA
Pza. Espronceda, Nº 16. Segovia		FECHA MARZO 2018

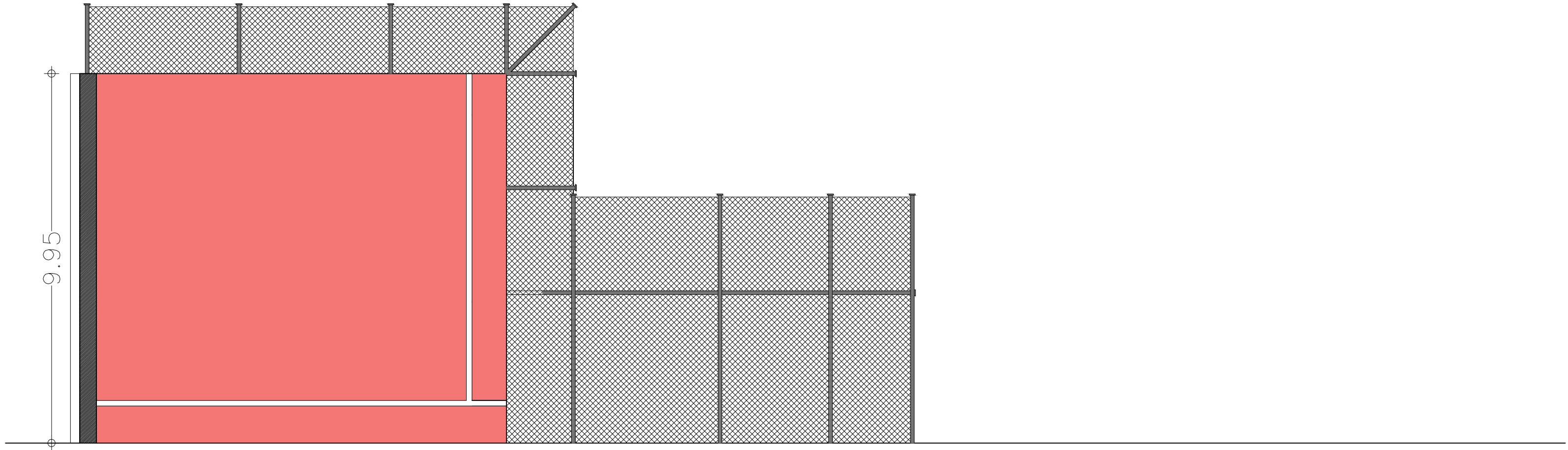

SECCIÓN A-A' DE FRONTON. ESTADO ACTUAL
E: 1/100

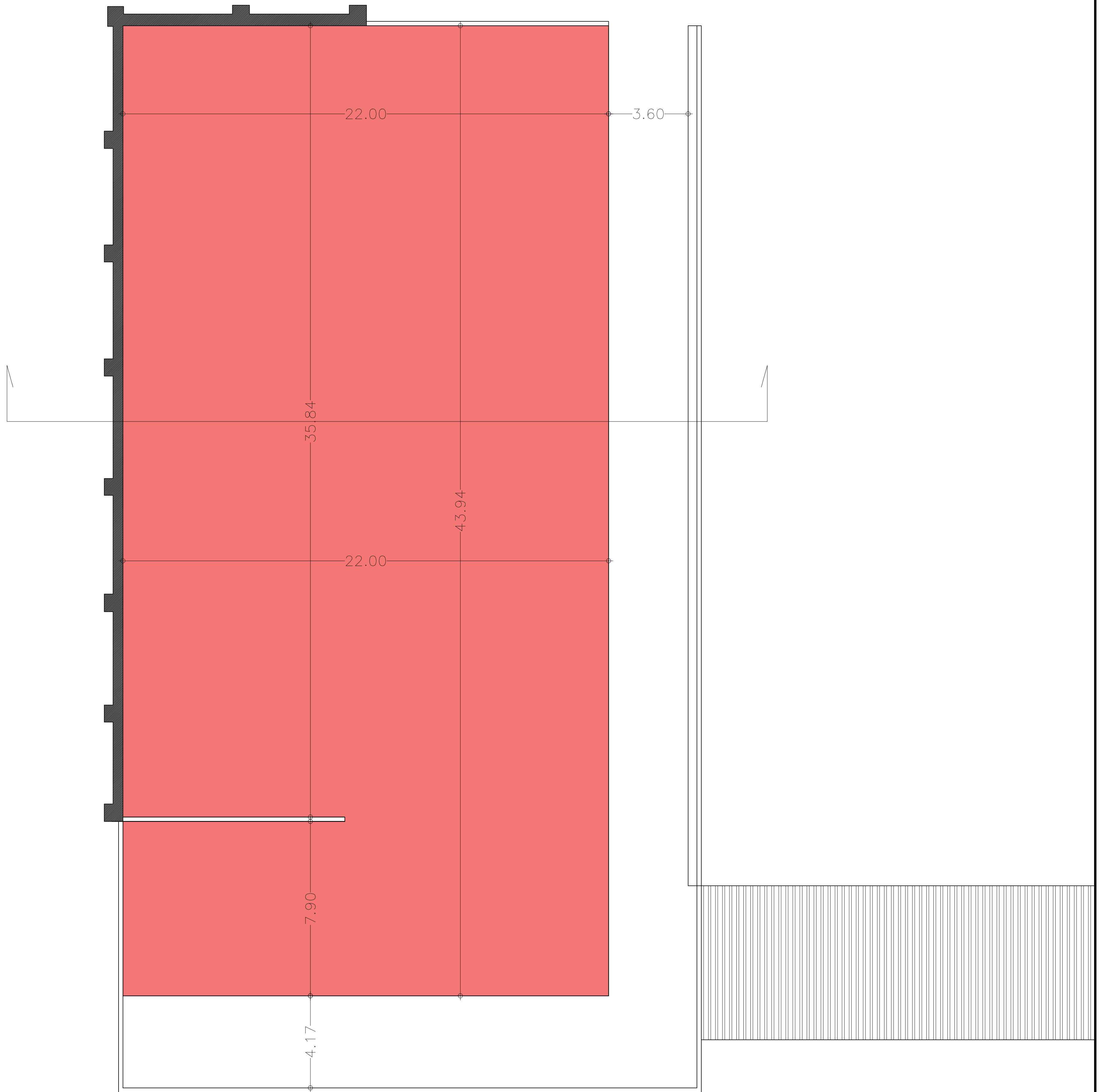

PLANTA DE FRONTON. ESTADO ACTUAL
E: 1/100

PROYECTO BÁSICO Y DE EJECUCIÓN CUBRIMIENTO DEL FRONTÓN MUNICIPAL CALLE REAL S.N. HONTANARES DE ERESMA, SEGOVIA.		PLANO Nº 02
ESTADO ACTUAL PLANTA Y SECCIÓN		ESCALA 1/100 FORMATO DIN A1
ARQUITECTO Tz2 Trazados arquitectura Pza. Eliprosada, Nº 16. Segovia	PROMOTOR MIGUEL DE ANDRÉS HERNÁNDEZ AYTO. HONTANARES DE ERESMA	FECHA MARZO 2018

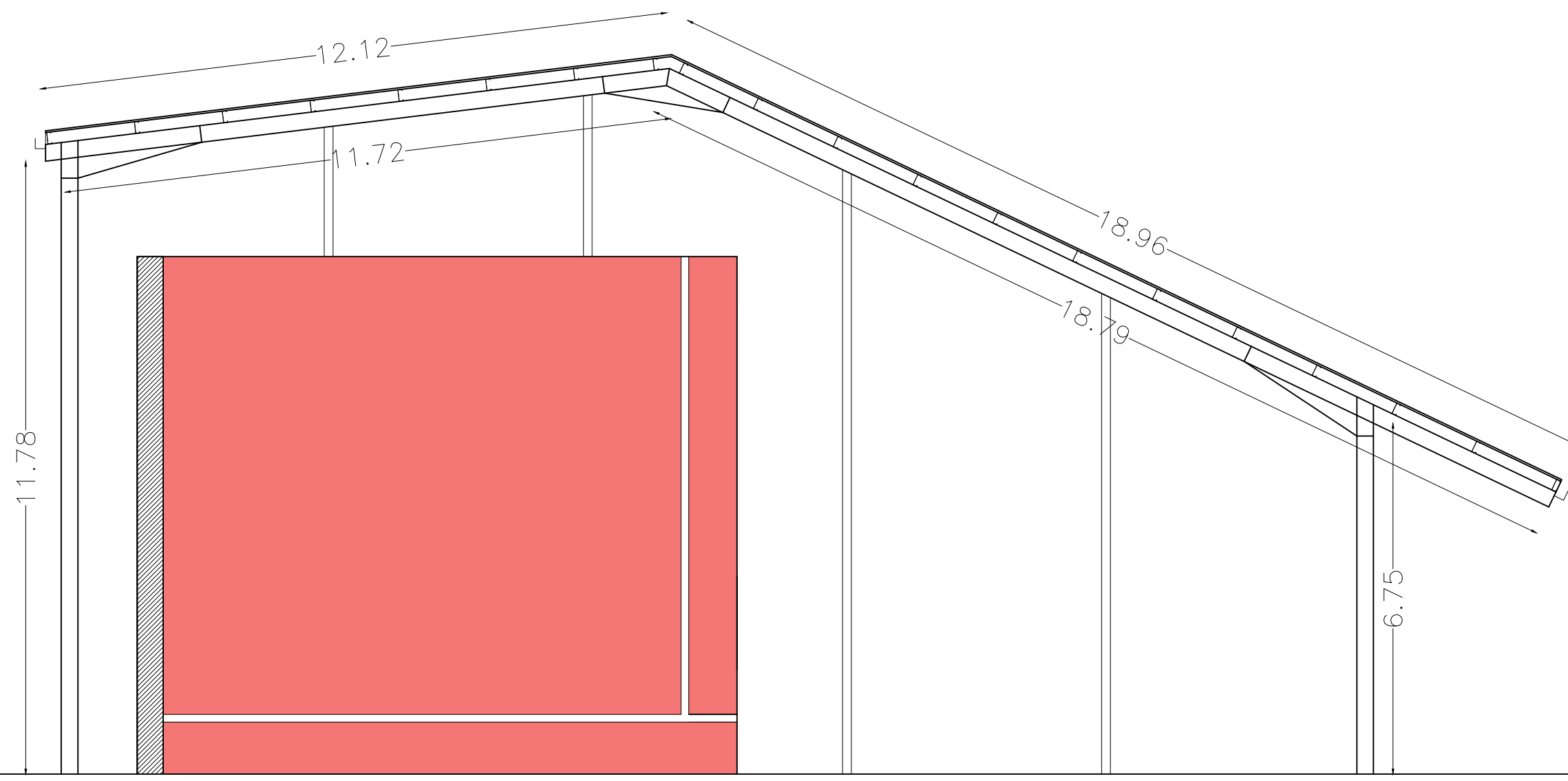

SECCIÓN A-A' DE FRONTON. ESTADO REFORMADO
E: 1/100

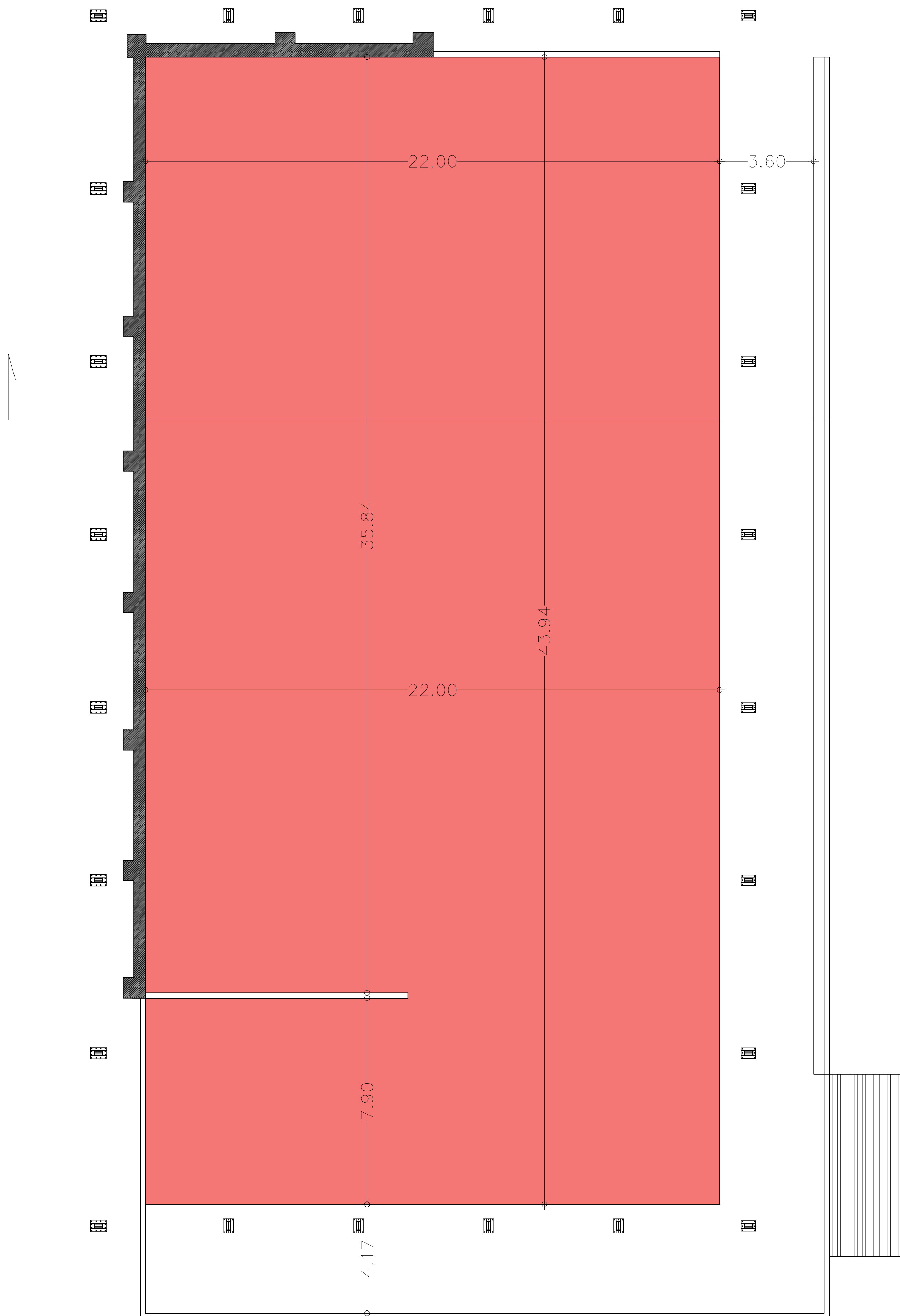

PLANTA DE FRONTON. ESTADO REFORMADO
E: 1/100

PROYECTO BÁSICO Y DE EJECUCIÓN CUBRILIÓN DEL FRONTÓN MUNICIPAL CALLE REAL S.N. MONTANARES DE ERESMA, SEGOVIA.		PLANO Nº 03
PLANO: ESTADO REFORMADO PLANTA Y SECCIÓN		ESCALA 1/100 FORMATO DIN A1
ARQUITECTO Tz2 TrazadoS arquitectura Pza. Espinosa, Nº 16. Segovia	PROMOTOR MIGUEL DE ANDRÉS HERNÁNDEZ AYTO. MONTANARES DE ERESMA	FECHA MARZO 2018

ALZADO POSTERIOR DE FRONTON. ESTADO REFORMADO
E: 1/100

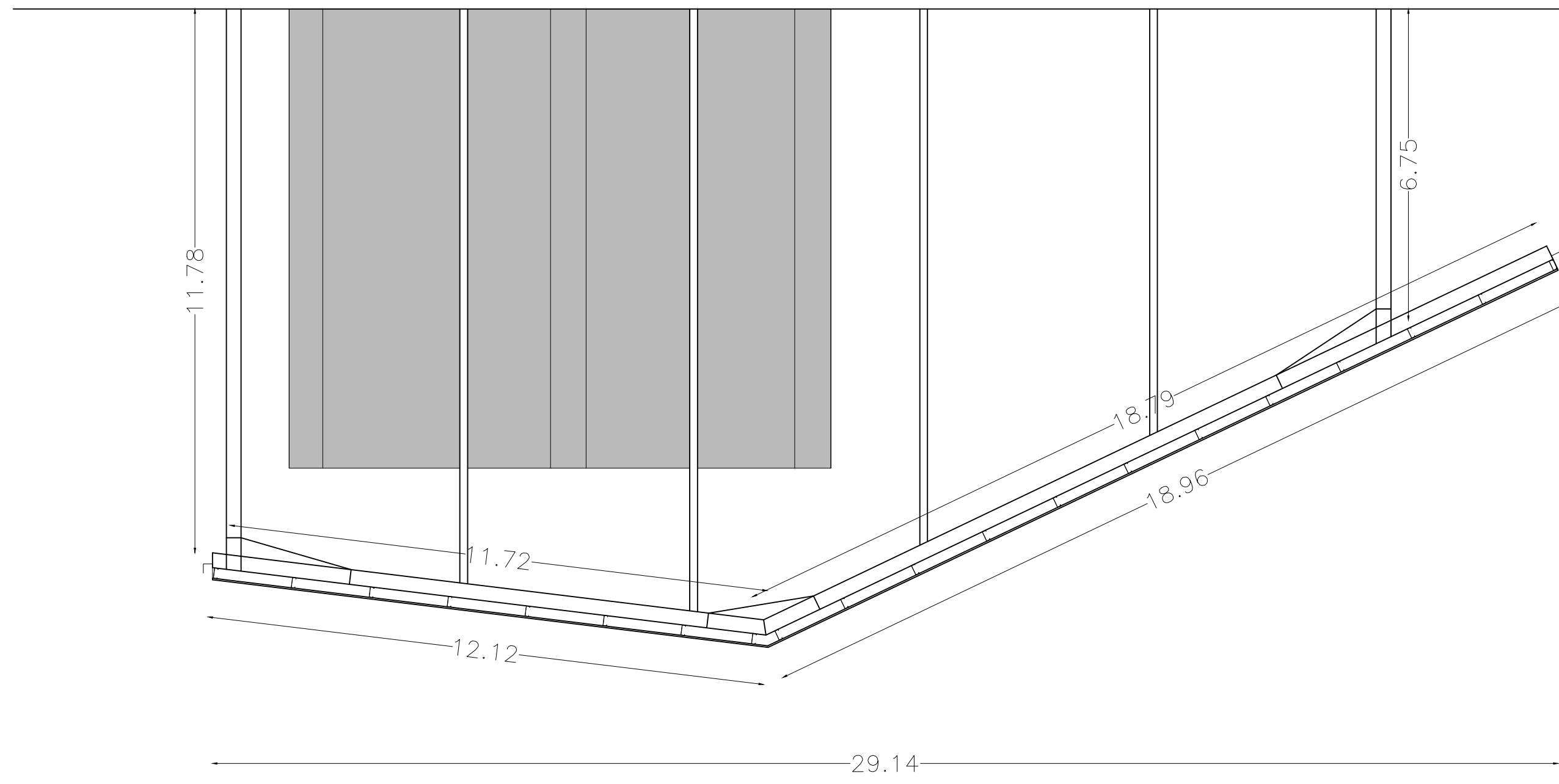

PLANTA DE FRONTON. ESTADO ACTUAL
E: 1/100

PROYECTO BÁSICO Y DE EJECUCIÓN CUBRICIÓN DEL FRONTÓN MUNICIPAL CALLE REAL S.N. MONTANARES DE ERESMA, SEGOVIA.		PLANO Nº 04
ESTADO REFORMADO CUBIERTA Y ALZADO TRASERO		ESCALA 1/100 FORMATO DIN A1
ARQUITECTO Tz2 TrazadoS arquitectura Pza. Espinosa, Nº 16. Segovia	PROMOTOR MIGUEL DE ANDRÉS HERNÁNDEZ AYTO. MONTANARES DE ERESMA	FECHA MARZO 2018



ALZADO LATERAL DERECHO DE FRONTON. ESTADO REFORMADO
E: 1/100

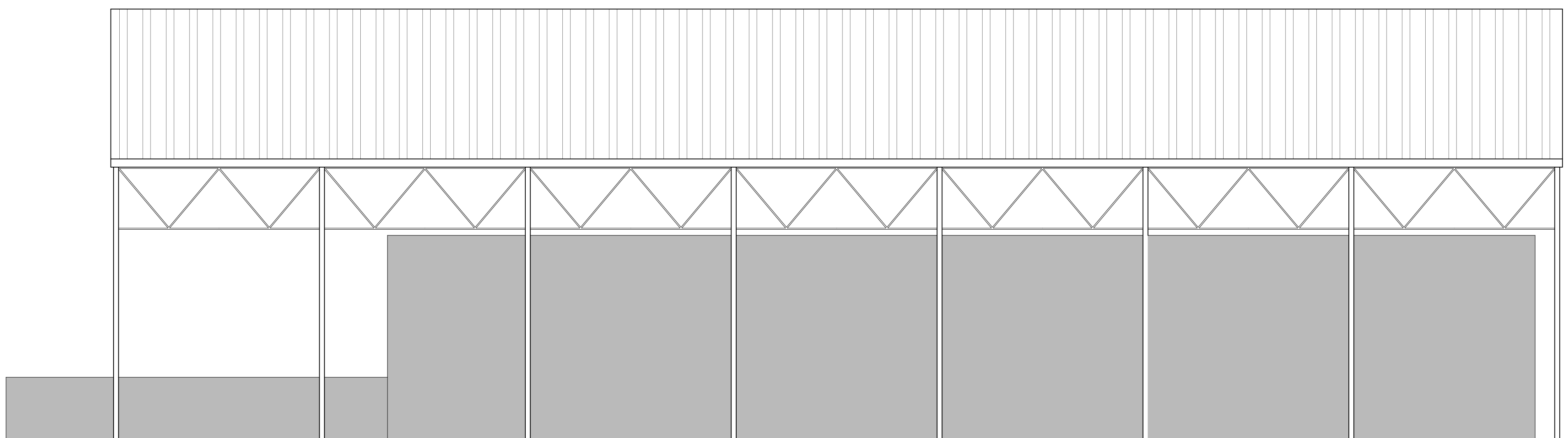

ALZADO LATERAL IZQUIERDO DE FRONTON. ESTADO REFORMADO
E: 1/100

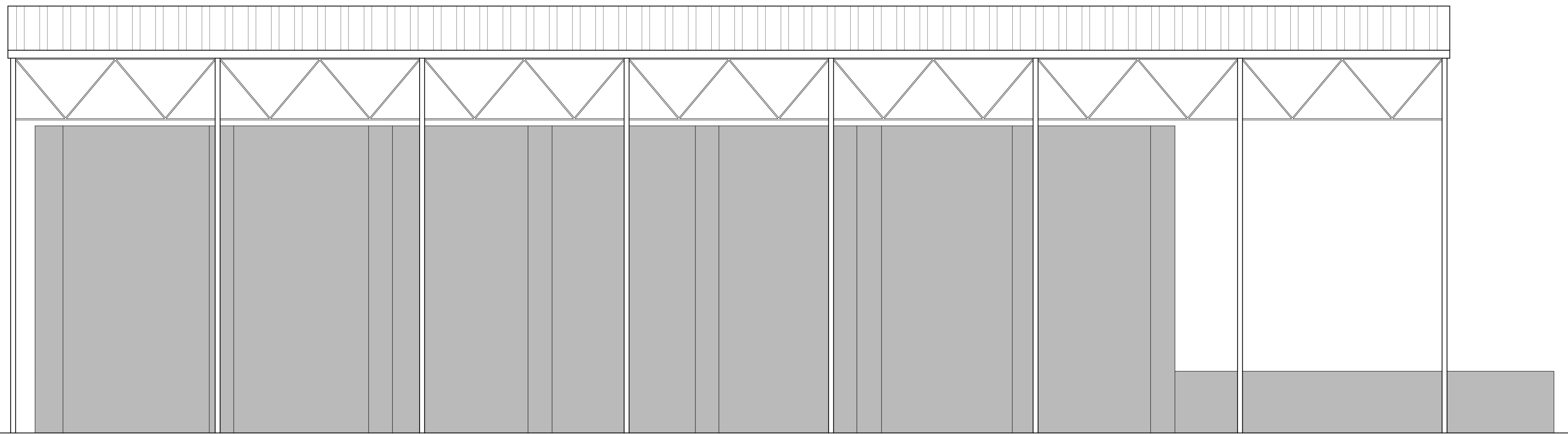

SECCIÓN B-B' DE FRONTON. ESTADO REFORMADO
E: 1/100

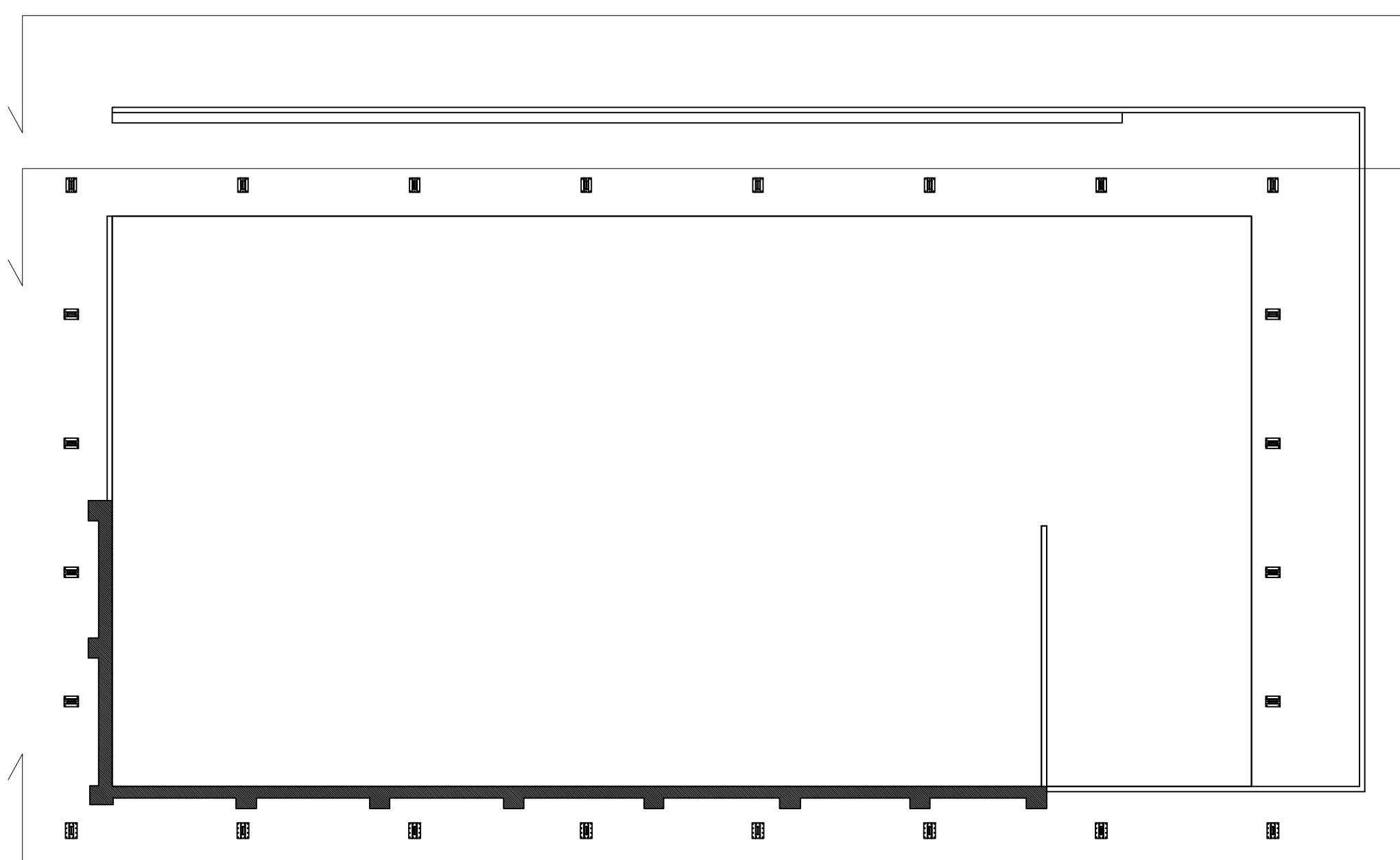

ALZADO LATERAL IZQUIERDO

SECCION B-B'

ALZADO LATERAL DERECHO

PROYECTO BÁSICO Y DE EJECUCIÓN CUBRIFICIÓN DEL FRONTÓN MUNICIPAL CALLE REAL S.N. HONTANARES DE ERESMA, SEGOVIA.		PLANO Nº 05
ESTADO ACTUAL PLANTA Y ALZADOS		ESCALA 1/100 FORMATO DIN A1
ARQUITECTO Tz2 Trazados arquitectura Pza. Espartero, Nº 16. Segovia	PROMOTOR MIGUEL DE ANDRÉS HERNÁNDEZ AYTO. HONTANARES DE ERESMA	FECHA MARZO 2018

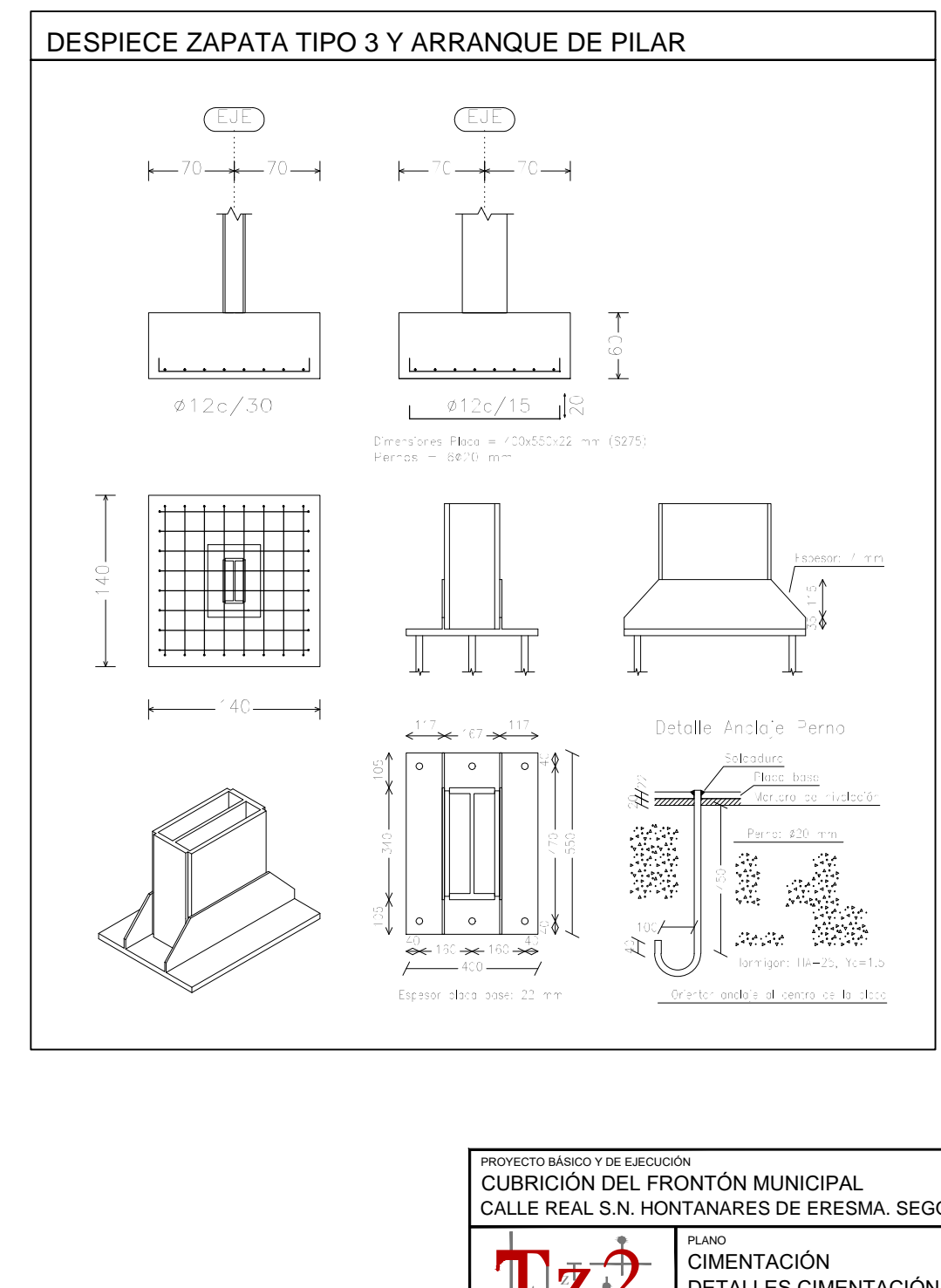
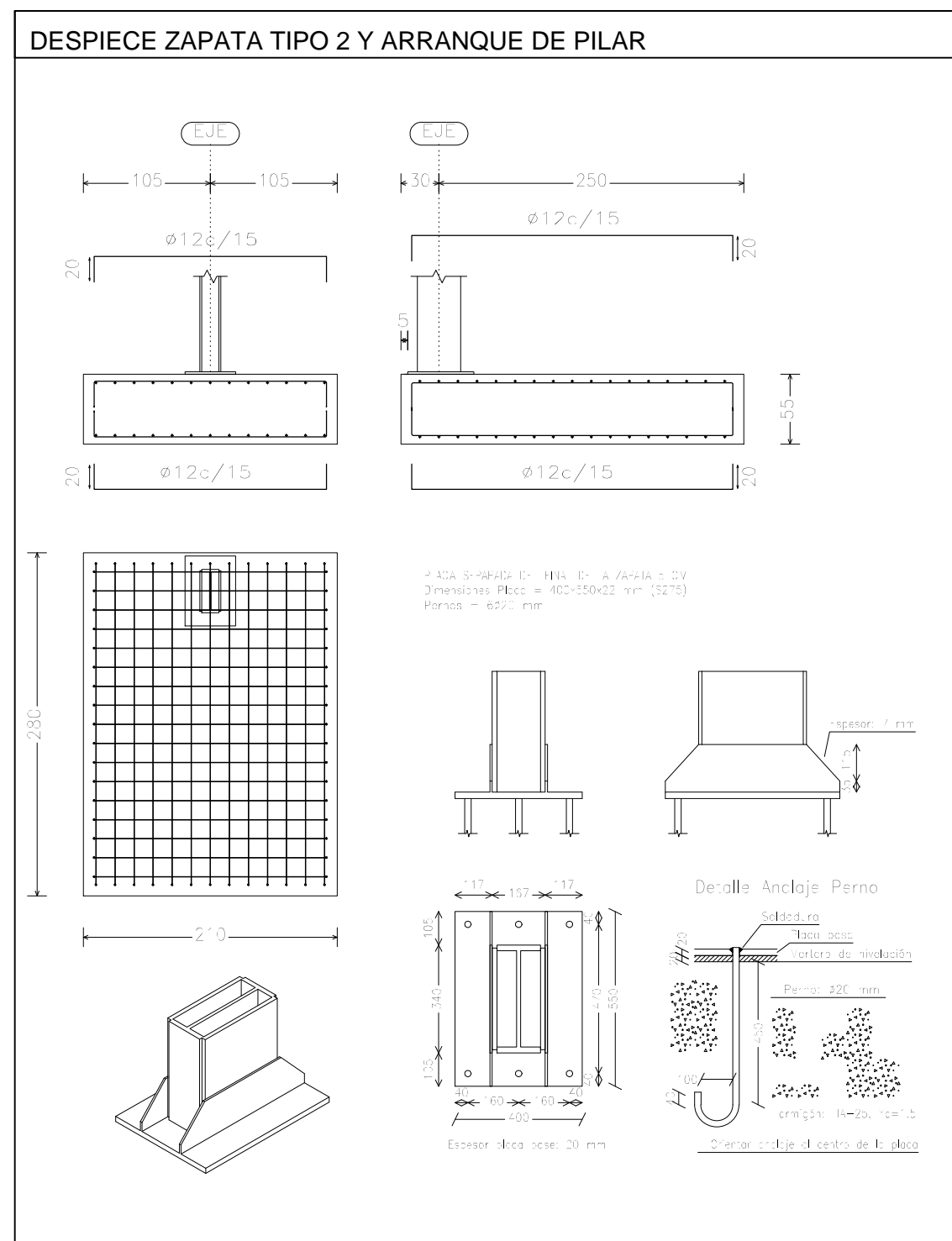
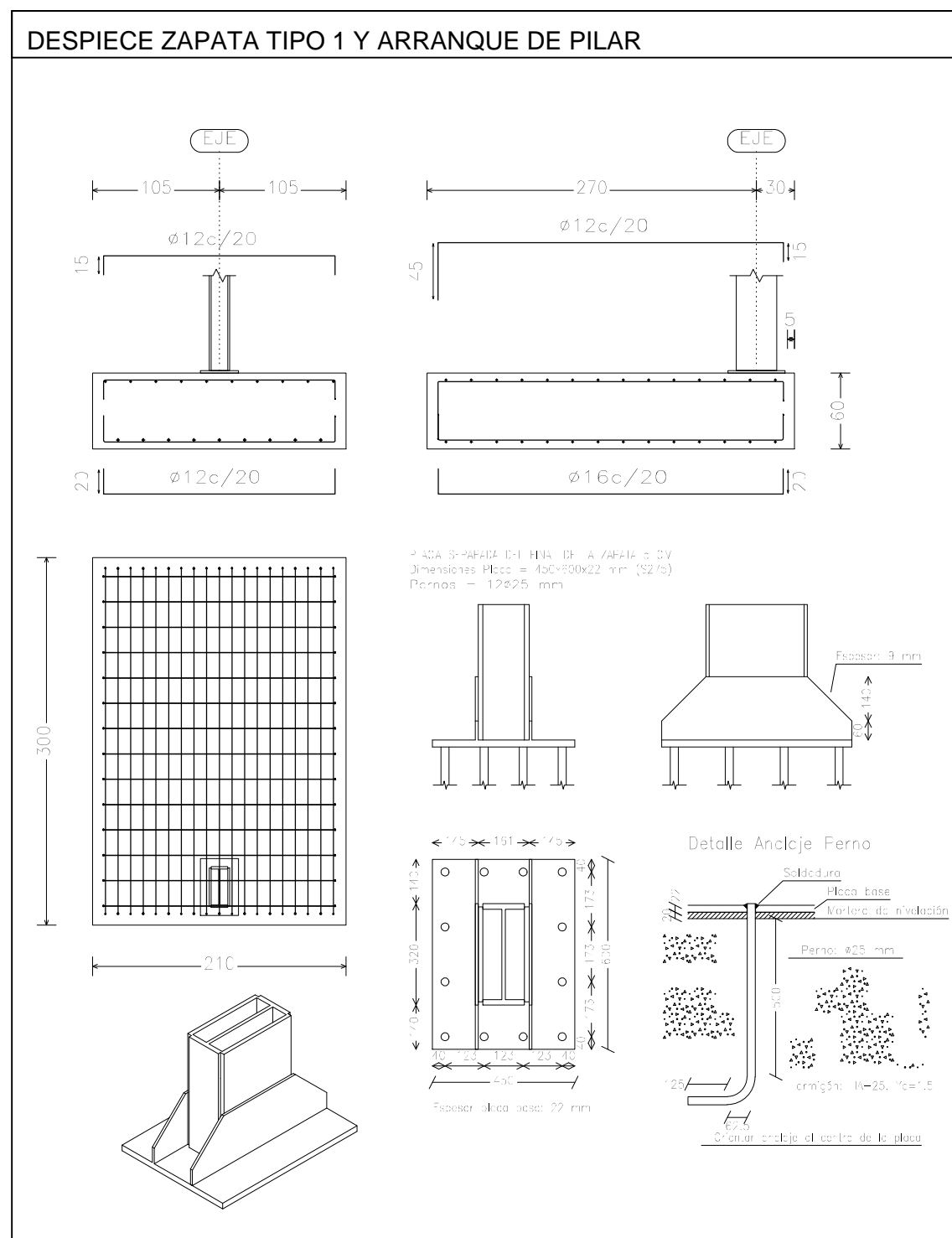
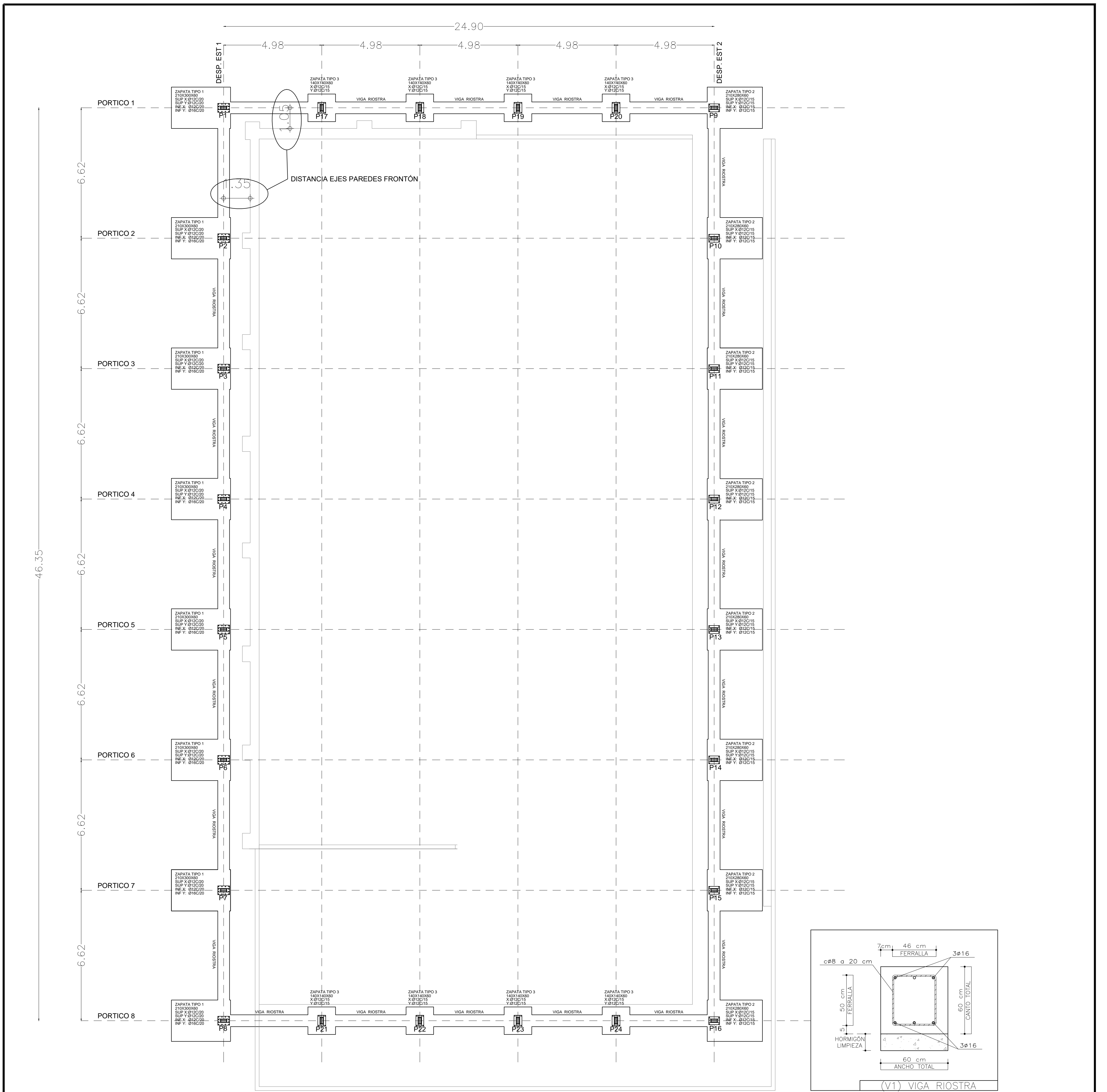

PROYECTO BÁSICO Y DE EJECUCIÓN	PLANO Nº		
CUBRIFICIÓN DEL FRONTÓN MUNICIPAL	06		
CALLE REAL S.N. MONTANALES DE ERESMA, SEGOVIA.	ESCALA		
	1/100		
	FORMATO DIN A1		
	FECHA		
	MARZO 2018		
Tz2 Trazados arquitectura Pza. Esplanadas, Nº 16, Segovia	PLANO: CIMENTACIÓN DETALLES CIMENTACIÓN Y PILARES	PROMOTOR: MIGUEL DE ANGEL HERNANDEZ	AYTO. MONTANALES DE ERESMA

PILARES TIPO 3
 PERFIL IPN 340 CON
 PLATABANDAS E= 15 mm
 EN TODA SU LONGITUD

PÓRTICO PERFIL IPN 320

PÓRTICO PERFIL IPN 320

PÓRTICO PERFIL IPN 320

PÓRTICO PERFIL IPN 320

PÓRTICO PERFIL IPN 320

PÓRTICO PERFIL IPN 320

PÓRTICO PERFIL IPN 320

PÓRTICO PERFIL IPN 320

PILARES TIPO 3
 PERFIL IPN 340 CON
 PLATABANDAS E= 15 mm
 EN TODA SU LONGITUD

CELOSIA TUBO CUADRADO 40X40X2 mm

CELOSIA TUBO CUADRADO 40X40X2 mm

CORREAS CF 225.3 CADA 1,70 METROS

PILARES TIPO 1
 PERFIL IPN 320 CON
 PLATABANDAS E= 15 mm
 EN TODA SU LONGITUD

PILARES TIPO 2
 PERFIL IPN 340 CON
 PLATABANDAS E= 15 mm
 EN TODA SU LONGITUD

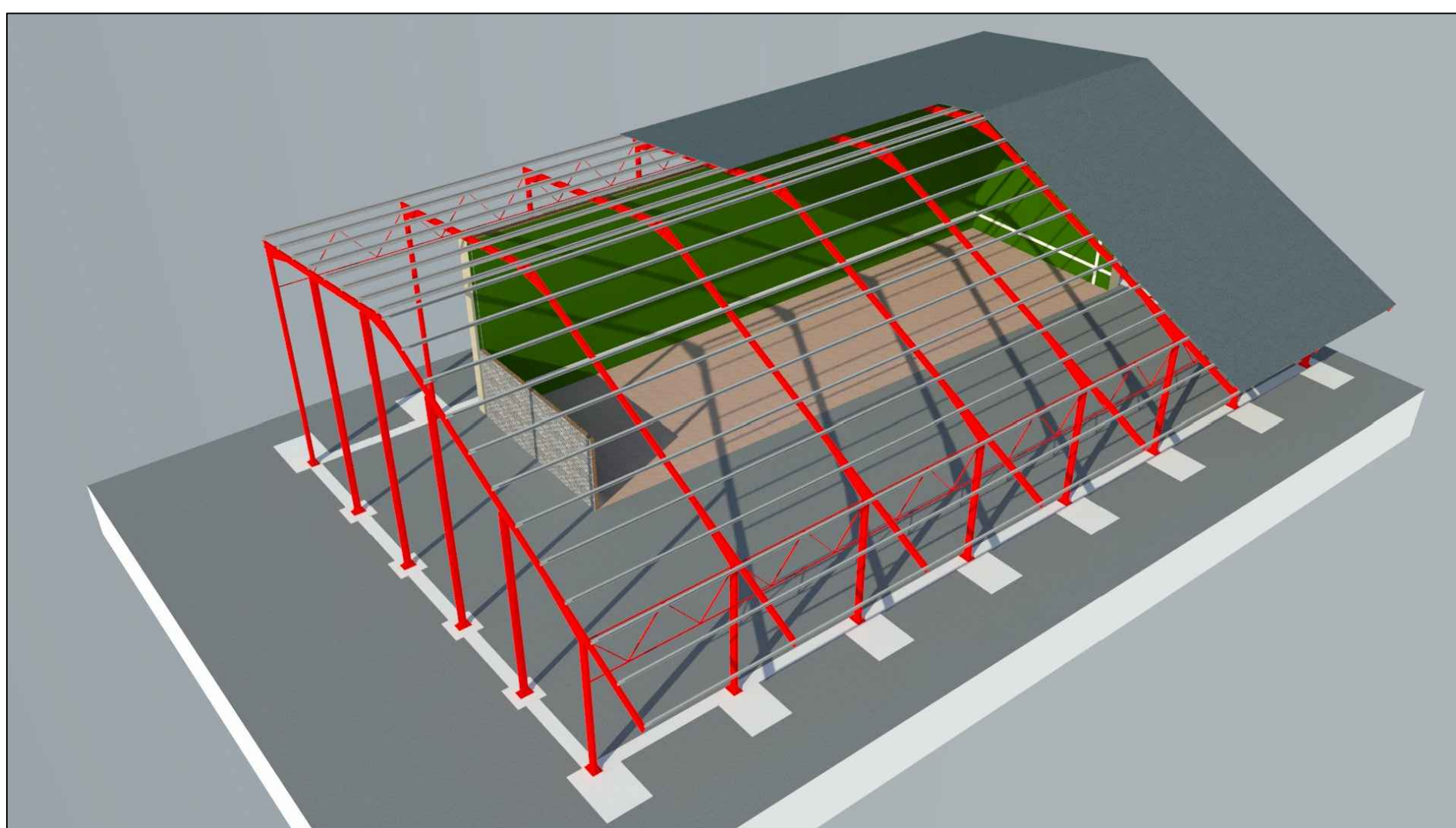

PROYECTO BÁSICO Y DE EJECUCIÓN CUBRIFICIÓN DEL FRONTÓN MUNICIPAL CALLE REAL S.N. HONTANARES DE ERESMA, SEGOVIA.		PLANO Nº 07
ESTADO REFORMADO PLANTA ESTRUCTURA. IMÁGENES		ESCALA 1/100 FORMATO DIN A1
ARQUITECTO Tz2 TrazadoS arquitectura Pza. Espinosa, Nº 16. Segovia	PROMOTOR MIGUEL DE ANDRÉS HERNÁNDEZ AYTO. HONTANARES DE ERESMA	FECHA MARZO 2018

COACYLE / Colegio
 OFICIAL DE ARQUITECTOS
 DE CASTILLA Y LEÓN ESTE
 DEMARCACIÓN DE SEGOVIA

VISADO
 23 | 08 | 2018
 EXP.20180477 | FASE 105



DETALLE 1 APOYO PÓRTICO PILAR

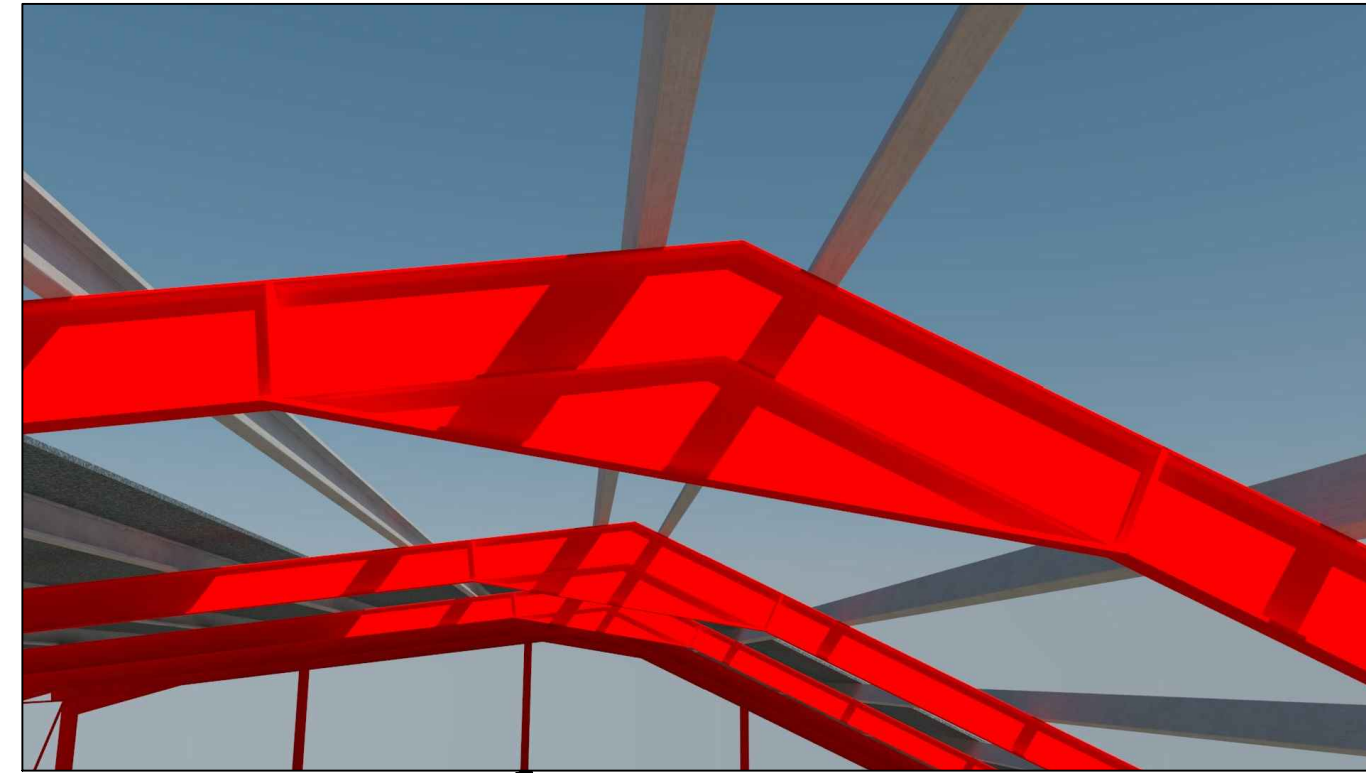

DETALLE 2 CUMBRERA PÓRTICO

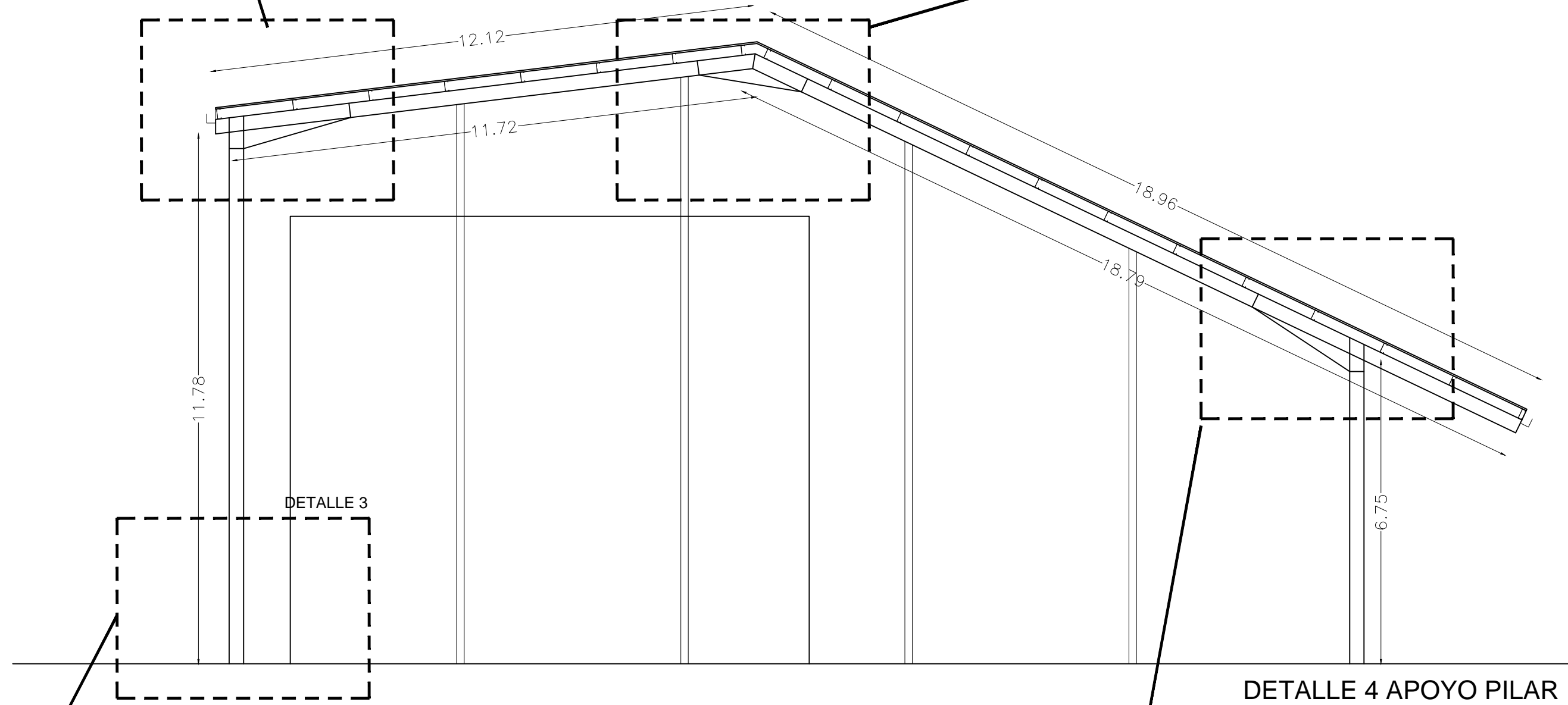

DETALLE 3 APOYO PILAR

DETALLE 4 APOYO PILAR

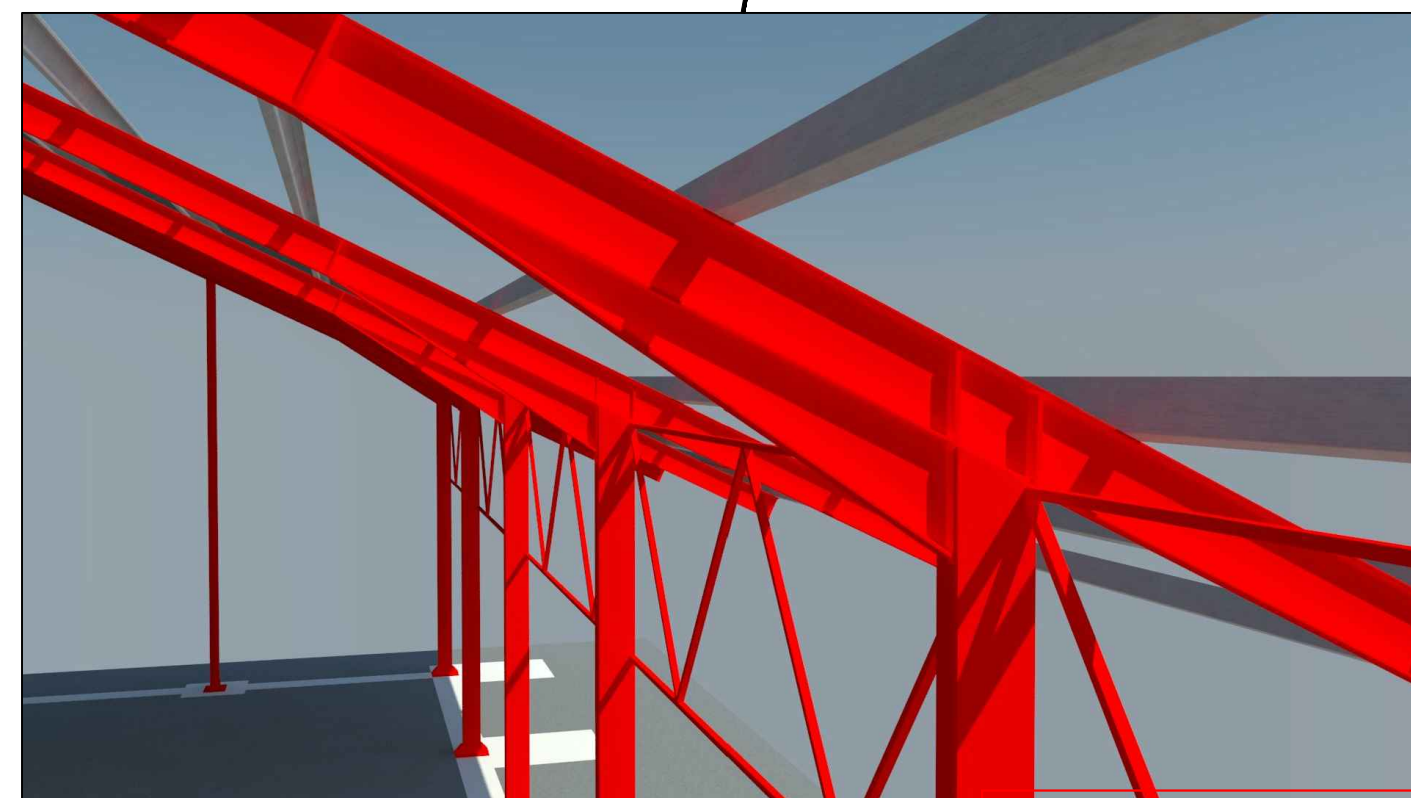
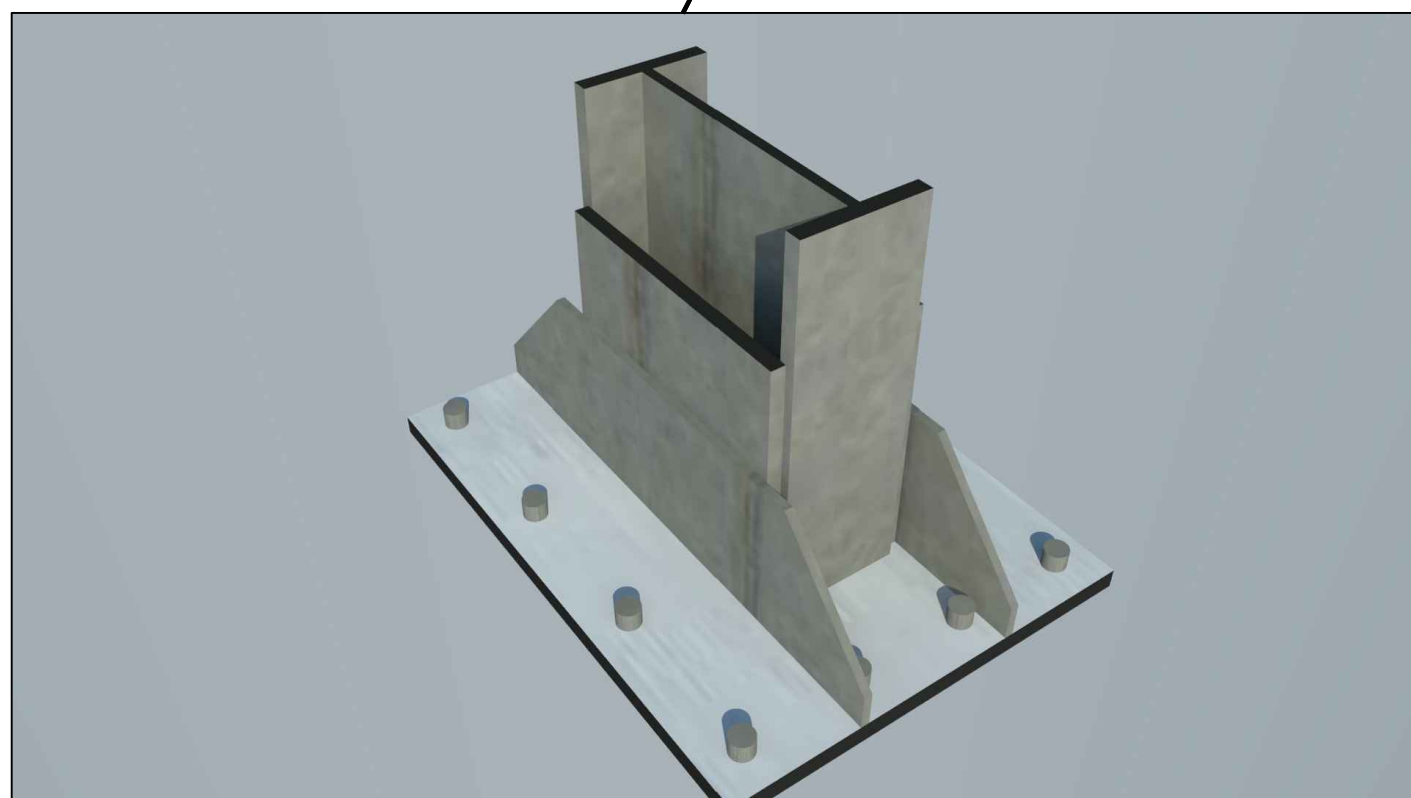

PROYECTO BÁSICO Y DE EJECUCIÓN CUBRIFICIÓN DEL FRONTÓN MUNICIPAL CALLE REAL S.N. HONTANARES DE ERESMA. SEGOVIA.		PLANO Nº 08
	PLANO ESTADO REFORMADO DETALLES EN VISTA PERSPECTIVA	ESCALA 1/100 FORMATO DIN A2
	ARQUITECTO MIGUEL DE ANTONIO HERNÁNDEZ	PROMOTOR AYTO. HONTANARES DE ERESMA
COACYLE / COLEGIO OFICIAL DE ARQUITECTOS DE CASTILA Y LEÓN ESTE SEGOVIA		VISADO 23 08 2018 EXP-20180477 PÁGE 155

PAE: 9 | 9