



ASOCIACION FORESTAL DE ZAMORA

INFORME DE CUBICACIÓN Y VALORACIÓN DE CHOPERAS

PROPIETARIO: **Ayuntamiento de Santa M^a de la Vega**

TÉRMINO MUNICIPAL: **Santa M^a de la Vega**

Ingeniero de Montes nº 2.291

Zamora, 5 de Marzo de 2.021

ASOCIACIÓN FORESTAL DE ZAMORA
AVDA. VICTOR GALLEGO 15, ENTREPLANTA 49009 ZAMORA
TELEF / FAX 980.51.05.80
ASFOZCarlos@gmail.com

INFORME DE CUBICACIÓN Y VALORACIÓN DE CHOPERAS

1.- Precio de la cubicación y valoración de chopos en el Término Municipal de Santa M^a de la Vega:

• Cubicación y Valoración de choperas de producción: Para un total de 1.931 chopos medidos en una parcela, el Precio Total de la cubicación y valoración asciende a **350 €** a ingresar en cualquiera de los siguientes números de Cuenta de la Asociación Forestal de Zamora:

Unicaja Banco: ES35 - 2103 – 4661 – 61 – 0033115426

2.- Notas aclaratorias en relación al Informe de Cubicación y Valoración de choperas:

Los datos que se incluyen a continuación hacen referencia a los pies maderables, realizándose la valoración por intervalos de clases diamétricas, teniendo un precio por metro cúbico sensiblemente inferior aquellos árboles que tienen un diámetro menor de 25 cm.

Los precios fijados para la madera de chopo son precios de mercado a la fecha de redacción del presente informe; si el propietario quisiera incluir el lote en una subasta al alza, se recomienda revisar los precios con el fin de fomentar la puja de los posibles compradores.

Los precios que se indican no incluyen IVA.

DENOMINACIÓN DEL LOTE: PARCELA 5074

TÉRMINO MUNICIPAL: STA M^a DE LA VEGA

LOCALIDAD: STA M^a DE LA VEGA - 226

PARAJE O PAGO: REMUEL

SITUACIÓN CATASTRAL:

POLÍGONO: 1

PARCELA: 5.074

RIO: ERIA **MARGEN:** DERECHA

SUBCUENCA: ESLA – ÓRBIGO

ALTITUD (M): 722

CLON: X EURAMERICANA

AÑO DE PLANTACIÓN: ~ 2.007/08

EDAD MEDIA DEL LOTE: ~ 13 AÑOS

MARCO DE PLANTACIÓN (mxm): 6 X 6

SUPERFICIE PLANTADA (HA): ~7,26

PROPIETARIO: AYTO. STA. M^a DE LA VEGA

DNI: P-4922600-D

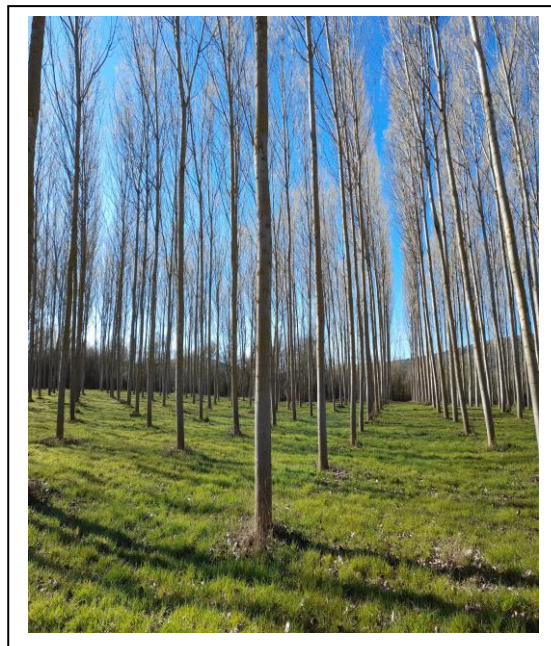

EXISTENCIAS		CUBICACIÓN			VALORACIÓN	
CLASE DIAMETRICA (cm)	Nº DE ARBOLES	MADERA DE ARBOL	TOTAL MADERA	PRECIO UNITARIO	PRECIO TOTAL (E)	
M	<15	0	0,00	0,00	0,00	
1	>15<20	26	0,12	3,12	56,16	
2a	>20<25	187	0,25	46,75	1.636,25	
2b	>25<30	383	0,45	172,35	9.479,25	
3a	>30<35	666	0,78	519,48	33.766,20	
3b	>35<40	551	1,17	644,67	41.903,55	
4a	>40<45	105	1,40	147	9.555,00	
4b	>45<50	12	1,76	21,12	1.267,20	
5	>50	1	2,03	2,03	121,80	
TOTAL		1.931		1.556,52	97.785,41	

NÚMERO DE ÁRBOLES: 1.931

VOLUMEN DE TOTAL (m³): 1.556,52

VOLUMEN DE ARBOL TIPO: (VTOTAL EN M3) / (Nº ÁRBOLES) = 0,81 m³

DIÁMETRO EQUIVALENTE DEL ARBOL TIPO (cm): 33 cm.

CRECIMIENTO EQUIVALENTE A: 16,49 m³ /ha /año

OTROS DATOS DE INTERES:

LABORES EFECTUADAS: Gradeo y Poda.

PODAS: De formación y limpieza de fuste superior a 9 metros. Ahorquillados a más de 11 m.

ESTADO FITOSANITARIO: La chopera se encuentra en buen estado fitosanitario. Presencia de serpetas en los troncos de los chopos.

ACCESO: Por pistas sinuosas, próximas al casco urbano y a vías de comunicación.

OBSERVACIONES: Proximidad al cauce del río (permisos de corta MA y CHD).

Posibles crecidas del río pueden dificultar los trabajos de apeo y saca de la madera.

