



JUNTA DE CASTILLA Y LEÓN
CONSEJERÍA DE ECONOMÍA Y HACIENDA

PROPIEDAD

FAUSTO BUENO MESTRE
ARQUITECTO DIRECTOR

PROYECTO BÁSICO Y DE EJECUCIÓN:
AVENIDA DE CASADO DEL AUSAZ 27-29, PALENCIA

OBRAS DE SUSTITUCIÓN DE CARPINTERÍA EXTERIOR DE LA DELEGACIÓN TERRITORIAL DE LA JUNTA DE CASTILLA Y LEÓN EN PALENCIA

02

ESTADO REFORMADO: USOS Y ACTUACIONES
PLANTA BAJA

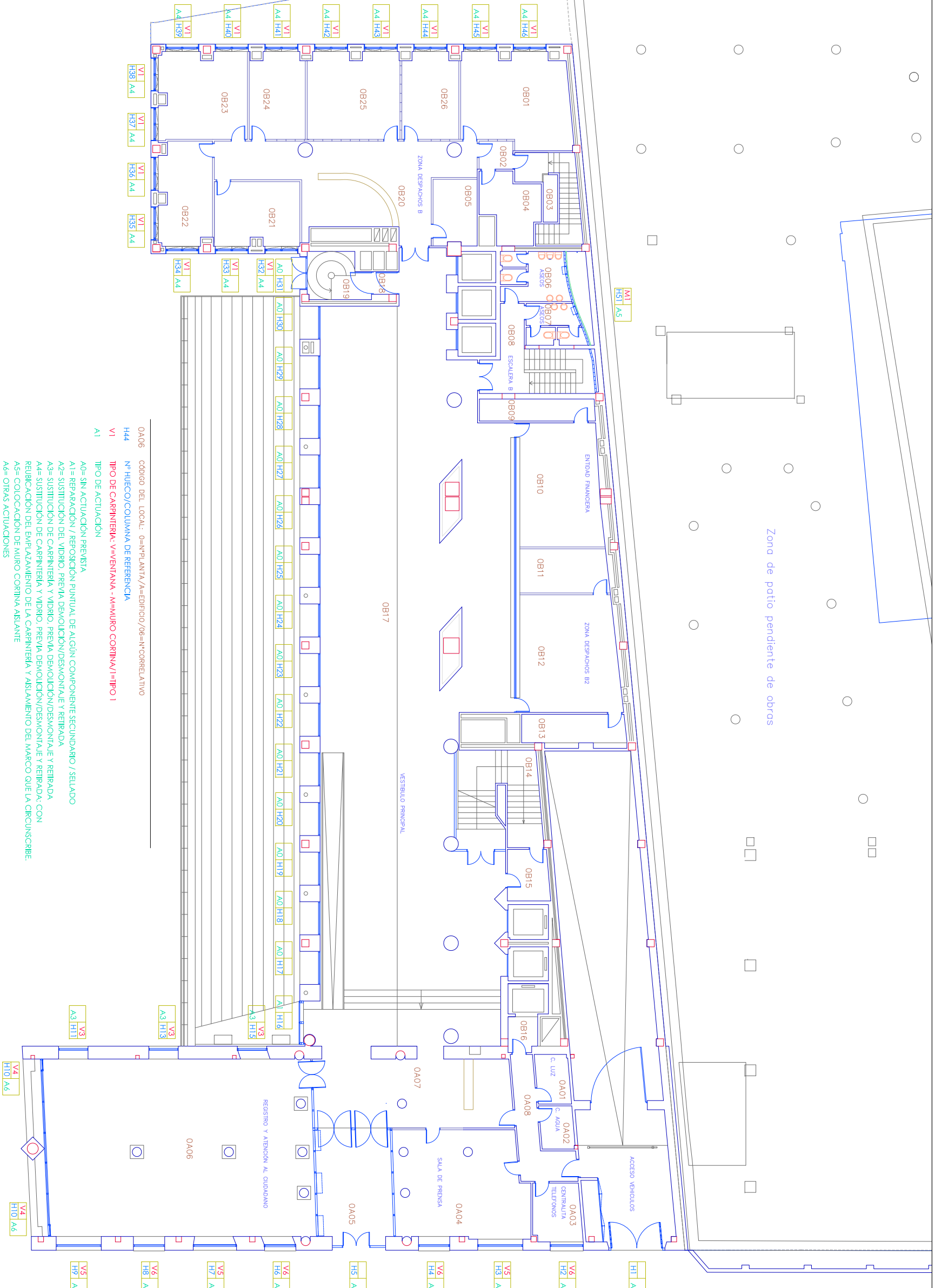

- 0A06 CODIGO DEL LOCAL: 0=NºPLANTA/A=EDIFICIO/06=NºCORRELATIVO
- H44 Nº HUECO/COLUMNA DE REFERENCIA
- VI TIPO DE CARPINTERIA: V=VENTANA - M=MURO CORTINA/I=TIPO 1
- A1 TIPO DE ACTUACIÓN
- A0= SIN ACTUACIÓN PREVISTA
- A1= REPARACIÓN / REPOSICIÓN PUNTUAL DE ALGÚN COMPONENTE SECUNDARIO / SELADO
- A2= SUSTITUCIÓN DEL VIDRIO. PREVIA DEMOLICIÓN/DESMONTAJE Y RETIRADA
- A3= SUSTITUCIÓN DE CARPINTERÍA Y VIDRIO. PREVIA DEMOLICIÓN/DESMONTAJE Y RETIRADA
- A4= SUSTITUCIÓN DE CARPINTERÍA Y VIDRIO. PREVIA DEMOLICIÓN/DESMONTAJE Y RETIRADA; CON REubicACIÓN DEL EMPUJAMIENTO DE LA CARPINTERÍA Y AISLAMIENTO DEL MARCO QUE LA CIRCUNSCRIBE.
- A5= COLOCACIÓN DE MURO CONTINUA AISLANTE
- A6= OTRAS ACTUACIONES



JUNIO 2016

E. 1:200

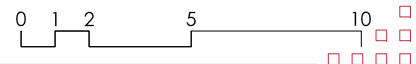

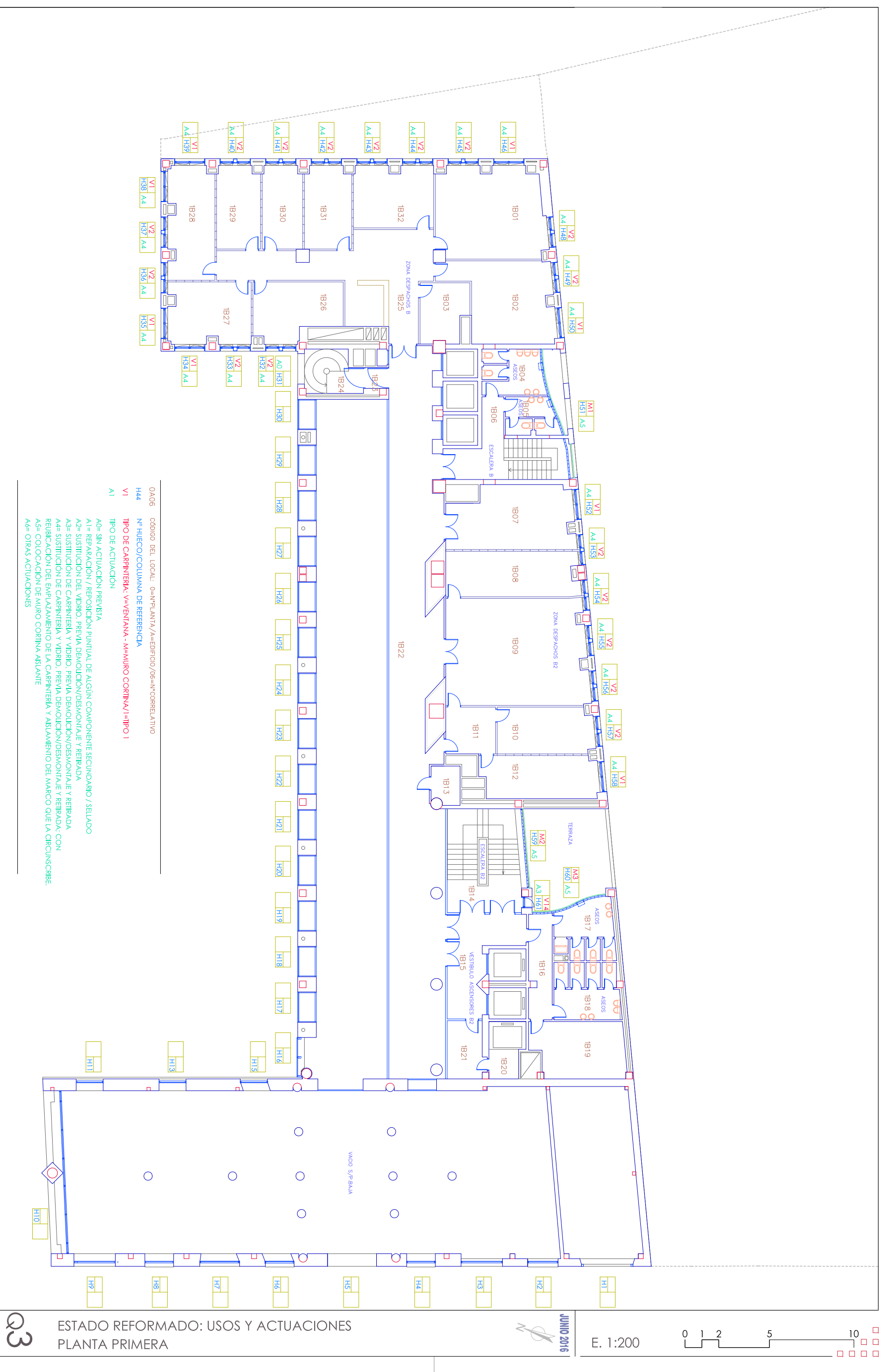

0A06	CODIGO DEL LOCAL: 0=N°PLANTA/A=EDIFICIO/06=N°CORRELATIVO
H44	N° HUECO/COLUMNA DE REFERENCIA
V1	TIPO DE CARPINTERIA: V=VENTANA - M=MURO CORTINA/I=TIPO 1
A1	TIPO DE ACTUACIÓN

A0= SIN ACTUACIÓN PREVISTA
 A1= REPARACIÓN / REPOSICIÓN PUNTUAL DE ALGÚN COMPONENTE SECUNDARIO / SELLADO
 A2= SUSTITUCIÓN DEL VIDRIO, PREVENIA DEMOLICIÓN/DESMONTAJE Y RETIRADA
 A3= SUSTITUCIÓN DE CARPINTERÍA Y VIDRIO, PREVENIA DEMOLICIÓN/DESMONTAJE Y RETIRADA
 A4= SUSTITUCIÓN DE CARPINTERÍA Y VIDRIO, PREVENIA DEMOLICIÓN/DESMONTAJE Y RETIRADA, CON REUBICACIÓN DEL EMPLAZAMIENTO DE LA CARPINTERÍA Y AISLAMIENTO DEL MARCO QUE LA CIRCUNSCRIBE.
 A5= COLOCACIÓN DE MURO CORTINA AISLANTE
 A6= OTRAS ACTUACIONES

03

ESTADO REFORMADO: USOS Y ACTUACIONES
PLANTA PRIMERA



E. 1:200

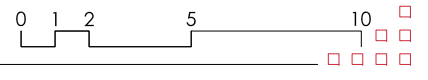

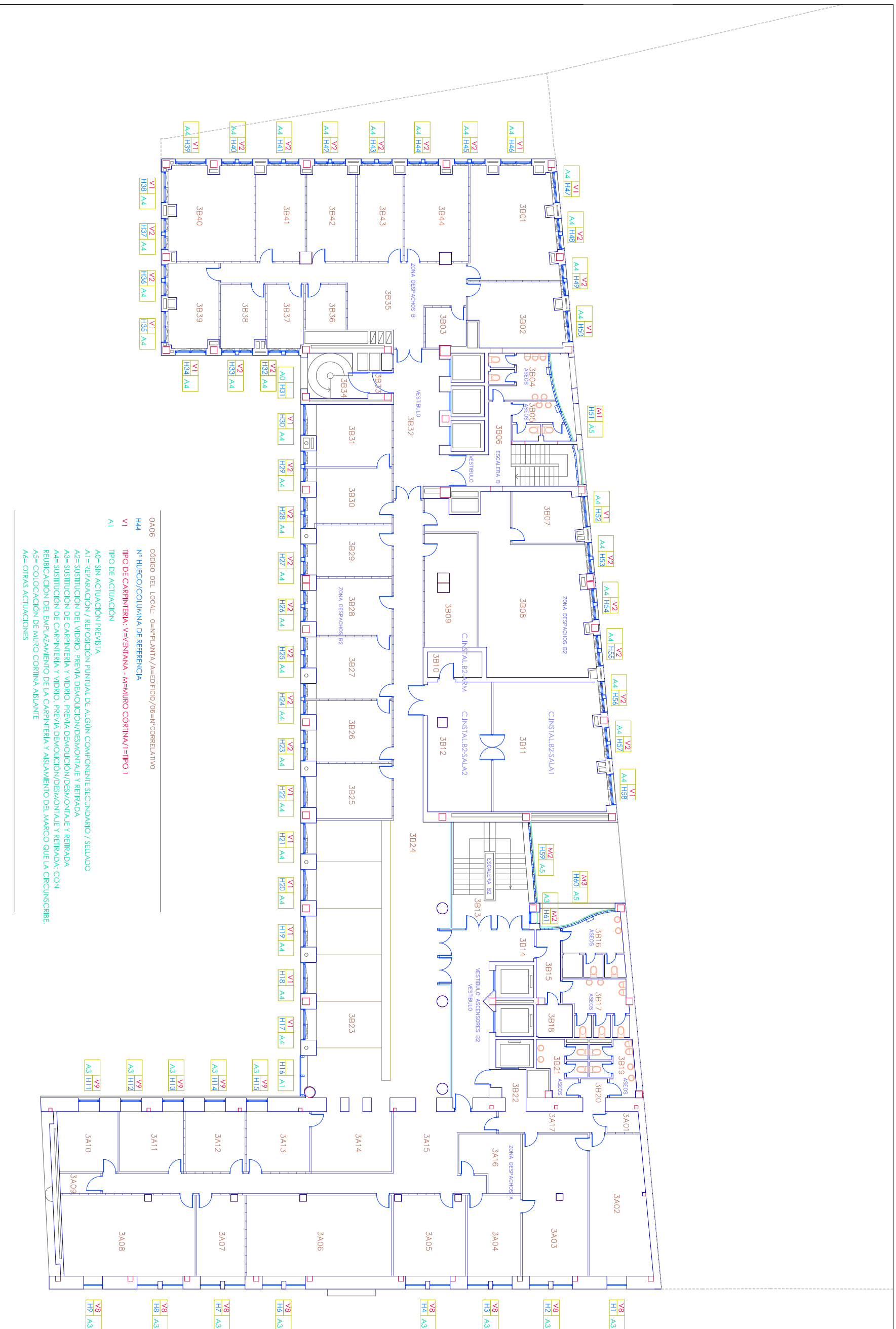

ESTADO REFORMADO: USOS Y ACTUACIONES
PLANTA TERCERA

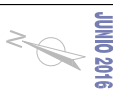

E. 1:200

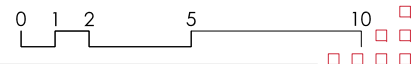



JUNTA DE CASTILLA Y LEÓN
CONSEJERÍA DE ECONOMÍA Y HACIENDA

PROPIEDAD

FAUSTO BUENO MESTRE

ARQUITECTO DIRECTOR

PROYECTO BÁSICO Y DE EJECUCIÓN:
AVENIDA DE CASADO DEL AUSAL 27-29, PALENCIA

OBRAS DE SUSTITUCIÓN DE CARPINTERÍA EXTERIOR DE LA DELEGACIÓN TERRITORIAL DE LA JUNTA DE CASTILLA Y LEÓN EN PALENCIA

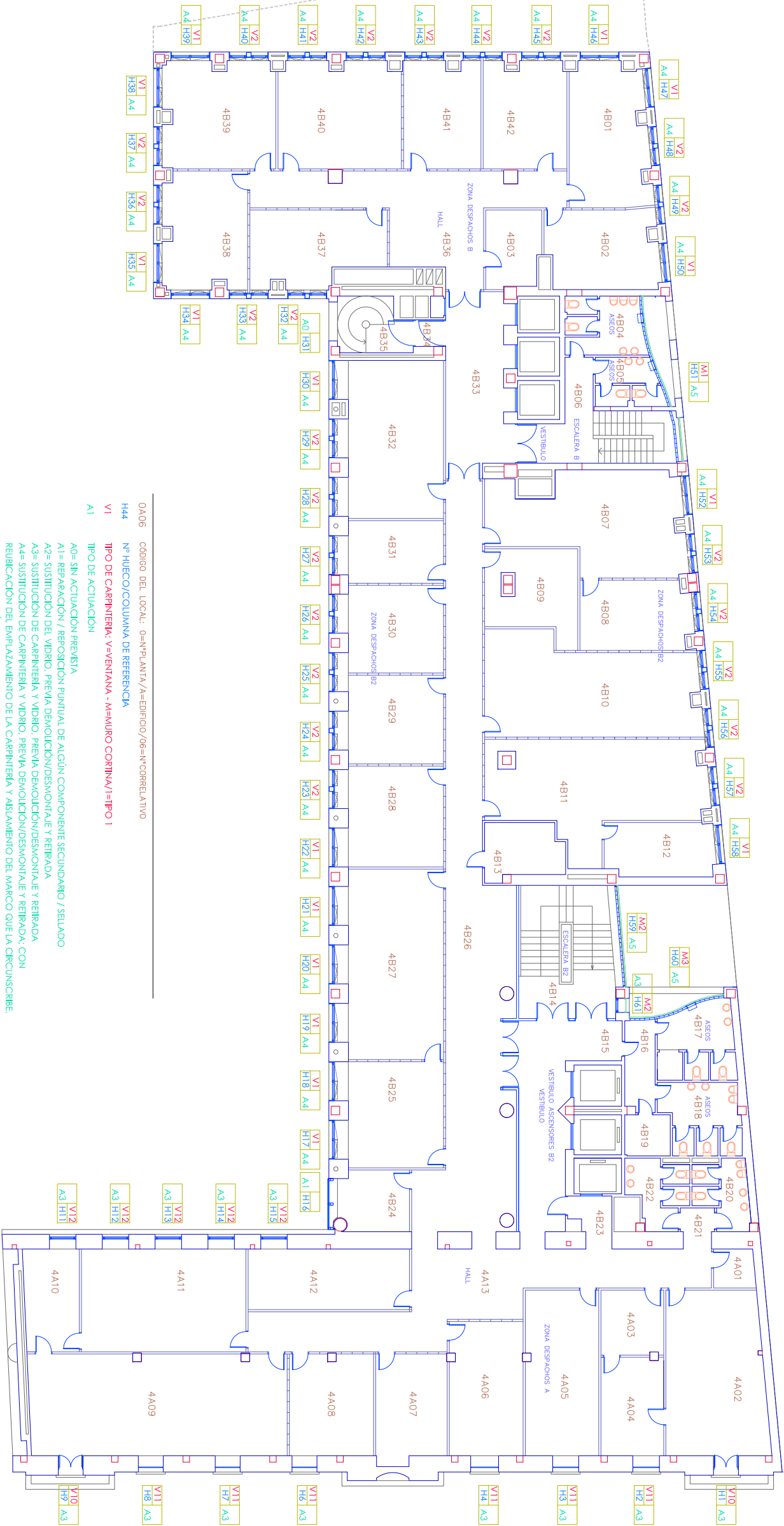

- 0A06 CODIGO DEL LOCAL: 0=NºPLANTA/A=EDIFICIO/06=NºCORRELATIVO
- H44 Nº HUECO/COLUMNA DE REFERENCIA
- V1 TIPO DE CARPINTERIA: V=VENTANA - M=MURO CORTINA/I=TIPO 1
- A1 TIPO DE ACTUACIÓN
- A0= SIN ACTUACIÓN PREVISTA
- A1= REPARACIÓN / REPOSICIÓN PUNTUAL DE ALGÚN COMPONENTE SECUNDARIO / SELADO
- A2= SUSTITUCIÓN DEL VIDRIO. PREVIA DEMOLICIÓN/DESMONTAJE Y RETIRADA
- A3= SUSTITUCIÓN DE CARPINTERÍA Y VIDRIO. PREVIA DEMOLICIÓN/DESMONTAJE Y RETIRADA
- A4= SUSTITUCIÓN DE CARPINTERÍA Y VIDRIO. PREVIA DEMOLICIÓN/DESMONTAJE Y RETIRADA. CON REubicACIÓN DEL EMPUJAMIENTO DE LA CARPINTERÍA Y AISLAMIENTO DEL MARCO QUE LA CIRCUNSCRIBE.
- A5= COLOCACIÓN DE MURO CORTINA AISLANTE
- A6= OTRAS ACTUACIONES

96

ESTADO REFORMADO: USOS Y ACTUACIONES
PLANTA CUARTA



JUNIO 2016

E. 1:200

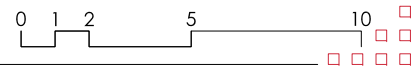



- 0A06 CODIGO DEL LOCAL: 0=Nº PLANTA / A=EDIFICIO / 06=Nº CORRELATIVO
- H44 Nº HUECO/COLUMNA DE REFERENCIA
- VI TIPO DE CARPINTERÍA: V=VENTANA - M=MURO CORTINA / I=TIPO 1
- A1 TIPO DE ACTUACIÓN
- A0= SIN ACTUACIÓN PREVISTA
- A1= REPARACIÓN / REPOSICIÓN PUNTUAL DE ALGÚN COMPONENTE SECUNDARIO / SELADO
- A2= SUSTITUCIÓN DEL VIDRIO. PREVIA DEMOLICIÓN/DESMONTAJE Y RETIRADA
- A3= SUSTITUCIÓN DE CARPINTERÍA Y VIDRIO. PREVIA DEMOLICIÓN/DESMONTAJE Y RETIRADA
- A4= SUSTITUCIÓN DE CARPINTERÍA Y VIDRIO. PREVIA DEMOLICIÓN/DESMONTAJE Y RETIRADA. CON REUBICACIÓN DEL EMPUJAMIENTO DE LA CARPINTERÍA Y AISLAMIENTO DEL MARCO QUE LA CIRCUNSCRIBE.
- A5= COLOCACIÓN DE MURO CORTINA AISLANTE
- A6= OTRAS ACTUACIONES

Q7

ESTADO REFORMADO: USOS Y ACTUACIONES
PLANTA QUINTA



E. 1:200

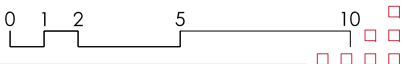



JUNTA DE CASTILLA Y LEÓN
CONSEJERÍA DE ECONOMÍA Y HACIENDA

PROPIEDAD

FAUSTO BUENO MESTRE

ARQUITECTO DIRECTOR

PROYECTO BÁSICO Y DE EJECUCIÓN:
AVENIDA DE CASADO DEL AUSA 27-29, PALENCIA

OBRAS DE SUSTITUCIÓN DE CARPINTERÍA EXTERIOR DE LA DELEGACIÓN TERRITORIAL DE LA JUNTA DE CASTILLA Y LEÓN EN PALENCIA

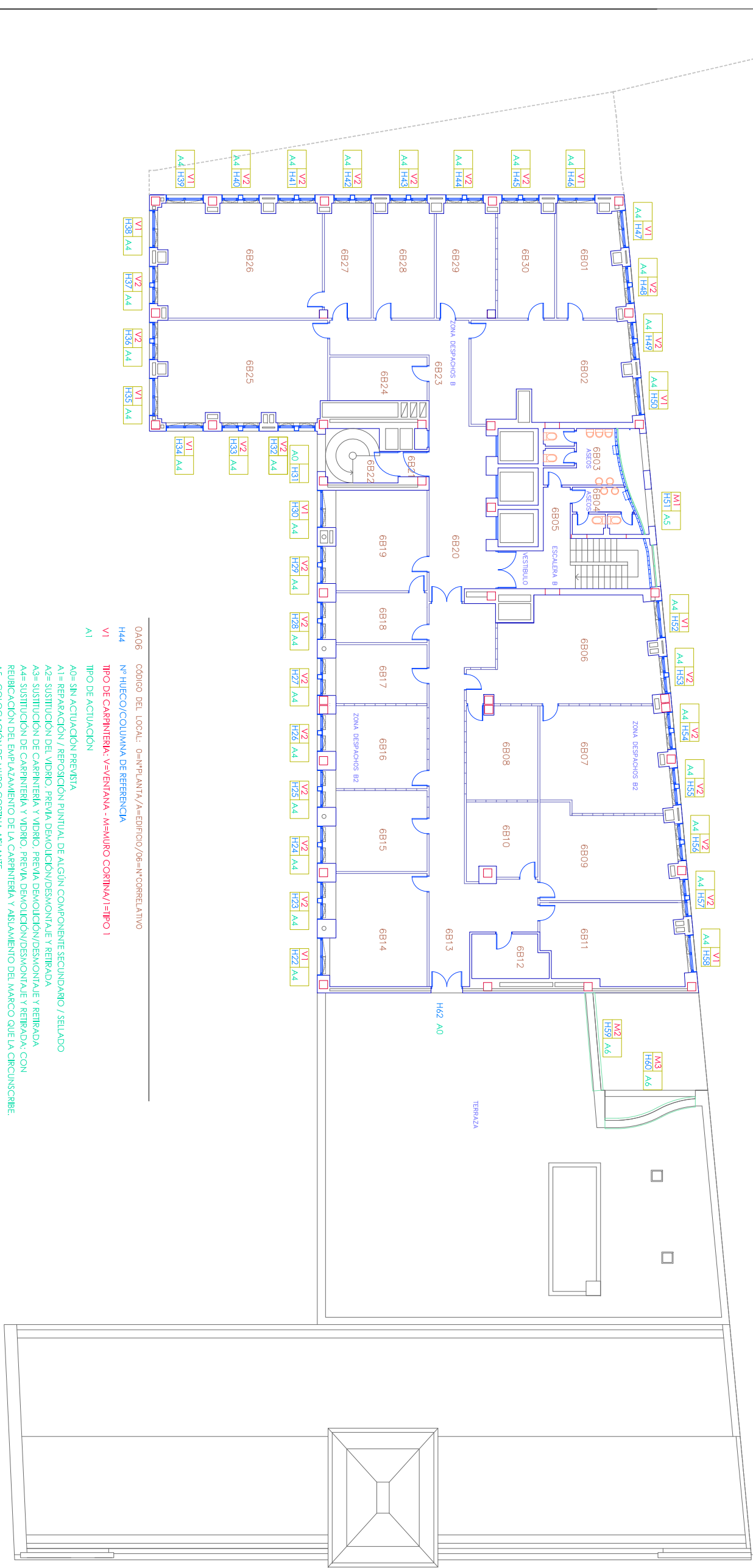

- 0A06 CODIGO DEL LOCAL: 0=NºPLANTA/A=EDIFICIO/06=NºCORRELATIVO
- H44 Nº HUECO/COLUMNA DE REFERENCIA
- V1 TIPO DE CARPINTERÍA: V=VENTANA - M=MURO CORTINA/I=TIPO 1
- A1 TIPO DE ACTUACIÓN
- A0= SIN ACTUACIÓN PREVISTA
- A1= REPARACIÓN / REPOSICIÓN PUNTUAL DE ALGÚN COMPONENTE SECUNDARIO / SELADO
- A2= SUSTITUCIÓN DEL VIDRIO. PREVIA DEMOLICIÓN/DESMONTAJE Y RETIRADA
- A3= SUSTITUCIÓN DE CARPINTERÍA Y VIDRIO. PREVIA DEMOLICIÓN/DESMONTAJE Y RETIRADA
- A4= SUSTITUCIÓN DE CARPINTERÍA Y VIDRIO. PREVIA DEMOLICIÓN/DESMONTAJE Y RETIRADA; CON REubicACIÓN DEL EMPUJAMIENTO DE LA CARPINTERÍA Y AISLAMIENTO DEL MARCO QUE LA CIRCUNSCRIBE.
- A5= COLOCACIÓN DE MURO CORTINA AISLANTE
- A6= OTRAS ACTUACIONES



ESTADO REFORMADO: USOS Y ACTUACIONES
PLANTA SEXTA



E. 1:200

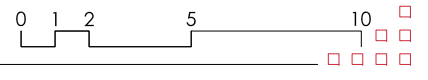



JUNTA DE CASTILLA Y LEÓN
CONSEJERÍA DE ECONOMÍA Y HACIENDA

PROPIEDAD

FAUSTO BUENO MESTRE

ARQUITECTO DIRECTOR

PROYECTO BÁSICO Y DE EJECUCIÓN:
AVENIDA DE CASADO DEL AUSA 27-29, PALENCIA

OBRAS DE SUSTITUCIÓN DE CARPINTERÍA EXTERIOR DE LA DELEGACIÓN TERRITORIAL DE LA JUNTA DE CASTILLA Y LEÓN EN PALENCIA

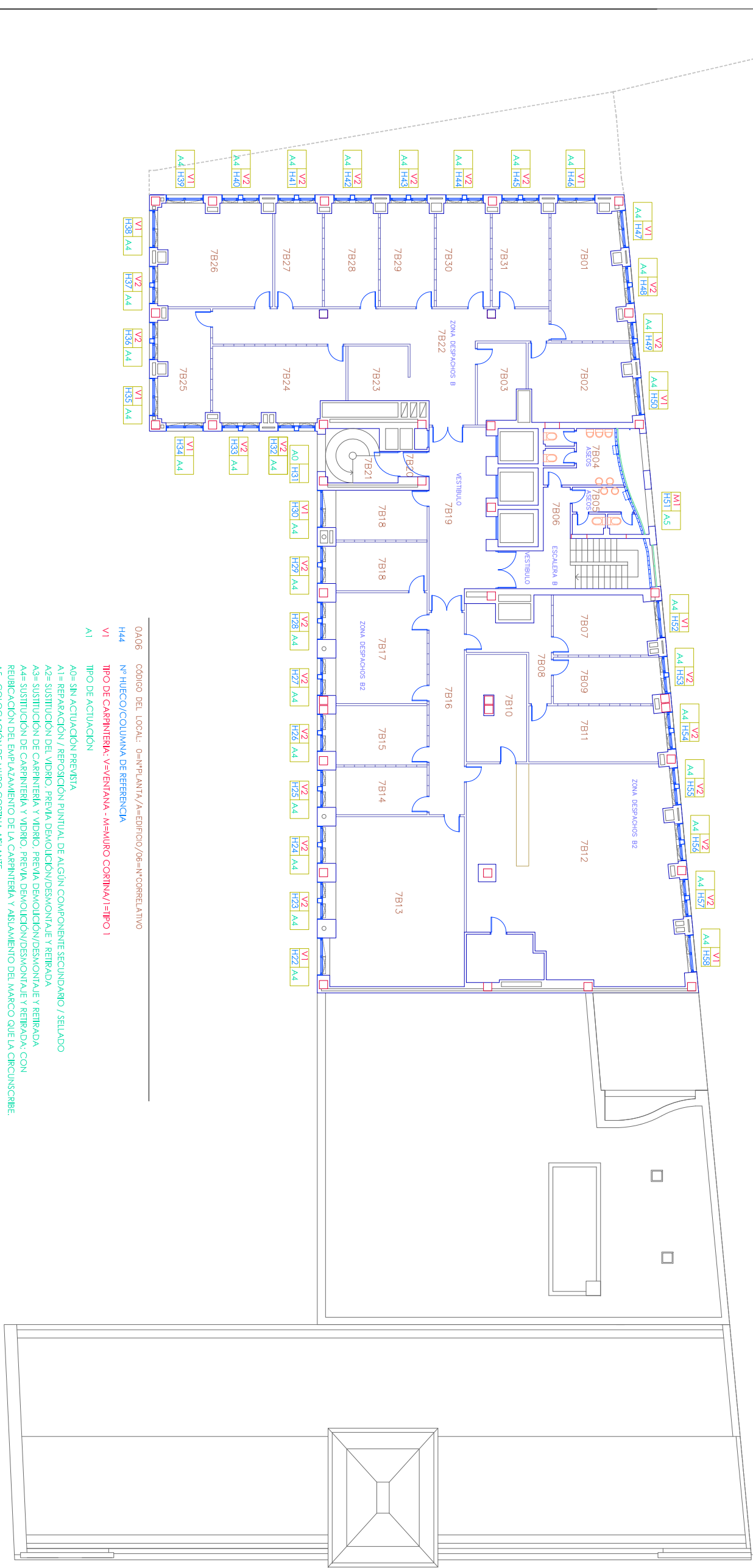

- 0A06 CODIGO DEL LOCAL: 0=N°PLANTA/A=EDIFICIO/06=N°CORRELATIVO
- H44 N° HUECO/COLUMNA DE REFERENCIA
- V1 TIPO DE CARPINTERIA: V=VENTANA - M=MURO CORTINA/I=TIPO 1
- A1 TIPO DE ACTUACION
- A0= SIN ACTUACION PREVISTA
- A1= REPARACION / REPOSICION PUNTUAL DE ALGUN COMPONENTE SECUNDARIO / SELADO
- A2= SUSTITUCION DEL VIDRIO. PREVIA DEMOLICION/DESMONTAJE Y RETIRADA
- A3= SUSTITUCION DE CARPINTERIA Y VIDRIO. PREVIA DEMOLICION/DESMONTAJE Y RETIRADA
- A4= SUSTITUCION DE CARPINTERIA Y VIDRIO. PREVIA DEMOLICION/DESMONTAJE Y RETIRADA; CON REubicACION DEL EMPUJAMIENTO DE LA CARPINTERIA Y AISLAMIENTO DEL MARCO QUE LA CIRCUNSCRIBE.
- A5= COLOCACION DE MURO CORTINA AISLANTE
- A6= OTRAS ACTUACIONES

Q9

ESTADO REFORMADO: USOS Y ACTUACIONES
PLANTA SÉPTIMA



E. 1:200

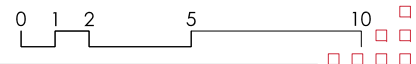

H9
H8
H7
H6
H5
H4
H3
H2
H1

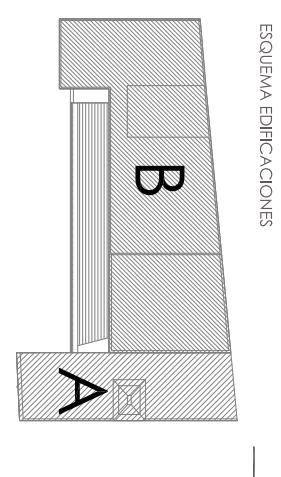
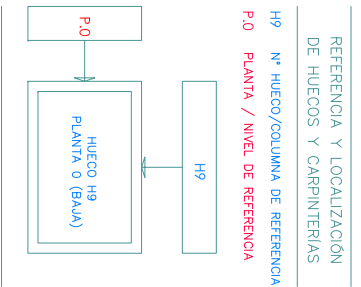
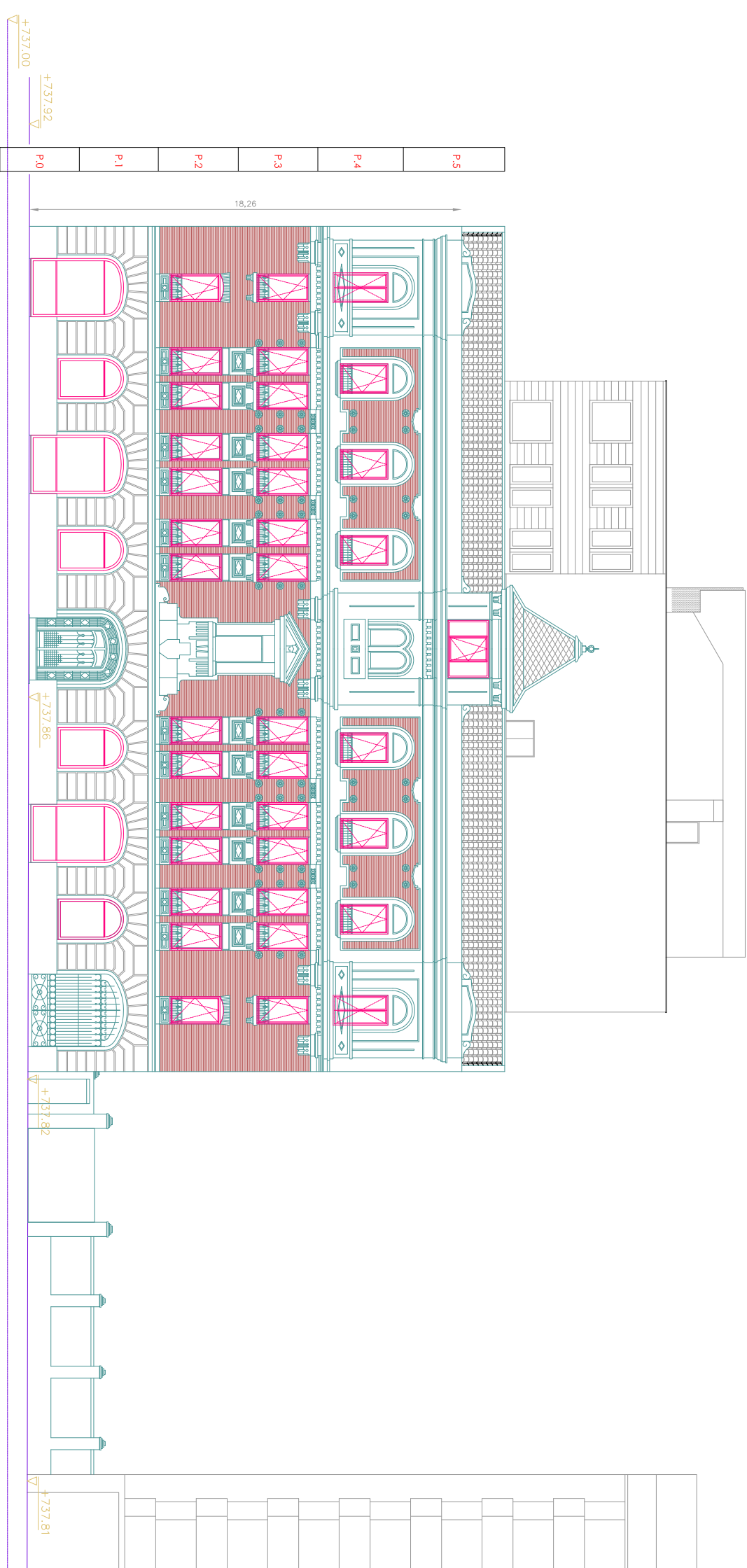

ESTADO REFORMADO
ALZADOS Y SECCIONES 1

JUNIO 2016
E. 1:200
0 1 2



JUNTA DE CASTILLA Y LEÓN
CONSEJERÍA DE ECONOMÍA Y HACIENDA

PROPIEDAD

FAUSTO BUENO MESTRE
ARQUITECTO DIRECTOR

PROYECTO BÁSICO Y DE EJECUCIÓN: OBRAS DE SUSTITUCIÓN DE CARPINTERÍA EXTERIOR DE LA DELEGACIÓN TERRITORIAL DE LA JUNTA DE CASTILLA Y LEÓN EN PALENCIA





JUNTA DE CASTILLA Y LEÓN
CONSEJERÍA DE ECONOMÍA Y HACIENDA

PROPIEDAD

FAUSTO BUENO MESTRE
ARQUITECTO DIRECTOR

PROYECTO BÁSICO Y DE EJECUCIÓN:
AVENIDA DE CASADO DEL AUSAL 27-29, PALENCIA

OBRAS DE SUSTITUCIÓN DE CARPINTERÍA EXTERIOR DE LA DELEGACIÓN
TERRITORIAL DE LA JUNTA DE CASTILLA Y LEÓN EN PALENCIA

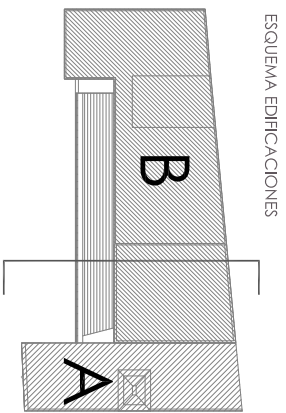
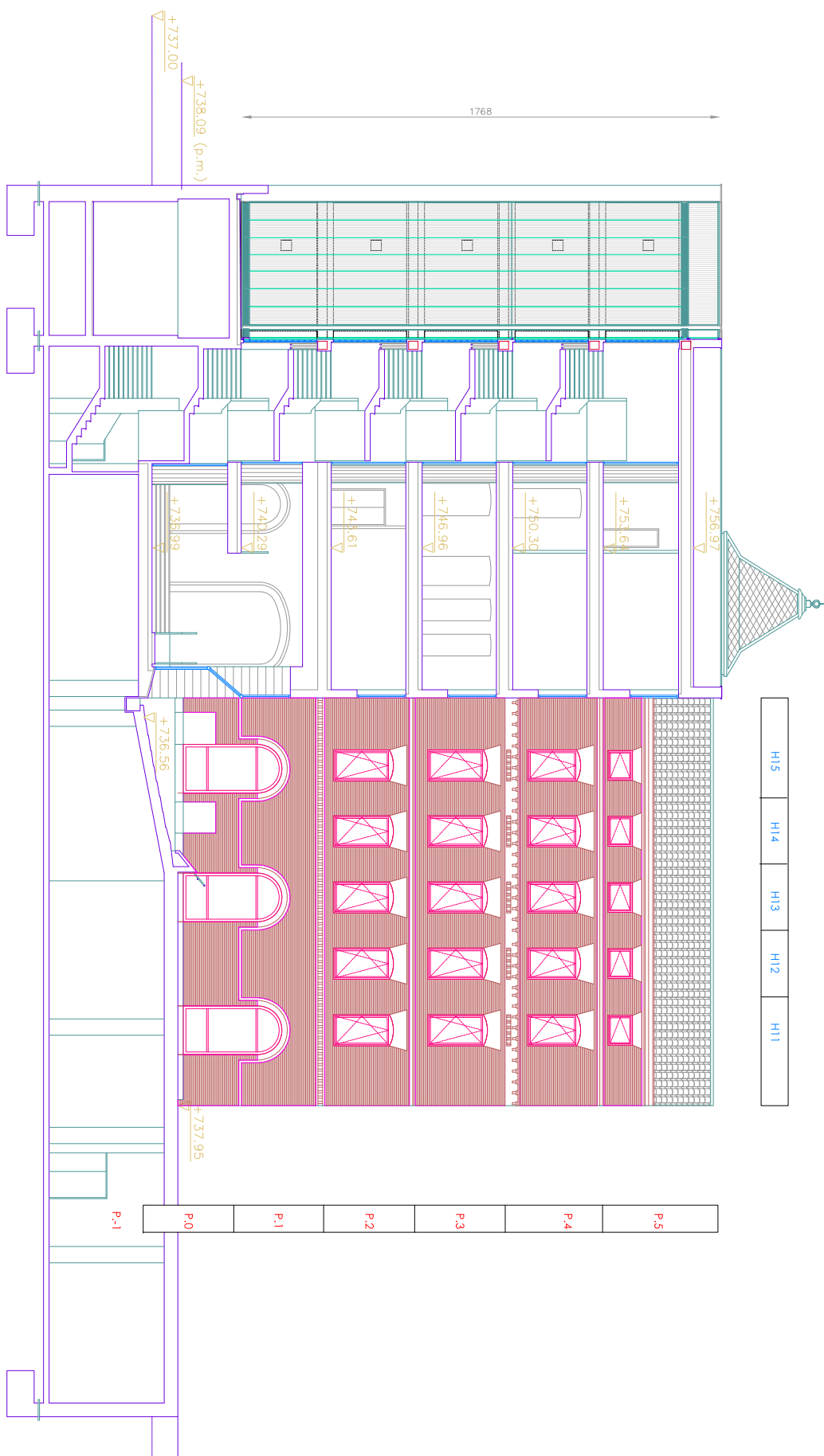
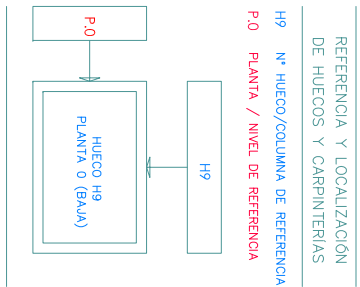

013

ESTADO REFORMADO
ALZADOS Y SECCIONES 2

JUNIO 2016

E. 1:200

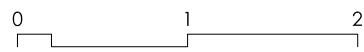

H38	H37	H36	H35	H31	H30	H29	H28	H27	H26	H25	H24	H23	H22	H21	H20	H19	H18	H17	H16	H10
-----	-----	-----	-----	-----	-----	-----	-----	-----	-----	-----	-----	-----	-----	-----	-----	-----	-----	-----	-----	-----

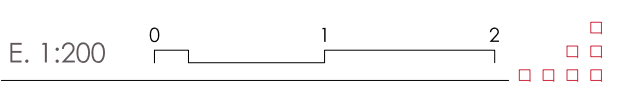
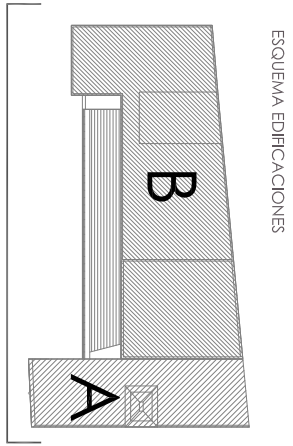
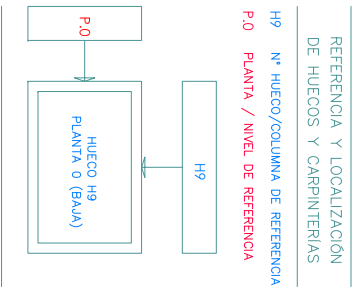
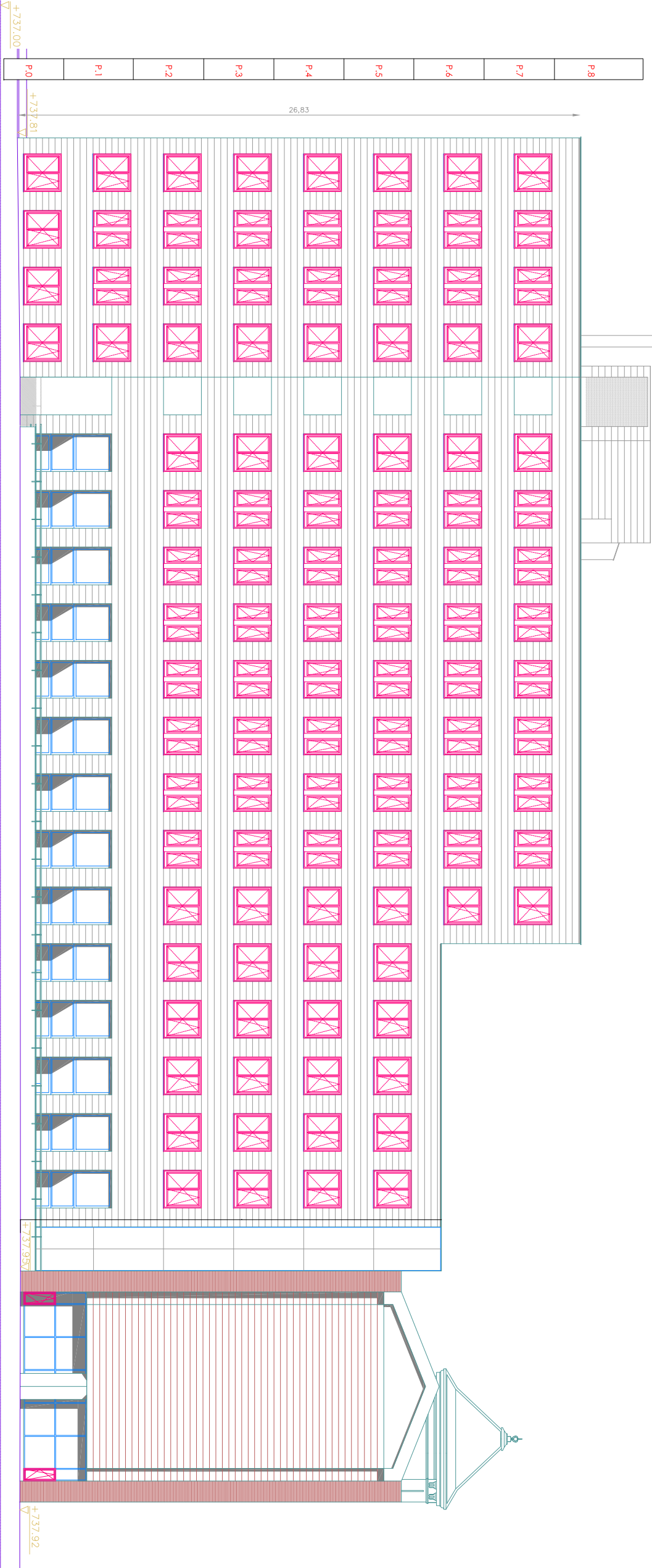

JUNIO 2016

ESTADO REFORMADO
ALZADOS Y SECCIONES 3

Q14



JUNTA DE CASTILLA Y LEÓN
CONSEJERÍA DE ECONOMÍA Y HACIENDA

PROPIEDAD

FAUSTO BUENO MESTRE
ARQUITECTO DIRECTOR

PROYECTO BÁSICO Y DE EJECUCIÓN:-
AVENIDA DE CASADO DEL AUSAL 27-29, PALENCIA

OBRAS DE SUSTITUCIÓN DE CARPINTERÍA EXTERIOR DE LA DELEGACIÓN
TERRITORIAL DE LA JUNTA DE CASTILLA Y LEÓN EN PALENCIA





JUNTA DE CASTILLA Y LEÓN
CONSEJERÍA DE ECONOMÍA Y HACIENDA

PROPIEDAD

FAUSTO BUENO MESTRE
ARQUITECTO DIRECTOR

PROYECTO BÁSICO Y DE EJECUCIÓN:
AVENIDA DE CASADO DEL AUSAL 27-29, PALENCIA

OBRAS DE SUSTITUCIÓN DE CARPINTERÍA EXTERIOR DE LA DELEGACIÓN TERRITORIAL DE LA JUNTA DE CASTILLA Y LEÓN EN PALENCIA

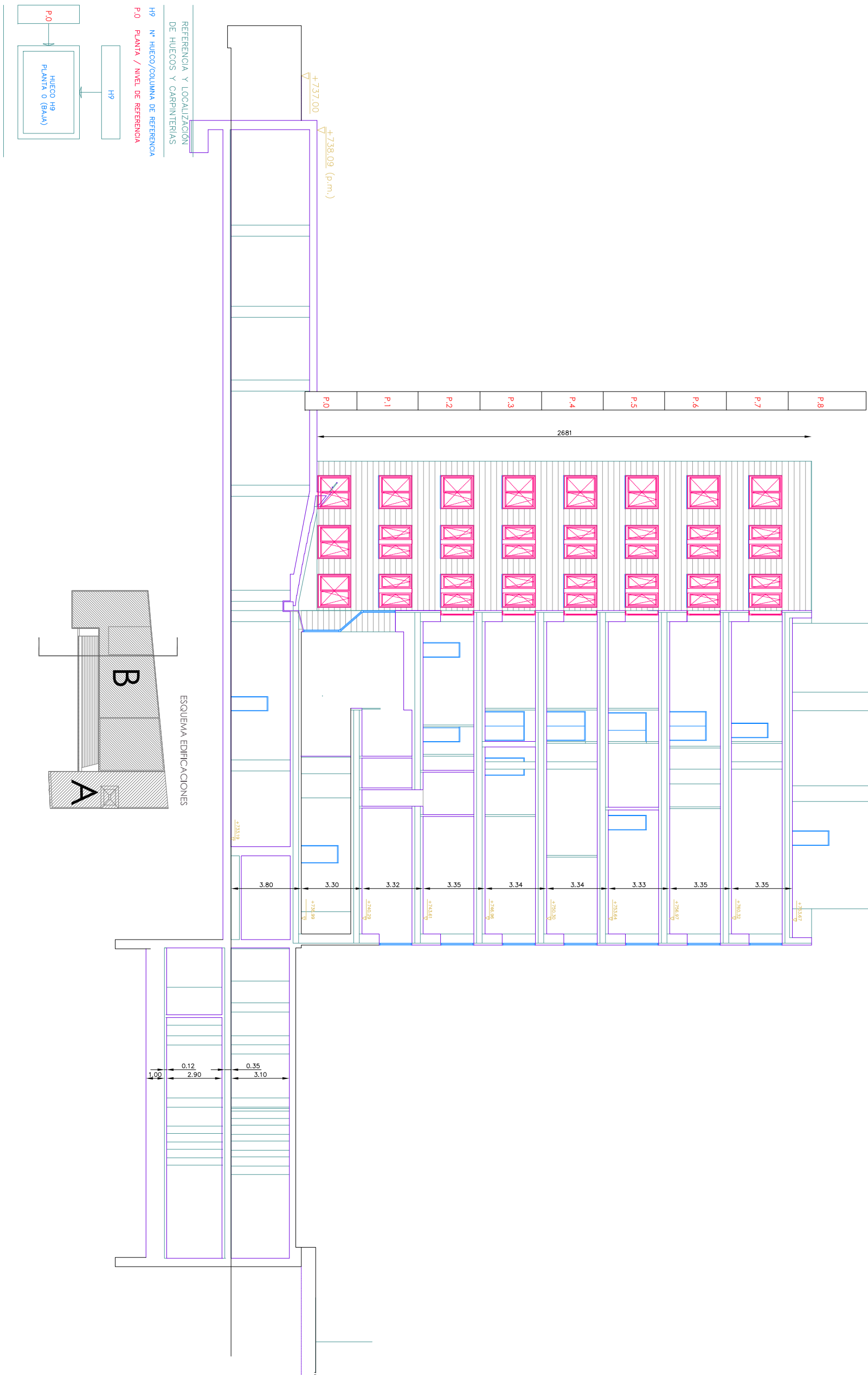

015

ESTADO REFORMADO
ALZADOS Y SECCIONES 4

JUNIO 2016

E. 1:200

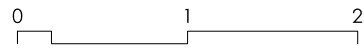

H46
H45
H44
H43
H42
H41
H40
H39

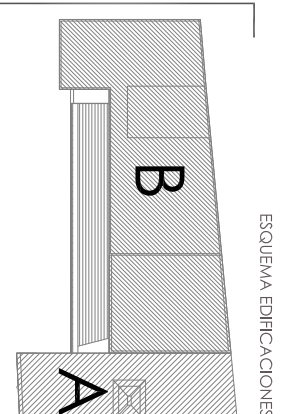
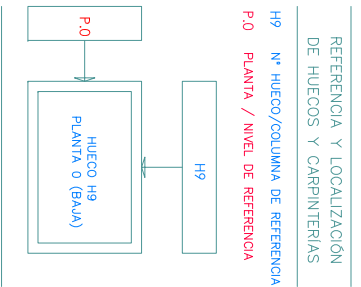
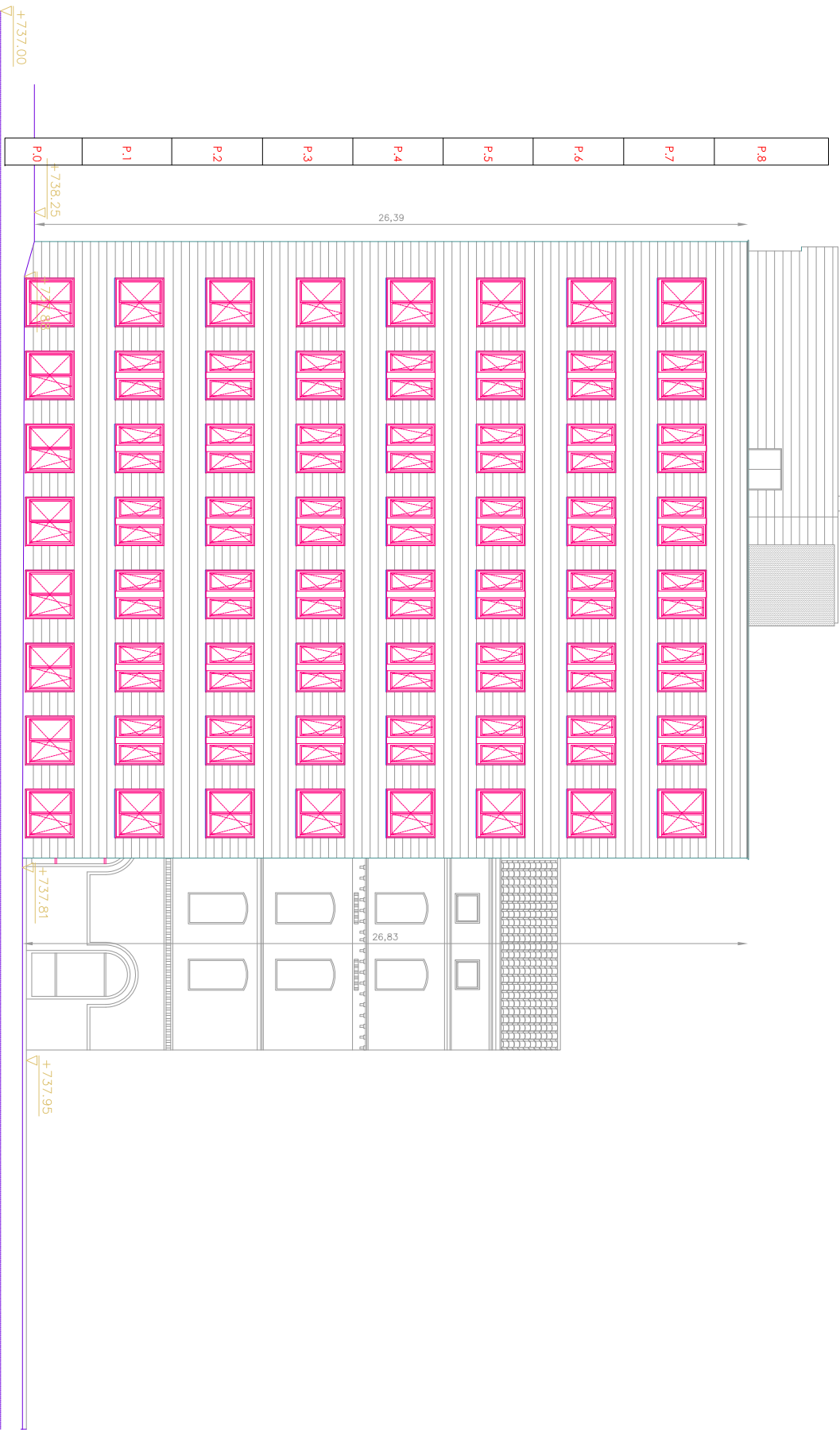

JUNTA DE CASTILLA Y LEÓN
CONSEJERÍA DE ECONOMÍA Y HACIENDA

FAUSTO BUENO MESTRE
ARQUITECTO DIRECTOR

PROYECTO BÁSICO Y DE EJECUCIÓN: OBRAS DE SUSTITUCIÓN DE CARPINTERÍA EXTERIOR DE LA DELEGACIÓN TERRITORIAL DE LA JUNTA DE CASTILLA Y LEÓN EN PALENCIA

q16

ESTADO REFORMADO
ALZADOS Y SECCIONES 5

JUNIO 2016

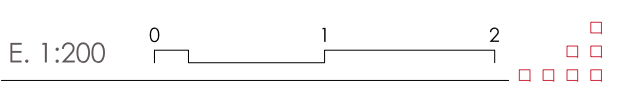

H59	H58	H57	H56	H55	H54	H53	H52	H51	H50	H49	H48	H47
-----	-----	-----	-----	-----	-----	-----	-----	-----	-----	-----	-----	-----

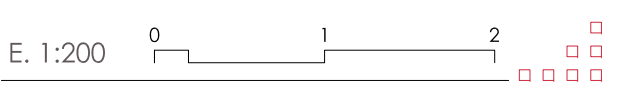
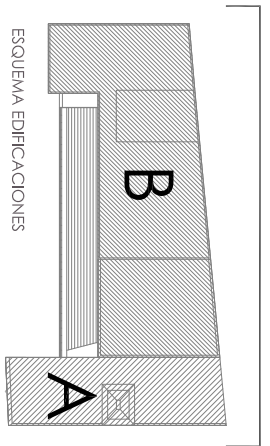
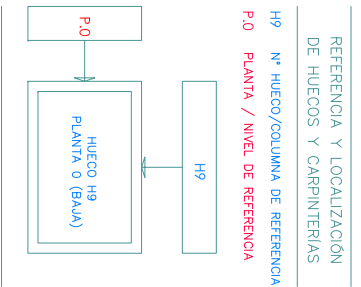
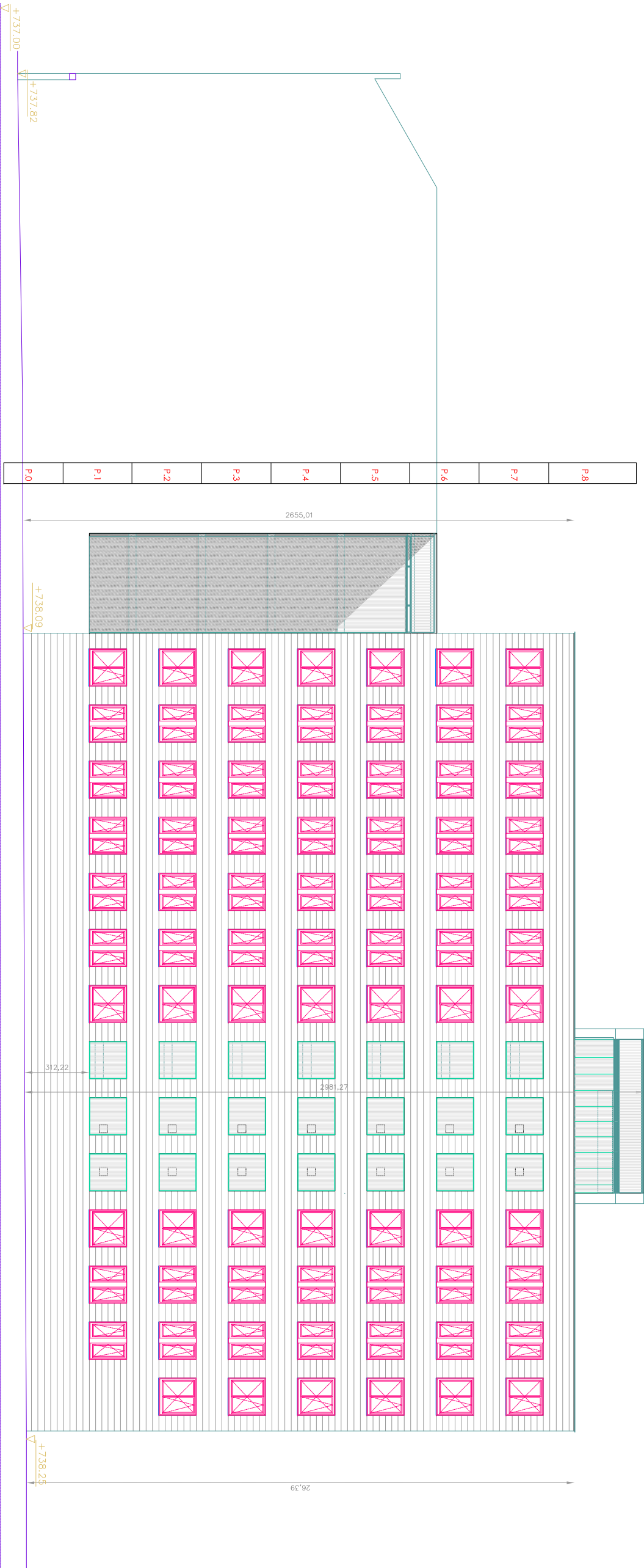

JUNIO 2016

ESTADO REFORMADO
ALZADOS Y SECCIONES 6

Q17



JUNTA DE CASTILLA Y LEÓN
CONSEJERÍA DE ECONOMÍA Y HACIENDA

PROPIEDAD

FAUSTO BUENO MESTRE
ARQUITECTO DIRECTOR

PROYECTO BÁSICO Y DE EJECUCIÓN:
AVENIDA DE CASADO DEL AUSAL 27-29, PALENCIA

OBRAS DE SUSTITUCIÓN DE CARPINTERÍA EXTERIOR DE LA DELEGACIÓN TERRITORIAL DE LA JUNTA DE CASTILLA Y LEÓN EN PALENCIA





JUNTA DE CASTILLA Y LEÓN
CONSEJERÍA DE ECONOMÍA Y HACIENDA

PROPIEDAD

FAUSTO BUENO MESTRE
ARQUITECTO DIRECTOR

PROYECTO BÁSICO Y DE EJECUCIÓN:
AVENIDA DE CASADO DEL AUSAL 27-29, PALENCIA

OBRAS DE SUSTITUCIÓN DE CARPINTERÍA EXTERIOR DE LA DELEGACIÓN
TERRITORIAL DE LA JUNTA DE CASTILLA Y LEÓN EN PALENCIA

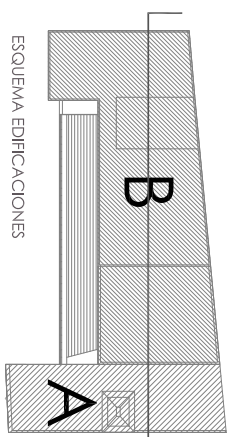
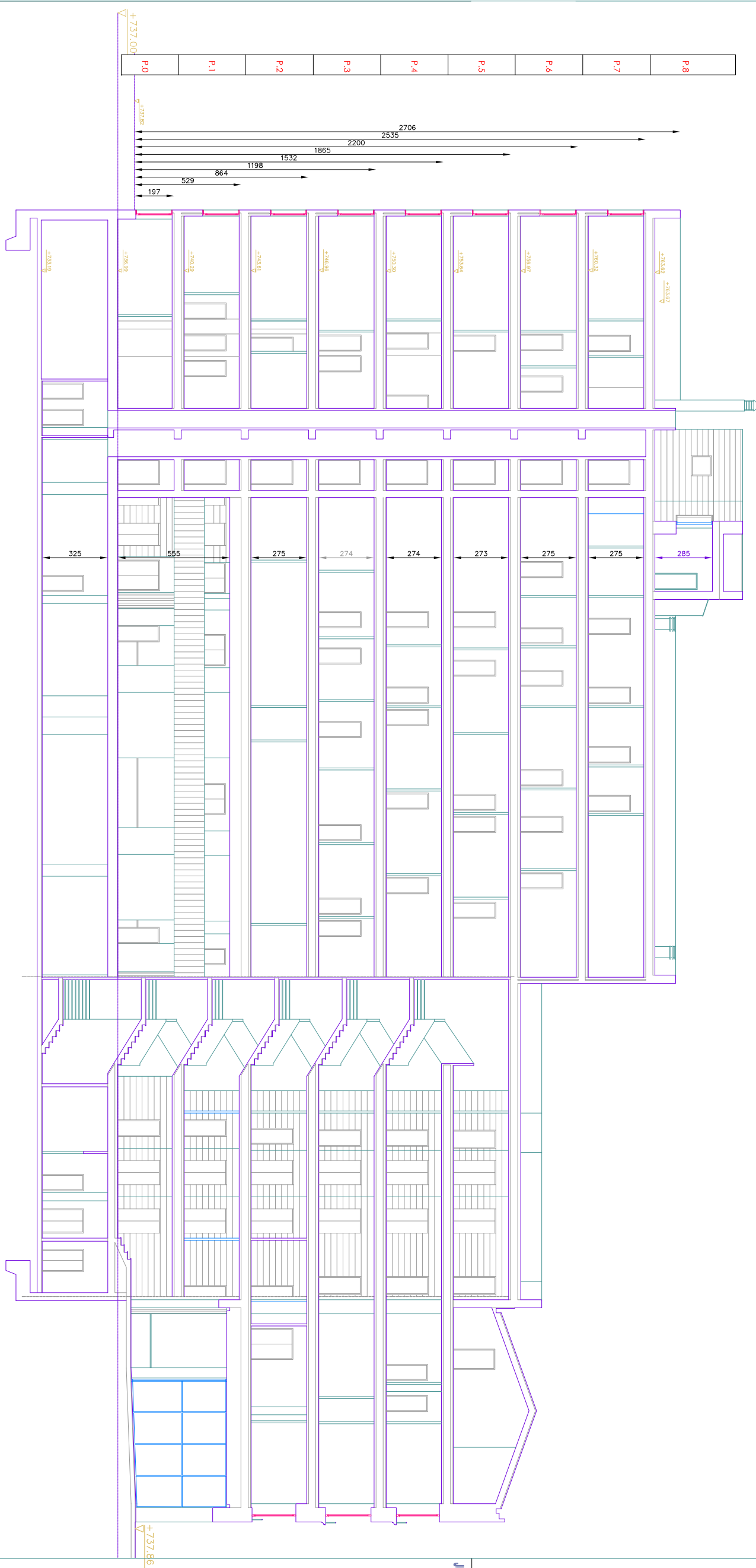
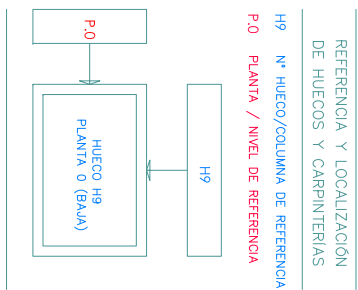

18

ESTADO REFORMADO
ALZADOS Y SECCIONES 7

JUNIO 2016

E. 1:200

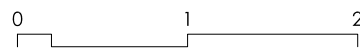

HUECO 1.80X1.80 M: 1 HOJA

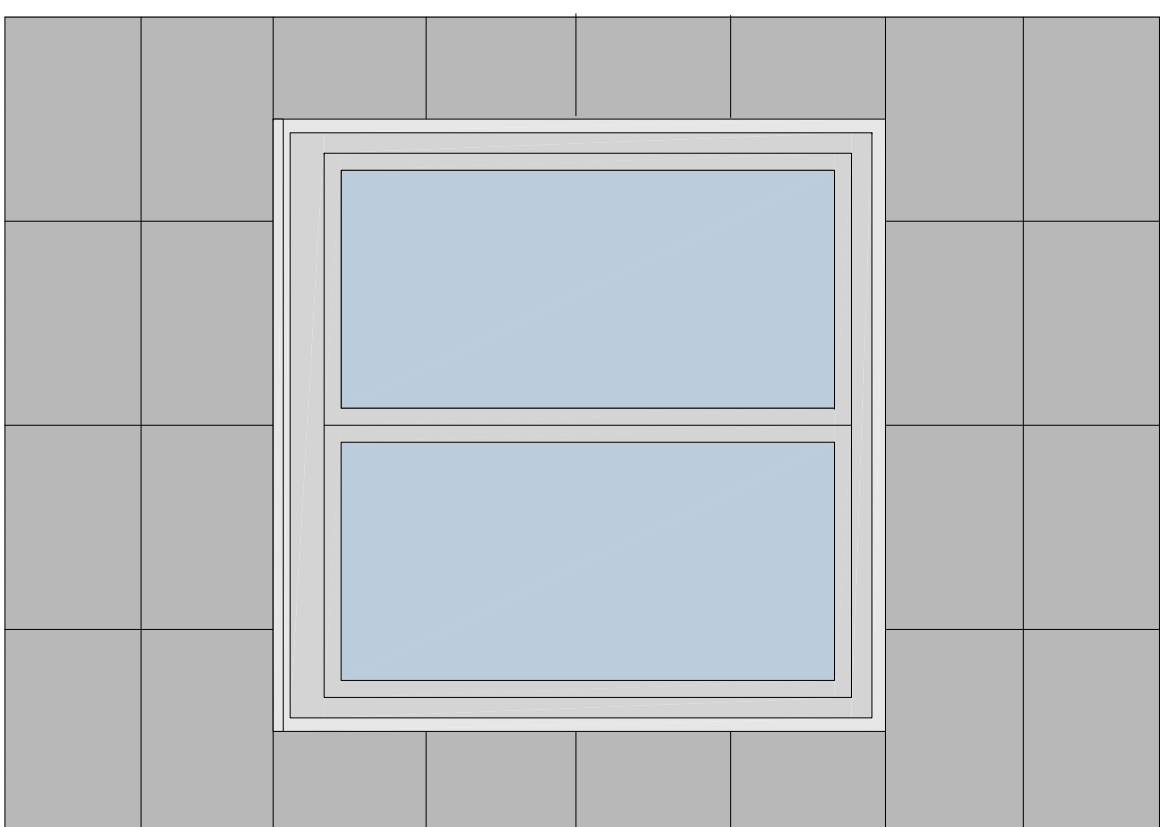

ALZADO

V1

SECCIÓN

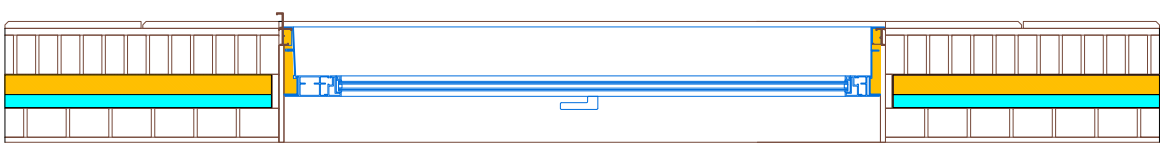

PLANTA

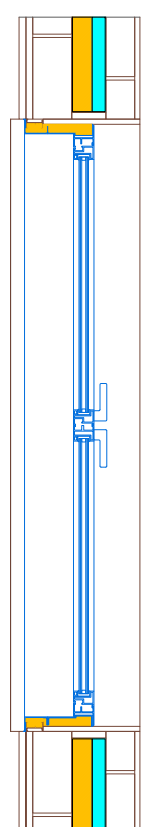

HUECO 1.80X1.80 M: 2 HOJAS CON MAINEL

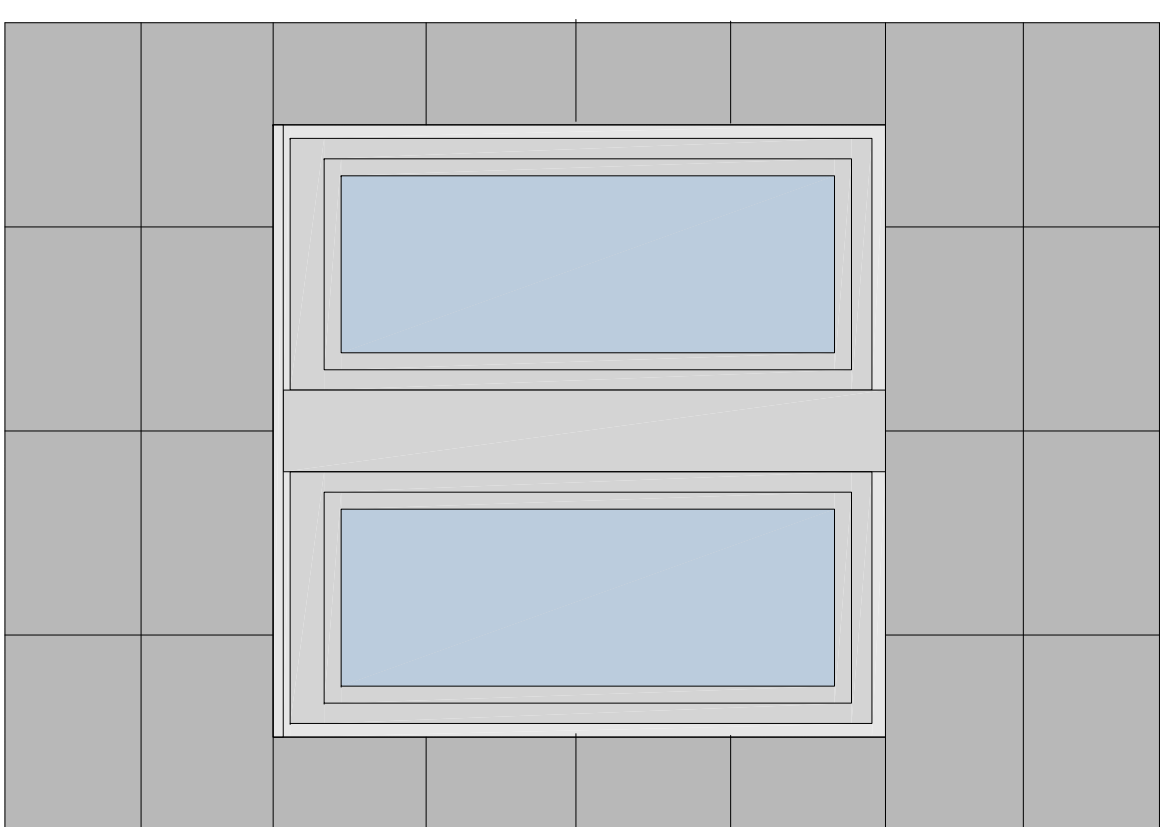

ALZADO

V2

SECCIÓN

PLANTA

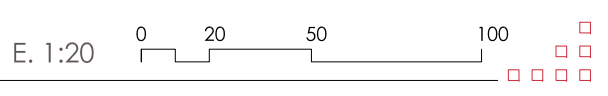
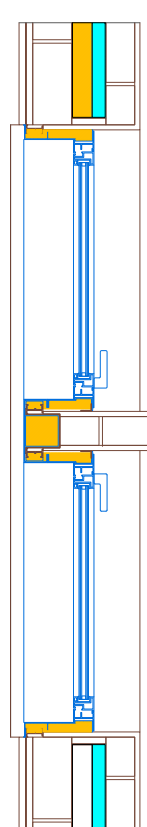

JUNIO 2016

DETALLES CONSTRUCTIVOS - ESTADO REFORMADO
EDIFICIO B - VENTANAS PRINCIPALES

D6



JUNTA DE CASTILLA Y LEÓN
CONSEJERÍA DE ECONOMÍA Y HACIENDA

PROPIEDAD

FAUSTO BUENO MESTRE
ARQUITECTO DIRECTOR

PROYECTO BÁSICO Y DE EJECUCIÓN:-
AVENIDA DE CASADO DEL AUSAL 27-29, PALENCIA

OBRAS DE SUSTITUCIÓN DE CARPINTERÍA EXTERIOR DE LA DELEGACIÓN
TERRITORIAL DE LA JUNTA DE CASTILLA Y LEÓN EN PALENCIA





JUNTA DE CASTILLA Y LEÓN
CONSEJERÍA DE ECONOMÍA Y HACIENDA

PROPIEDAD

FAUSTO BUENO MESTRE
ARQUITECTO DIRECTOR

PROYECTO BÁSICO Y DE EJECUCIÓN:
AVENIDA DE CASADO DEL AUSAL 27-29, PALENCIA

OBRAS DE SUSTITUCIÓN DE CARPINTERÍA EXTERIOR DE LA DELEGACIÓN TERRITORIAL DE LA JUNTA DE CASTILLA Y LEÓN EN PALENCIA

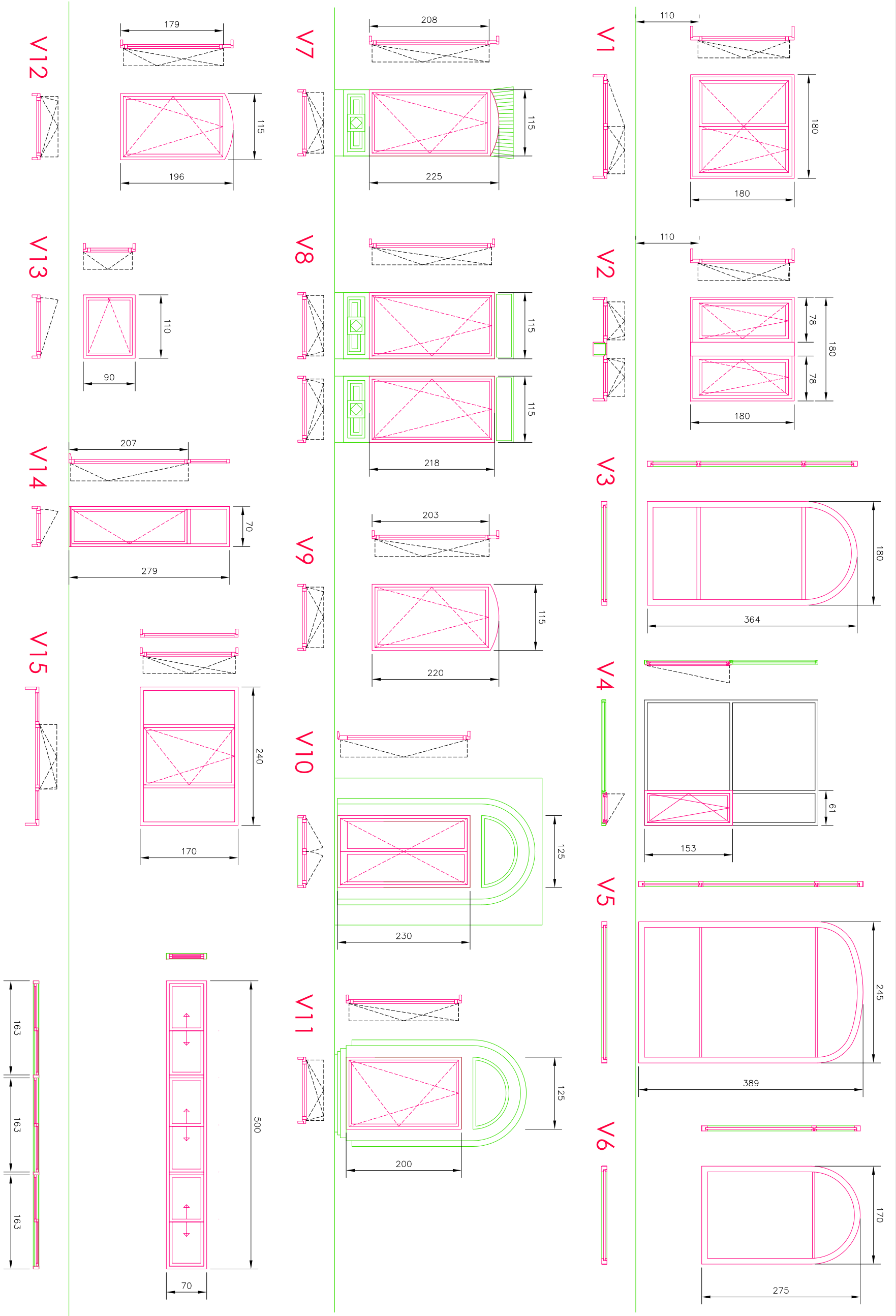

k 1 CARPINTERÍA:
ALUMINIO

JUNIO 2016

E. 1:60

