

D. Sergio Casero Palomares, Redactor del Proyecto y Director de las Obras de “DEPÓSITO REGULACIÓN MAS DE JAIME”.

A continuación, se describen y valoran económicamente las mejoras propuestas en la presente licitación, siendo la puntuación que se otorgará a la empresa contratista por la realización de las mejoras, hasta un máximo de 25 puntos, la siguiente:

MEJORA 1. (10 ptos)

- **MEJORA CONEXIÓN CAPTACIÓN - DEPÓSITO**

Se deberá sustituir la tubería que abastece al depósito desde la captación, para ello, se realizarán los trabajos de excavación de zanja, retirada de tubería deteriorada, colocación del nuevo tramo de tubería de PEAD \varnothing 75 mm, posteriormente se rellenará la zanja con arena para protección de tuberías y tierra procedente de la excavación para terminar, se protegerá/pavimentará con hormigón. Se realizarán todos los trabajos necesarios para que la tubería quede perfectamente instalada y en funcionamiento.

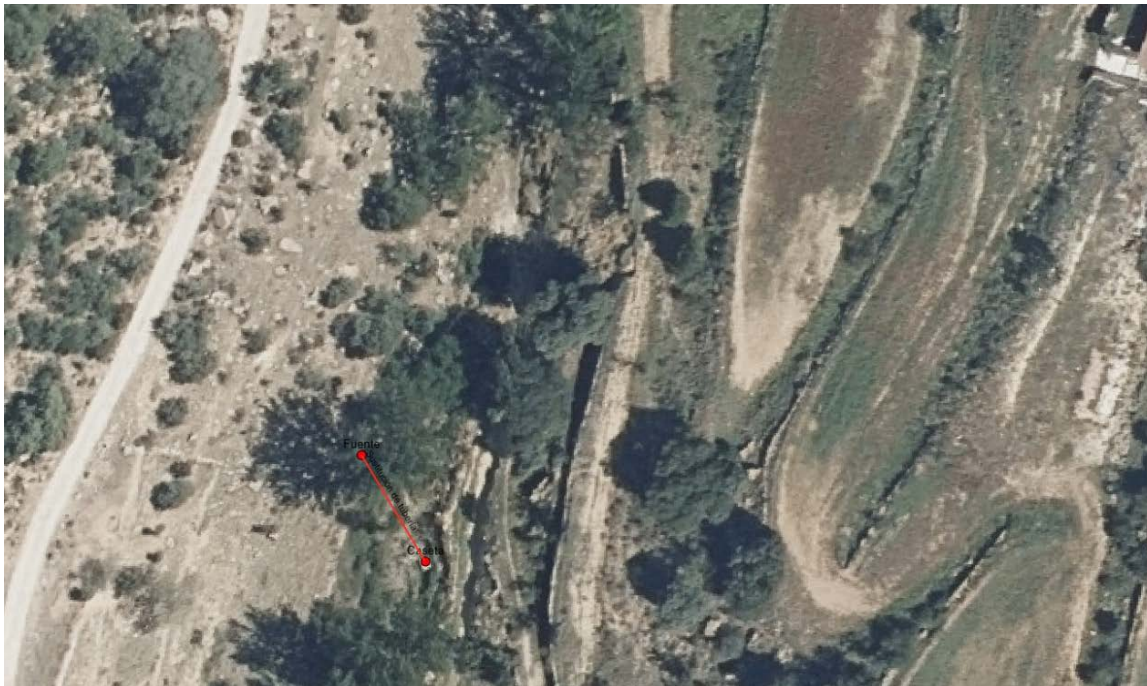

Valoración económica de la mejora,

El Presupuesto de Ejecución Material (PEM) de la Mejora asciende a **DOS MIL QUINIENTOS EUROS (2.500,00 €)**.

Aplicando el 13% del Beneficio Industrial y el 6% de los Gastos Generales, se obtiene una valoración económica en Presupuesto de Ejecución por Contrata (PEC) de **DOS MIL NOVECIENTOS SETENTA Y CINCO EUROS (2.975,00€)**.

MEJORA 2. (15 ptos)

- **SUSTITUCIÓN DE CASETA DE CAPTACIÓN**

Se realizará el derribo de la caseta de captación para posteriormente ejecutar una nueva de 1,5x1,5 metros de planta y 2,5m de altura, formada con muros de bloque de hormigón armado, puerta de acero galvanizado y cubierta con pendiente a un agua, se incluirá todo lo necesario para que esté en condiciones óptimas de uso como la excavación para la cimentación, la cimentación, la ventilación necesaria y la restauración del vallado perimetral.

Valoración económica de la mejora,

El Presupuesto de Ejecución Material (PEM) de la Mejora asciende a **CUATRO MIL EUROS (4.000,00 €)**.

Aplicando el 13% del Beneficio Industrial y el 6% de los Gastos Generales, se obtiene una valoración económica en Presupuesto de Ejecución por Contrata (PEC) de **CUATRO MIL SETECIENTOS SESENTA EUROS (4.760,00€)**.

En Todolella, a 6 de agosto de 2024.

Fdo.: Sergio Casero Palomares

El Director de las Obras