

## ÍNDICE

1. INTRODUCCIÓN.....	1
2. PROGRAMA DE TRABAJO.....	1
3. COHERENCIA EN LA PLANIFICACIÓN DE LA OBRA. ....	1
4. PLAZO DE EJECUCIÓN .....	1

## 1. INTRODUCCIÓN.

En este anejo se describe el plan de trabajos establecido para la ejecución de las obras objeto del proyecto.

## 2. PROGRAMA DE TRABAJO.

El plan de obra muestra las principales actividades para llevar a cabo la reparación del dique Juan Carlos I de la ría de Huelva, así como la dependencia entre ellas y las restricciones y/o limitaciones existentes para la ejecución de los trabajos.

Al final de este anejo se adjunta el Programa de Trabajos completo.

## 3. COHERENCIA EN LA PLANIFICACIÓN DE LA OBRA.

Para el cálculo de las duraciones de cada una de las actividades de la obra se ha tenido en cuenta los rendimientos de maquinaria y ejecución, así como coeficientes reductores debidos a factores medioambientales, mantenimiento y/o reparación de maquinaria, etc., que influyen en la programación de la obra.

Todo ello justifica la coherencia del Plan de Obra para la reparación del dique tras los temporales de 2018, así como la duración total de la obra.

Algunas de las consideraciones realizadas que merecen especial mención son las siguientes:

- Fabricación de los bloques en la zona de instalaciones.
- Transporte por vía marítima o terrestre de los mismos hasta su lugar de colocación
- Acopio de la escollera en las canteras de procedencia, hasta la autorización por parte de la D.O. de su validez.
- Retirada de la zahorra existente que se recolocara y añadirá el volumen de nueva zahorra para alcanzar la sección definida.
- Ejecución del cerramiento de los recintos 2, 3 y 4, así como de las puertas de acceso.

En la programación de los trabajos se han tenido en cuenta las paradas que puede ocasionarse con motivo de la interferencia con el entorno.

## 4. PLAZO DE EJECUCIÓN

El plazo de ejecución total de las obras es de 5 meses.

Los plazos parciales previstos para la ejecución de las distintas unidades de obra se muestran en el “Plan de Trabajo” para las obras del “REPARACIÓN DEL DIQUE JUAN CARLOS I, TRAS LOS TEMPORALES DE 2018”, adjunto al final de este anejo.

Reparación del dique Juan Carlos I, tras los temporales de 2018

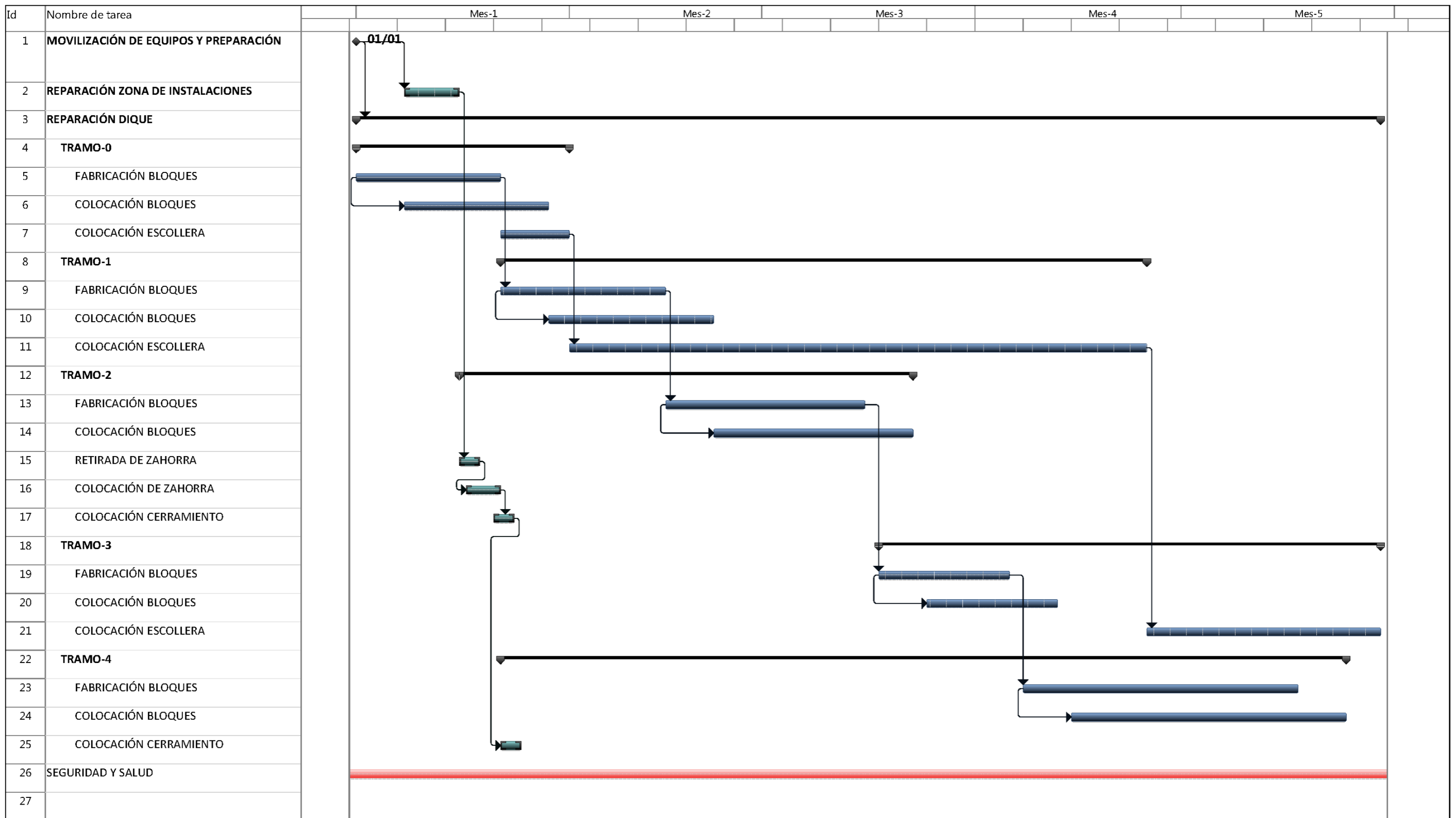

Tarea		Tarea inactiva		Informe de resumen manual		Hito externo		Progreso manual	
División		Hito inactivo		Resumen manual		Fecha límite			
Hito		Resumen inactivo		solo el comienzo		Tareas críticas			
Resumen		Tarea manual		solo fin		División crítica			
Resumen del proyecto		solo duración		Tareas externas		Progreso			