

Arranque de Pilar (Ø 120) en Cimentacion

PLANTA

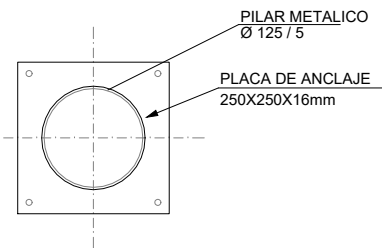

DETALLE A

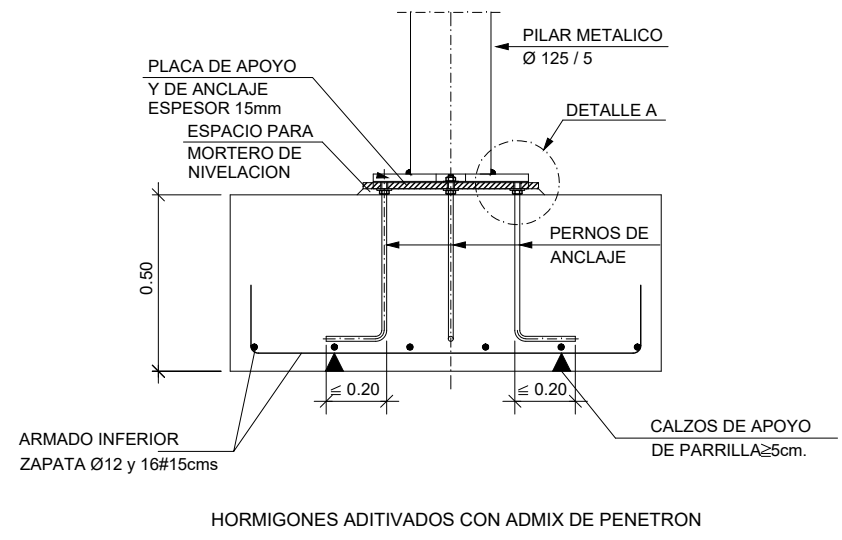
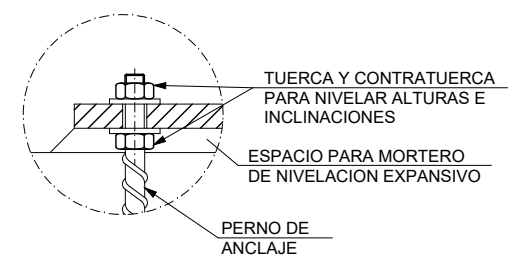

CUADRO DE CARACTERISTICAS. DATOS DEL FORJADO UNIDIRECCIONAL DE VIGUETAS

CARACTERISTICAS DE LOS MATERIALES - FORJADOS UNIDIRECCIONALES									
MATERIALES	HORMIGON					ACERO			
	CONTROL		CARACTERISTICAS			CONTROL		CARACT.	
	Nivel Control	Coef. Pond.	Tipo	Consistencia	Tamaño Max. Arido	Exposicion Ambiente	Nivel Control	Coef. Pond.	Tipo
CIMENTACION	Estadístico	$\gamma_c = 1.50$	HA-25	Blanda (8-9 cm.)	15/20 mm.		Normal	$\gamma_s = 1.15$	B-500 S
Ejecucion(Acciones)	Normal	$\gamma_G = 1.50$ $\gamma_Q = 1.60$	ADAPTADO A LA INSTRUCCION EHE						
Exposicion/Ambiente	I	IIa	IIb	IIIa					
Recubrimientos nominales(mm.)	30	35	40	45					
NOTAS									
-Control Estadístico en EHE, equivale a control normal									
-Solapes segun EHE									
-El acero utilizado debera estar garantizado con un distintivo reconocido, sello CIETSID, CC-EHE, ...									

PROPIEDAD INTELECTUAL: Este documento es copia de su original del que es autor ISIDRO RODRÍGUEZ MOLINA. Su utilización, copia o cesión a terceros tanto total como parcialmente requiere la autorización expresa de su autor, quedando prohibida la modificación unilateral del mismo.

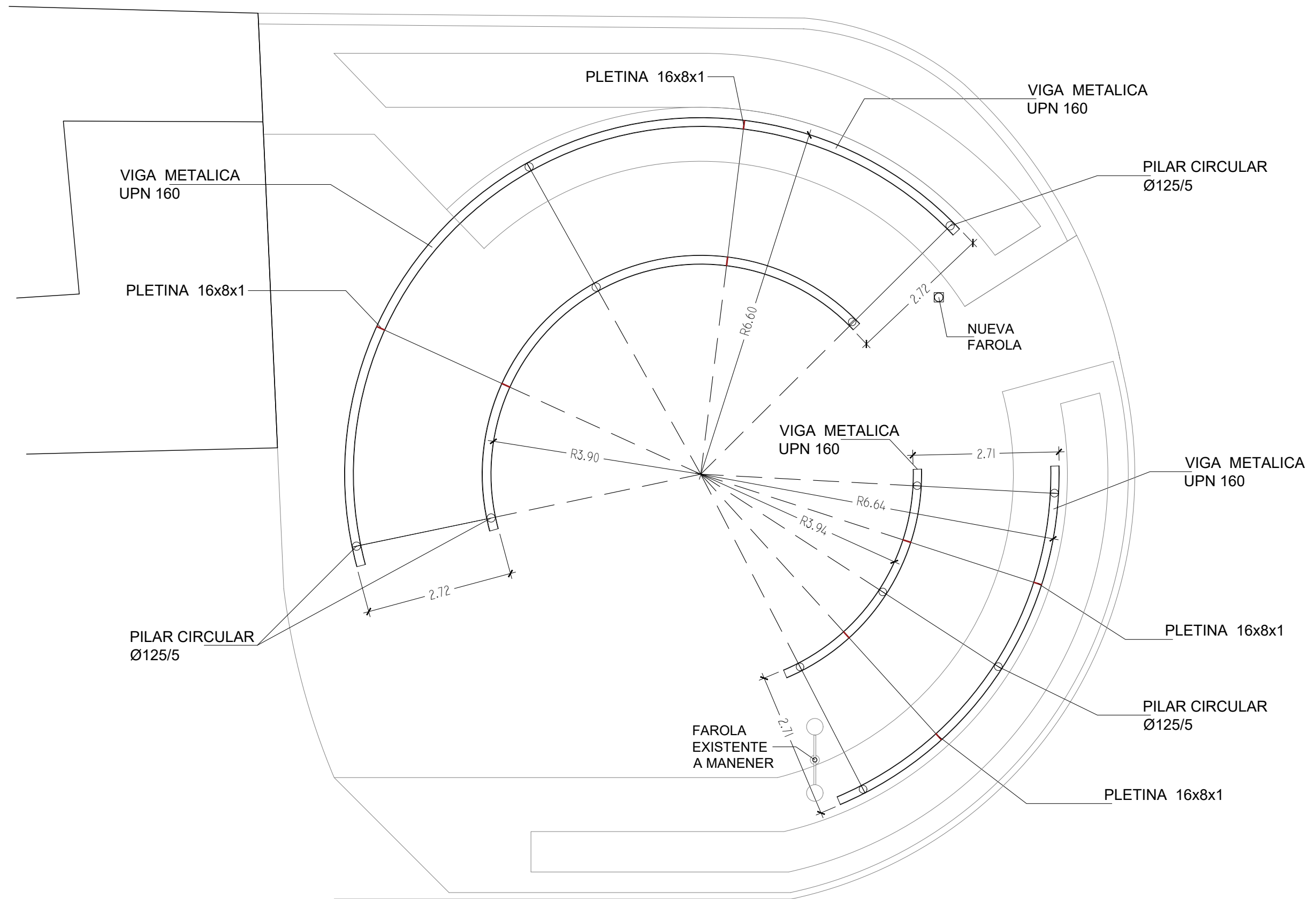

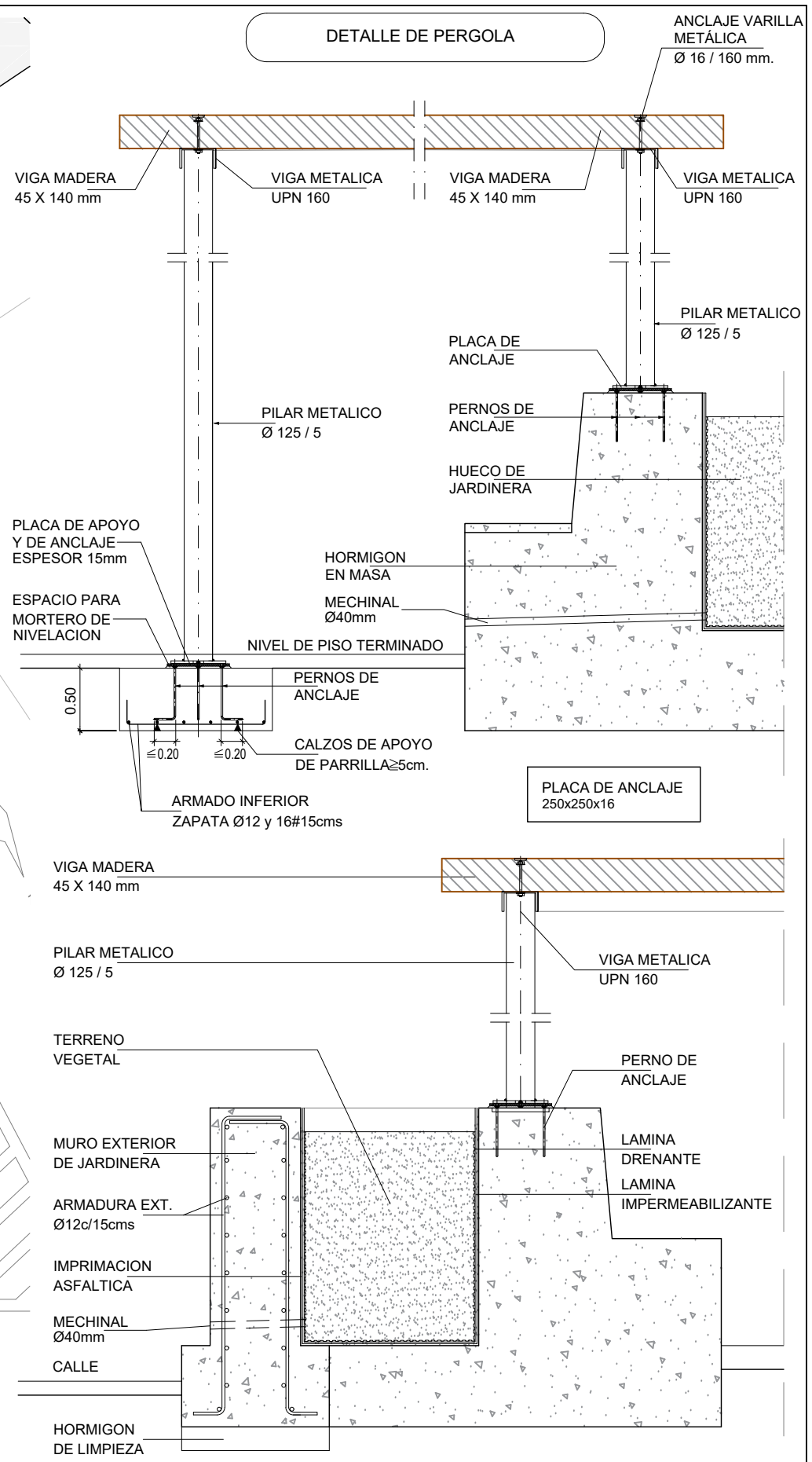
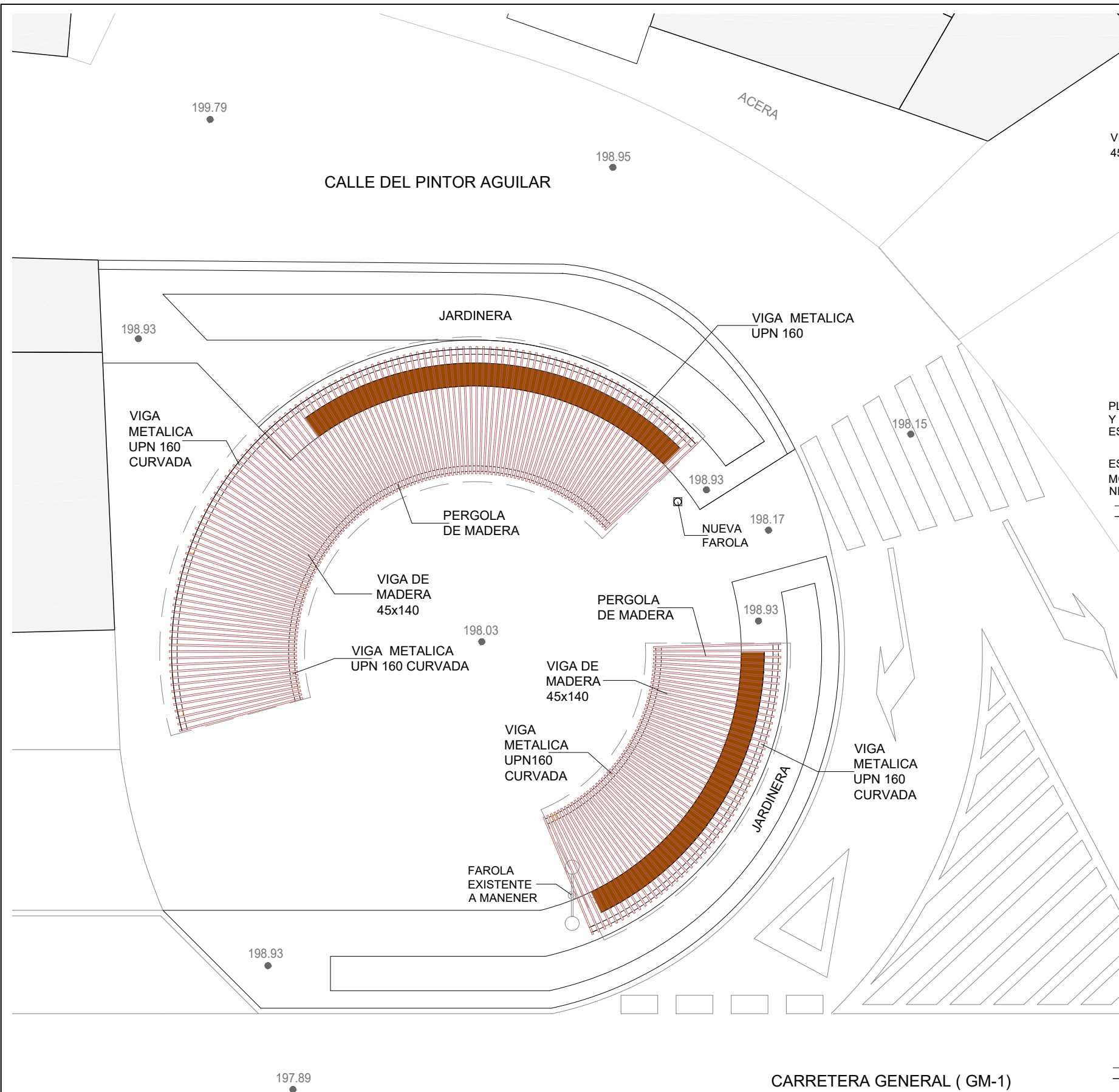

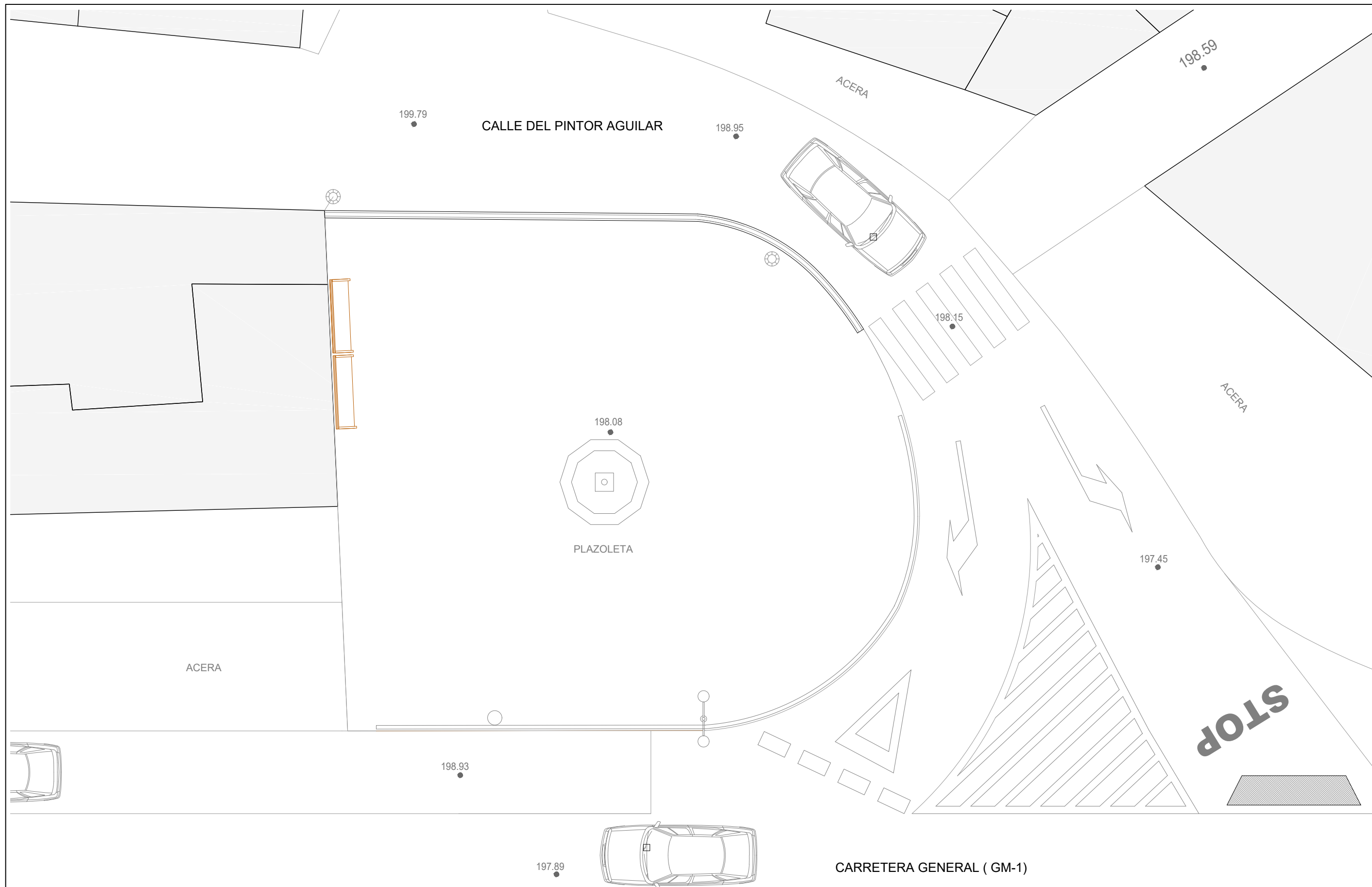

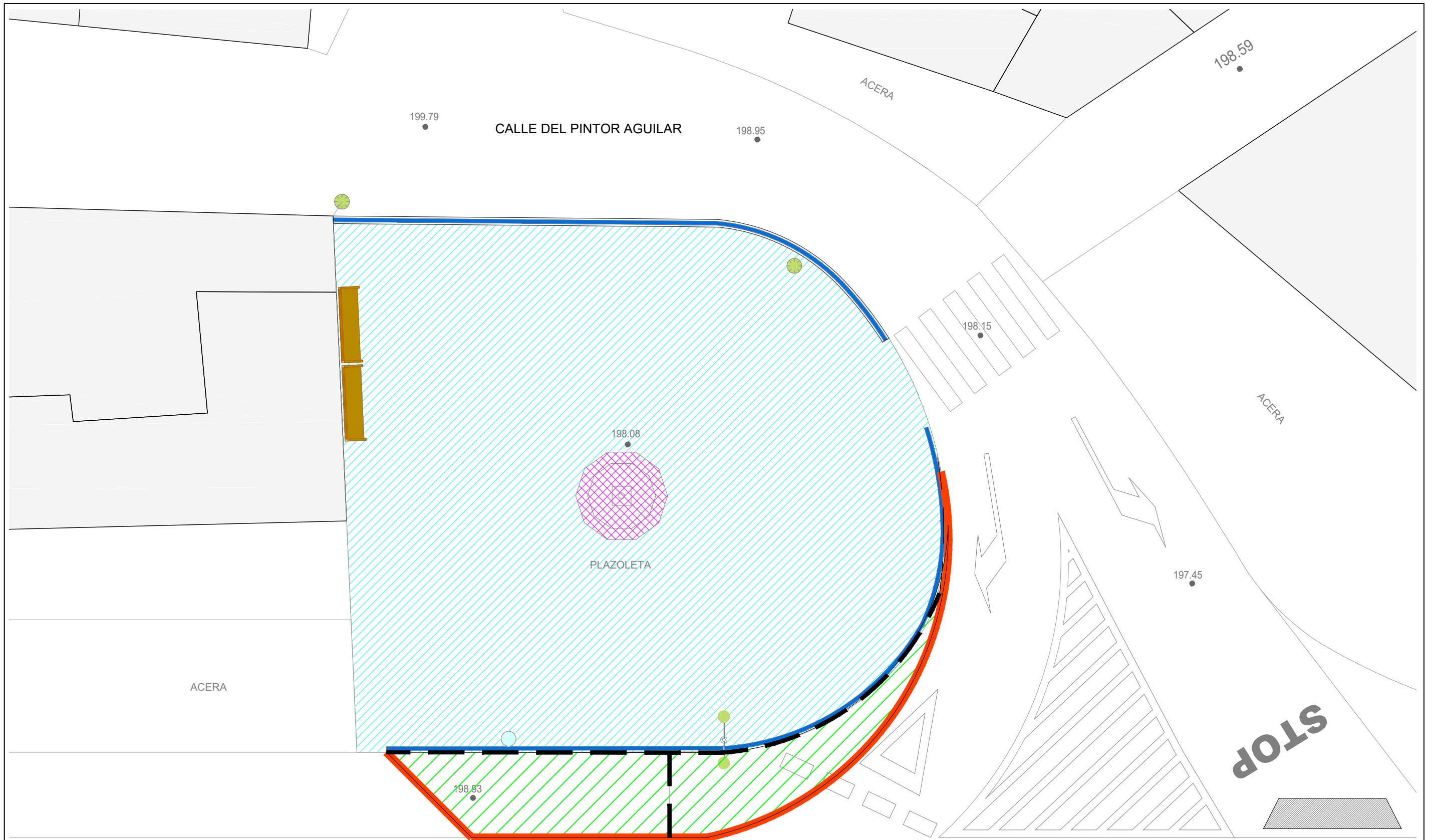

- | | | | |
|---|------------------------------------|---|---|
|  | DEMOLICION DE MONUMENTO EXISTENTE |  | DESMONTAJE DE FAROLAS EXISTENTE |
|  | DEMOLICION DE PAVIMENTO EXISTENTE |  | DESMONTAJE DE MOBILIARIO URBANO EXISTENTE |
|  | DESMONTAJE DE BARANDILLA EXISTENTE |  | DEMOLICION DE PAVIMENTO ASFALTICO EXISTENTE |
|  | DESMONTAJE DE PAPELERA EXISTENTE | | |

IRM
ARQUITECTURA

PROYECTO DE REFORMA DE PLAZOLETA EL MANTILLO
SITUACIÓN AGULO, LA GOMERA

COLABORA  tahepe s.l.

ARQUITECTO ISIDRO RODRÍGUEZ MOLINA

PROMOTOR ILUSTRE AYUNTAMIENTO DE AGULO

FECHA JULIO 2018

DEMOLICION

ESC: 1/100

06

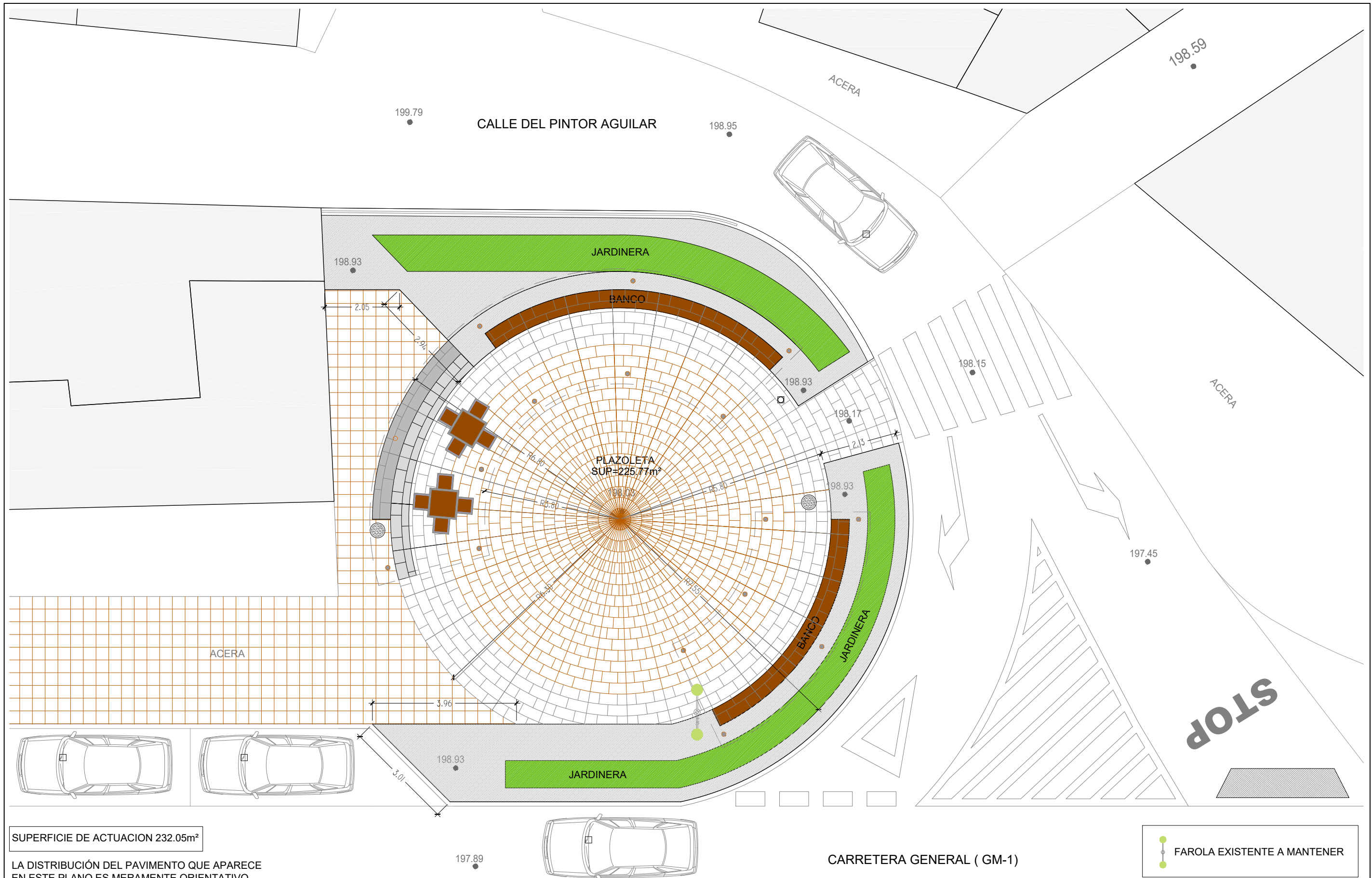

SUPERFICIE DE ACTUACION 232.05m²

LA DISTRIBUCIÓN DEL PAVIMENTO QUE APARECE EN ESTE PLANO ES MERAMENTE ORIENTATIVO

IRM
ARQUITECTURA

PROYECTO DE REFORMA DE PLAZOLETA EL MANTILLO
SITUACIÓN AGULO, LA GOMERA

COLABORA  tahepe s.l.

ARQUITECTO ISIDRO RODRÍGUEZ MOLINA

PROMOTOR ILUSTRE AYUNTAMIENTO DE AGULO

PLANTA - ESTADO REFORMADO

FECHA JULIO 2018

ESC: 1/100

07

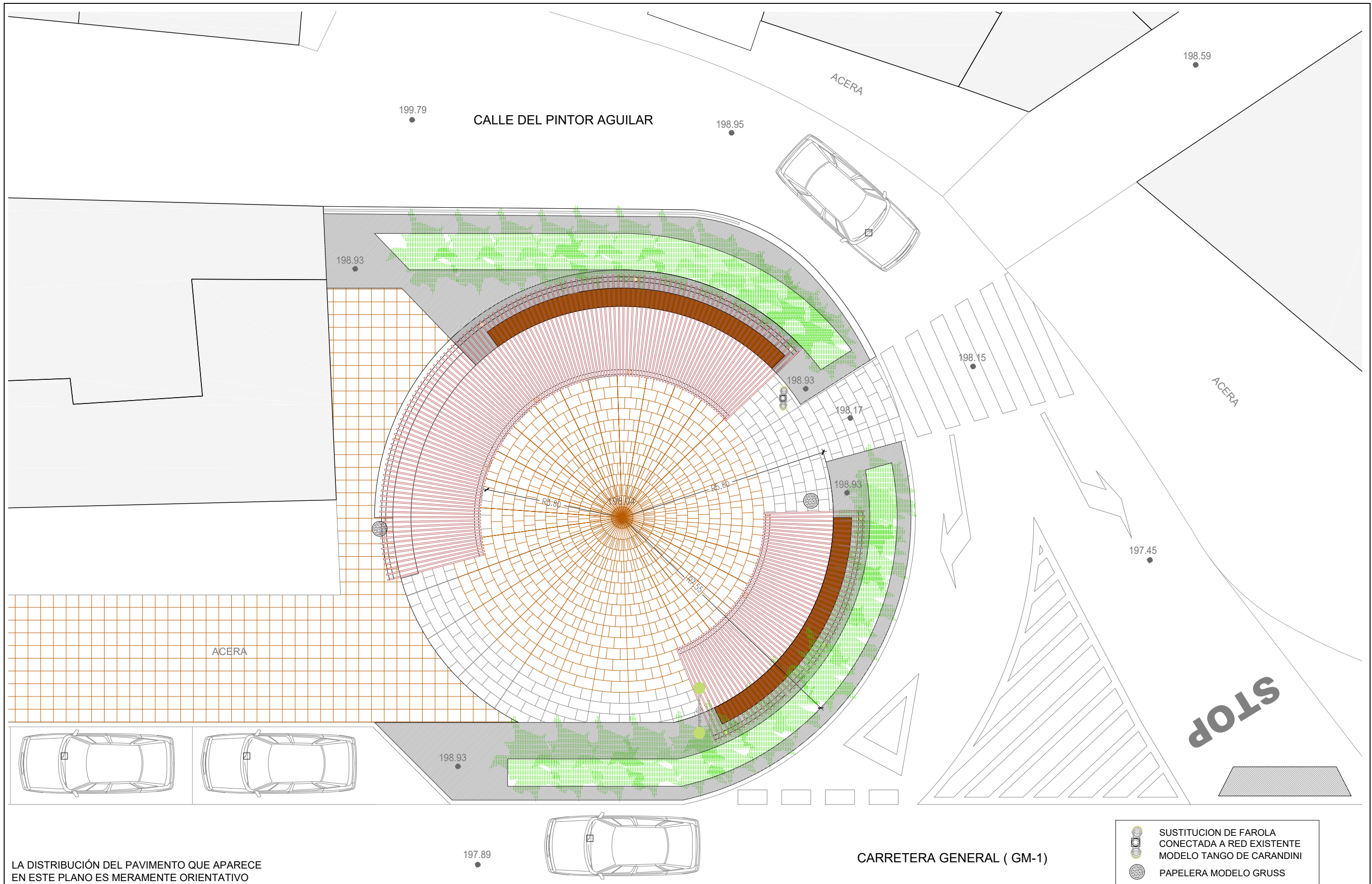

LA DISTRIBUCIÓN DEL PAVIMENTO QUE APARECE EN ESTE PLANO ES MERAMENTE ORIENTATIVO

IRM
ARQUITECTURA

PROYECTO DE REFORMA DE PLAZOLETA EL MANTILLO
SITUACIÓN AGULO, LA GOMERA

COLABORA  tahepe s.l.

ARQUITECTO ISIDRO RODRÍGUEZ MOLINA

PROMOTOR ILUSTRE AYUNTAMIENTO DE AGULO

PERGOLA - ESTADO REFORMADO

FECHA JULIO 2018

ESC: 1/100

08



LA DISTRIBUCIÓN DEL PAVIMENTO QUE APARECE EN ESTE PLANO ES MERAMENTE ORIENTATIVO

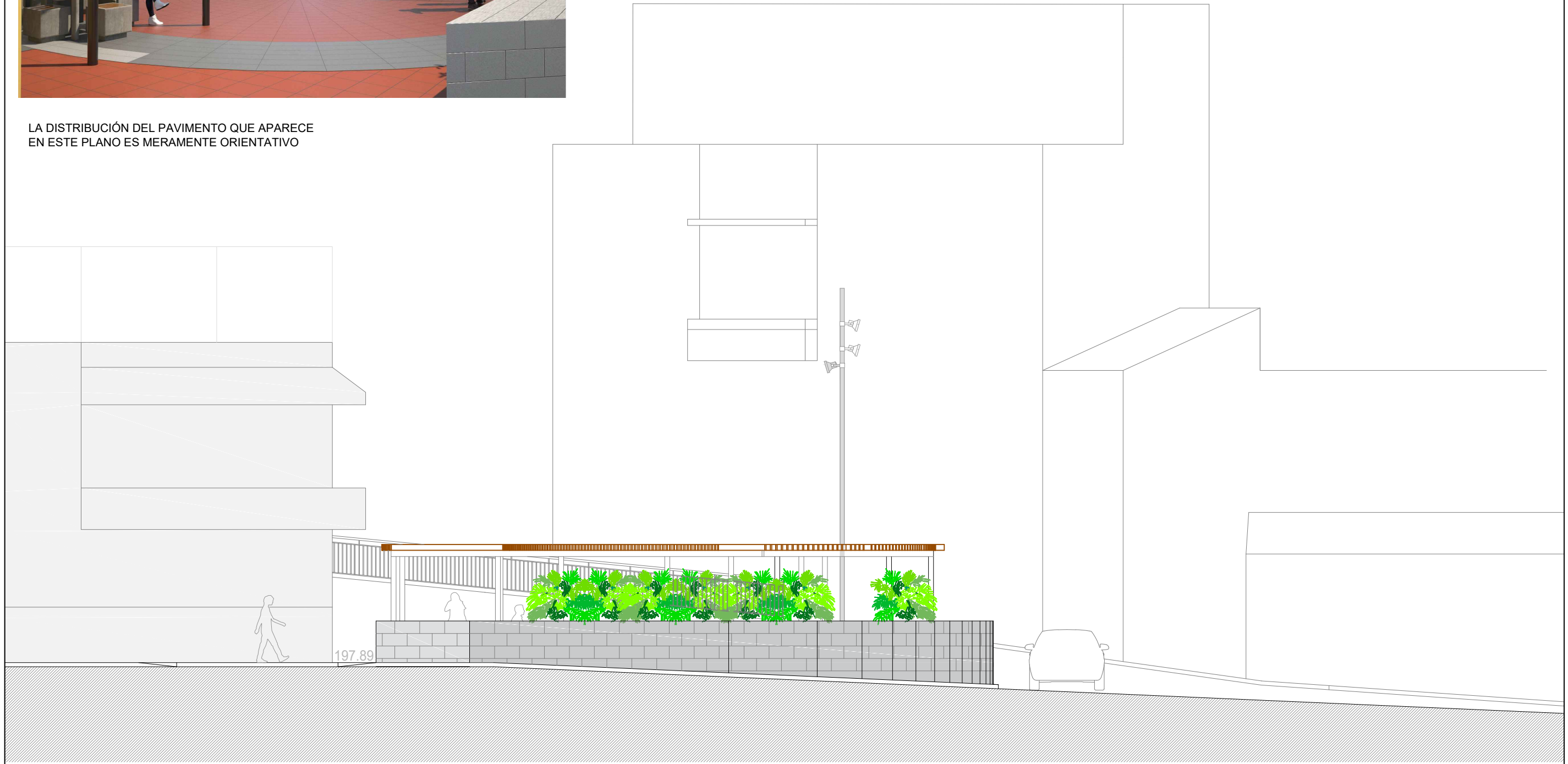
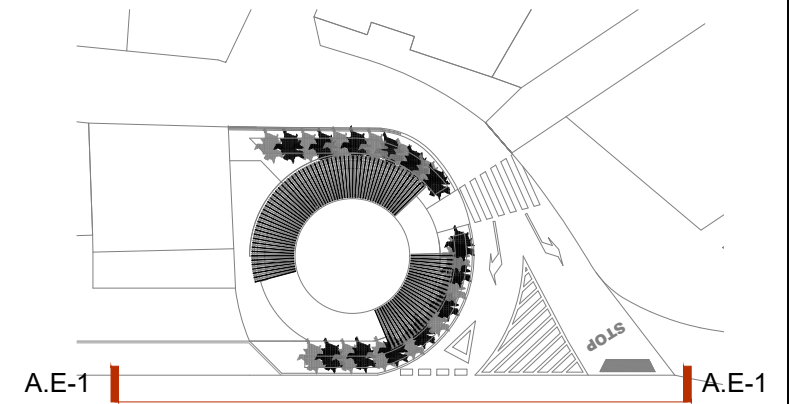



LA DISTRIBUCIÓN DEL PAVIMENTO QUE APARECE EN ESTE PLANO ES MERAMENTE ORIENTATIVO

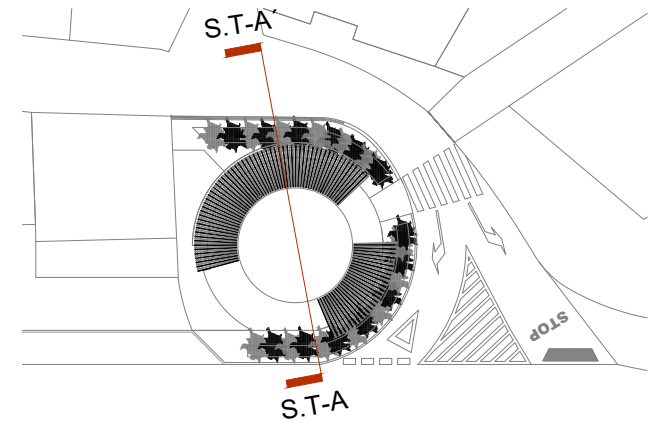

SECCION TRANSVERSAL A-A'



LA DISTRIBUCIÓN DEL PAVIMENTO QUE APARECE EN ESTE PLANO ES MERAMENTE ORIENTATIVO

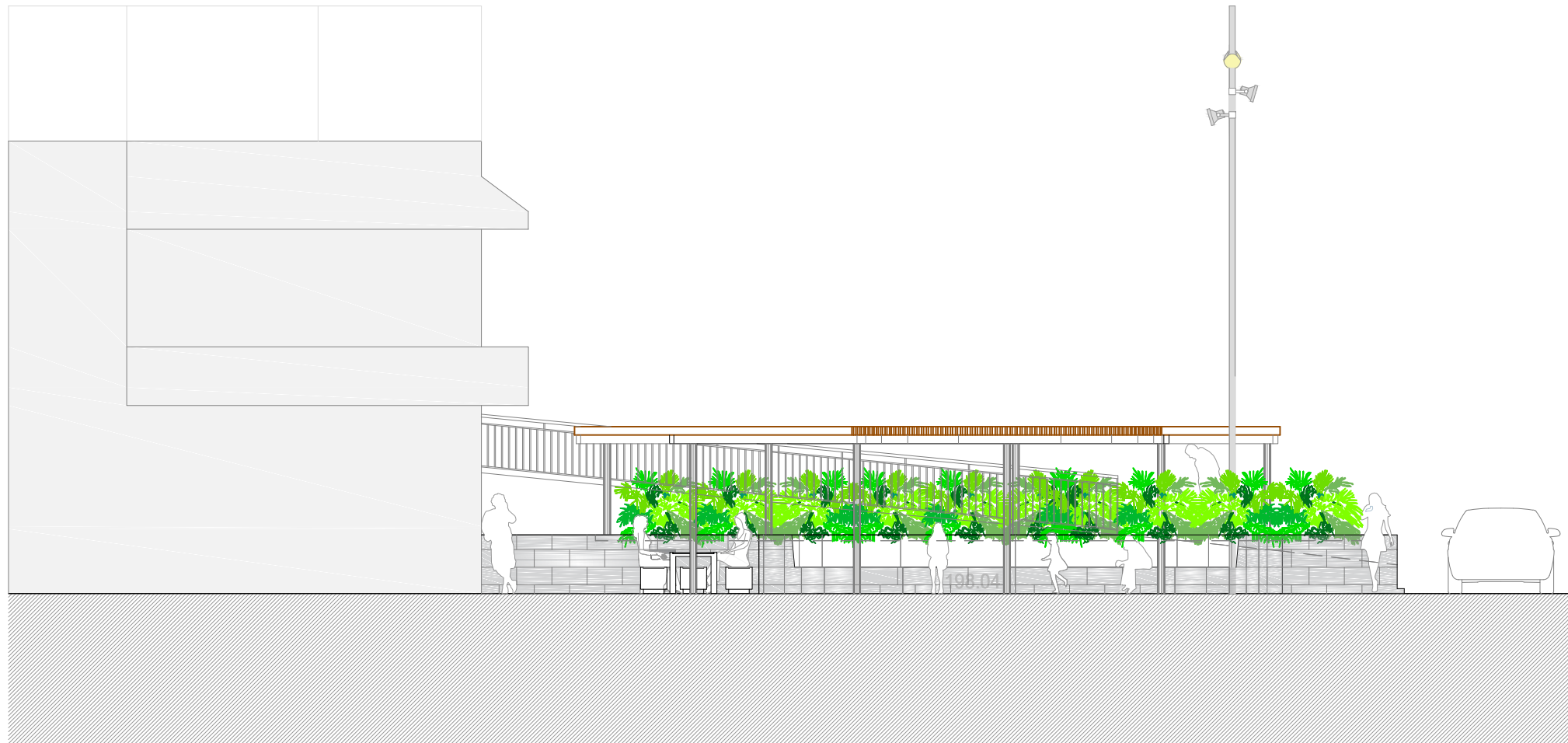
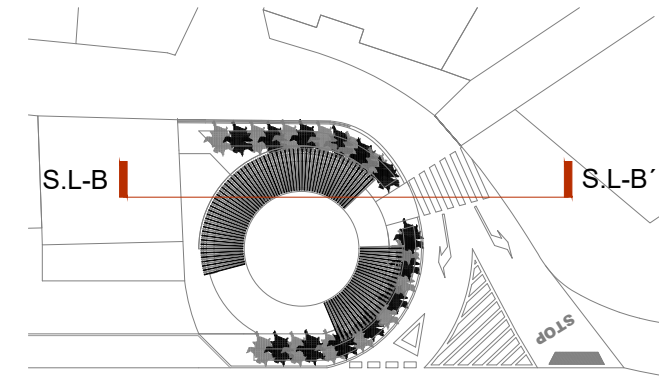

SECCION LONGITUDINAL B-B'