

INFORME QUE SE EMITE DE CONFORMIDAD CON LO ESTABLECIDO EN EL ARTÍCULO 28 DE LA LEY 9/2017, DE 8 DE NOVIEMBRE, DE CONTRATOS DEL SECTOR PÚBLICO, SOBRE LA NECESIDAD E IDONEIDAD DE CELEBRAR UN CONTRATO DE SERVICIOS PARA LA REDACCIÓN DEL ESTUDIO DE ALTERNATIVAS, PROYECTO DE TRAZADO Y DE CONSTRUCCIÓN “CONEXIÓN DE LA GM-2 DESDE LOS TAJINASTES (P.K. 1+220) CON LA CIRCUNVALACIÓN DE SAN SEBASTIÁN DE LA GOMERA (P.K. 0+000). ISLA DE LA GOMERA”. CLAVE: 03-GM-367

Con fecha 12 de febrero de 2024 se resuelve por la Directora General de Infraestructura Viaria iniciar el expediente con los estudios y proyectos necesarios para la ejecución de la obra denominada “CONEXIÓN DE LA GM-2 DESDE LOS TAJINASTES (P.K. 1+220) CON LA CIRCUNVALACIÓN DE SAN SEBASTIÁN DE LA GOMERA (P.K. 0+000)”, a los efectos de completar la actuación existente en el Convenio de Carreteras. En dicha resolución se nombra la Dirección del Proyecto como responsables del expediente y se ordena la realización del pertinente informe técnico

La conurbación de San Sebastián de La Gomera constituye uno de los más importantes núcleos de población y actividad económica de la isla, no solamente por su entidad como capital insular, sino también por la ubicación de los principales sistemas generales insulares, tanto de transporte, como dotacionales, destacando entre estos últimos, el Hospital Insular y el Nuevo Centro Sociosanitario.

La localización del Puerto de San Sebastián de La Gomera como principal infraestructura de transporte marítimo de la isla, siendo puerto de interés general perteneciente a la red global de la Red Transeuropea de Transportes, la conexión con la malla viaria de interés regional, a través de la GM-1 y la GM-2, posibilitando, asimismo, en continuación por la GM-3, el acceso al Aeropuerto de La Gomera situado al suroeste de la capital, dotan de carácter estratégico para la isla, al desarrollo de las actividades económicas y sociales de la capital insular y de su municipio.

El vigente «Convenio entre el Ministerio de Fomento y la Administración Pública de la Comunidad Autónoma de Canarias en materia de carreteras 2018-2027», recoge las distintas actuaciones acordadas en materia de carreteras. En el ámbito de San Sebastián de La Gomera, las actuaciones son las siguientes:

Nueva Denominación del Convenio 2018-2027
GM-2 Tramo Degollada de Peraza conexión con circunvalación San Sebastián
Circunvalación Puerto de San Sebastián, Hospital,(Fase 1)
Circunvalación San Sebastián, Hospital / Ábalos (Fase 2)



Dadas las características de las carreteras y los usuarios presentes y futuros en la isla de La Gomera, las actuaciones previstas tienen el objetivo esencial del acondicionamiento de vías existentes y/o el desarrollo de nuevos trazados para cumplir con la Norma 3,1-IC Trazado, de la Instrucción de Carreteras. Se trata por tanto, de cumplir los requisitos establecidos en la normativa, proporcionando unas características adecuadas de funcionalidad, materializadas en la comodidad y en la seguridad de la circulación.

Este centro directivo está realizando o ha realizado los siguientes proyectos en el ámbito de San Sebastián con el objetivo de adecuar la circunvalación a unos estándares adecuados:

- Proyecto de trazado y construcción: GM-2 San Sebastián – Degollada de Peraza. Acondicionamiento de la vía GM-2 desde el P.K: 1+220 (Los Tajinastes) hasta el P.K. 15+160 (Degollada de Peraza).
- Proyecto de construcción: Avenida acceso al Hospital Insular de La Gomera. Isla de La Gomera
- Proyecto de trazado y construcción: Circunvalación San Sebastián Hospital – Ávalos (Fase 2) Tramo: Conexión GM-1 – Vía de acceso a La Lomada – Lomo del Clavo/Ávalos. TM. San Sebastián. Isla de La Gomera.



Figura 1: En tonos verdes las actuaciones realizadas. En rojo, tramo de la GM-2 no intervenido.



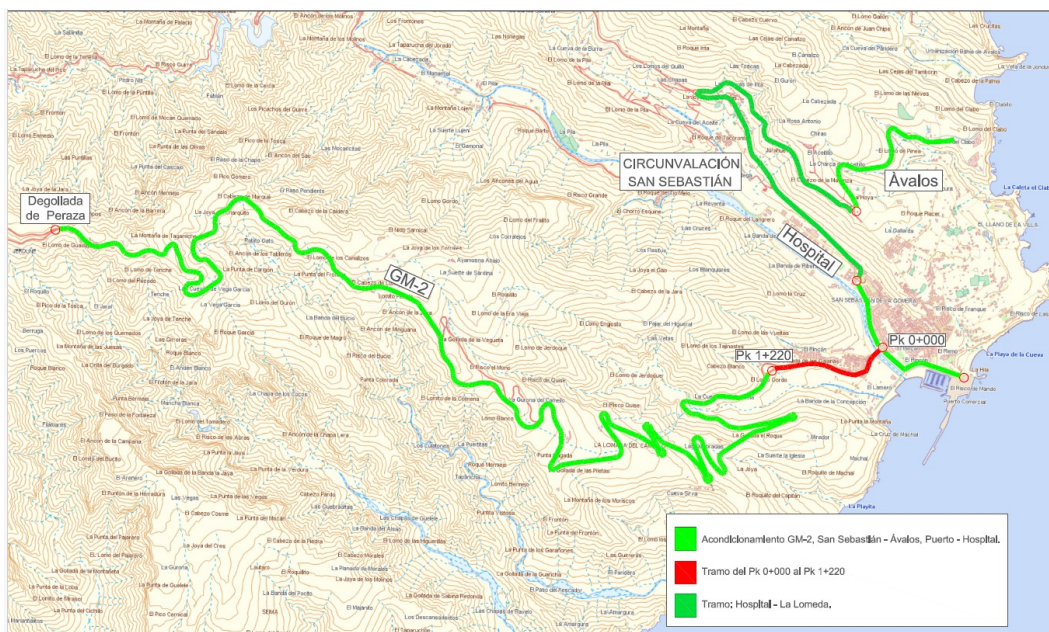

Como se deduce de lo anterior, este centro directivo está actuando en el conjunto de las Carreteras de Interés Regional que convergen y circunvalan a San Sebastián de La Gomera, con la salvedad del tramo comprendido entre los puntos kilométricos 0+000 (conexión con la circunvalación de San Sebastián) y 1+220 (Los Tajinastes) de la GM-2, quedando por tanto incompleta la actuación en esta carretera. Como consecuencia de lo anterior, se estima necesario la actuación en dicho tramo de manera que se proporcione los estándares adecuados para una carretera de la Red de Interés Regional.

Todo lo expuesto anteriormente fundamenta la necesidad e idoneidad de contratar los servicios de redacción del Estudio de Alternativas, Proyecto de Trazado y Construcción denominado **“CONEXIÓN DE LA GM-2 DESDE LOS TAJINASTES (P.K. 1+220) CON LA CIRCUNVALACIÓN DE SAN SEBASTIÁN DE LA GOMERA (P.K. 0+000). ISLA DE LA GOMERA”**.

El contrato tendrá un plazo máximo de ejecución de OCHO (8) MESES y el Presupuesto Base de Licitación, IGIC incluido al tipo del 7%, es de CIENTO SESENTA Y NUEVE MIL NOVECIENTOS TREINTA EUROS CON DOS CÉNTIMOS (169.930,02 €), conforme al siguiente desglose:

PRESUPUESTO	IGIC 7%
158.813,10 €	11.116,92 €

La anualidad será la correspondiente al año 2024:

AÑO	IMPORTE	IGIC 7%	ANUALIDAD TOTAL
2024	105.875,40 €	7.411,28 €	113.286,68 €
2025	52.937,70 €	3.705,64 €	56.643,34 €
TOTAL			169.930,02 €

La financiación de las actuaciones objeto del proyecto de referencia se hará con cargo a la partida presupuestaria **11.04.453D**, Proyecto de inversión **216G0068**. Fondo **7011006**.





En Las Palmas de Gran Canaria

Ángel Mejías Benavente
Director del Contrato

Este documento ha sido firmado electrónicamente por:	
ANGEL MEJIAS BENAVENTE - JEFE ÁREA TÉCNICA	Fecha: 22/05/2024 - 07:50:19
En la dirección https://sede.gobiernodecanarias.org/sede/verifica_doc?codigo_nde= puede ser comprobada la autenticidad de esta copia, mediante el número de documento electrónico siguiente: 0SMd_VwoTc5mcUI7hQfzn4fS8anxliDpJ	 
El presente documento ha sido descargado el 22/05/2024 - 11:31:45	