

354000

356000

358000

360000

362000

364000

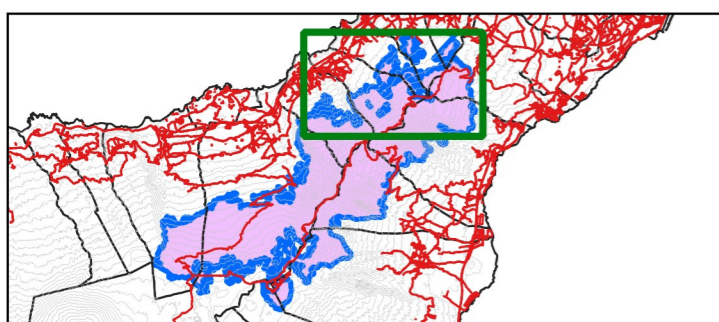
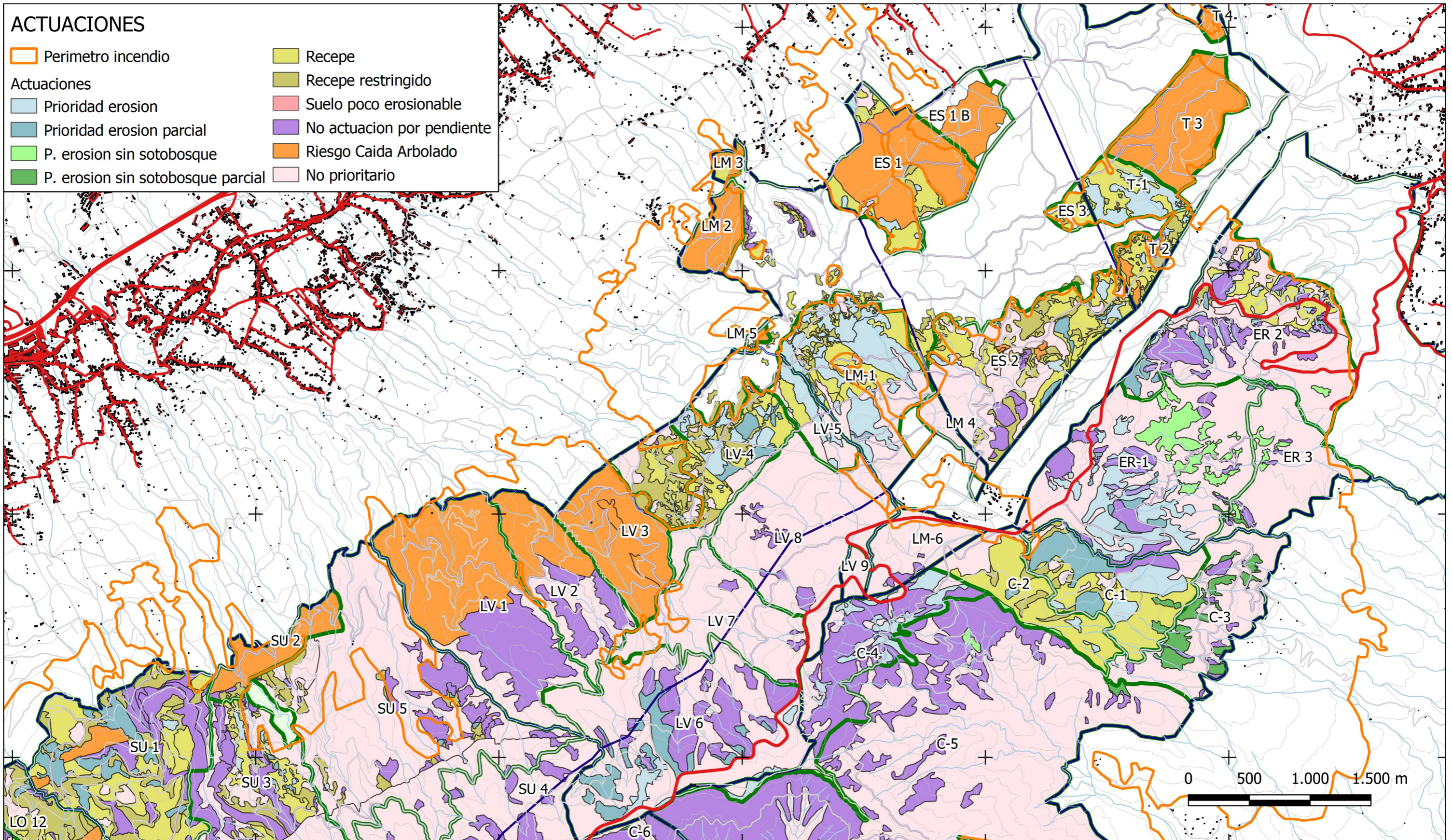

Restauración zonas dañadas por el GIF TF 2023  
 Actuaciones de emergencia

Fase de Restauración: Mitigación de la Erosión y  
 Eliminación de vegetación quemada

PLANO 1  
 ZONA ESTE-NORTE

ESCALA (A3): 1:30.000      marzo 2024