



**P1y2\_ "Reformas plantas 1ª y 2ª CET  
PB+PP+PS\_ Dependencias Municipales \_ Avenida Trujillo, 2"  
Miajadas (cáceres)**  
Diciembre 2022

**Estado actual \_ PS**

E.1/100



JUAN ANTONIO MAHILLO DURÁN  
ARQUITECTO

**PS2**

Firmado por: JUAN ANTONIO MAHILLO DURÁN - Arquitecto/a [Ver firma](#)

Fecha: 12-09-2023 13:06:25

Código Seguro de Verificación (CSV): CD524CAB6501C9584405DF2FBECC317E  
Comprobación CSV: <https://miajadas.eadministracion.es/home/validador/CD524CAB6501C9584405DF2FBECC317E>

Fecha de sellado electrónico: 12-09-2023 13:06:25 [Ver sello](#)

- 1/16 -

Fecha de emisión de esta copia: 14-06-2024 13:16:32



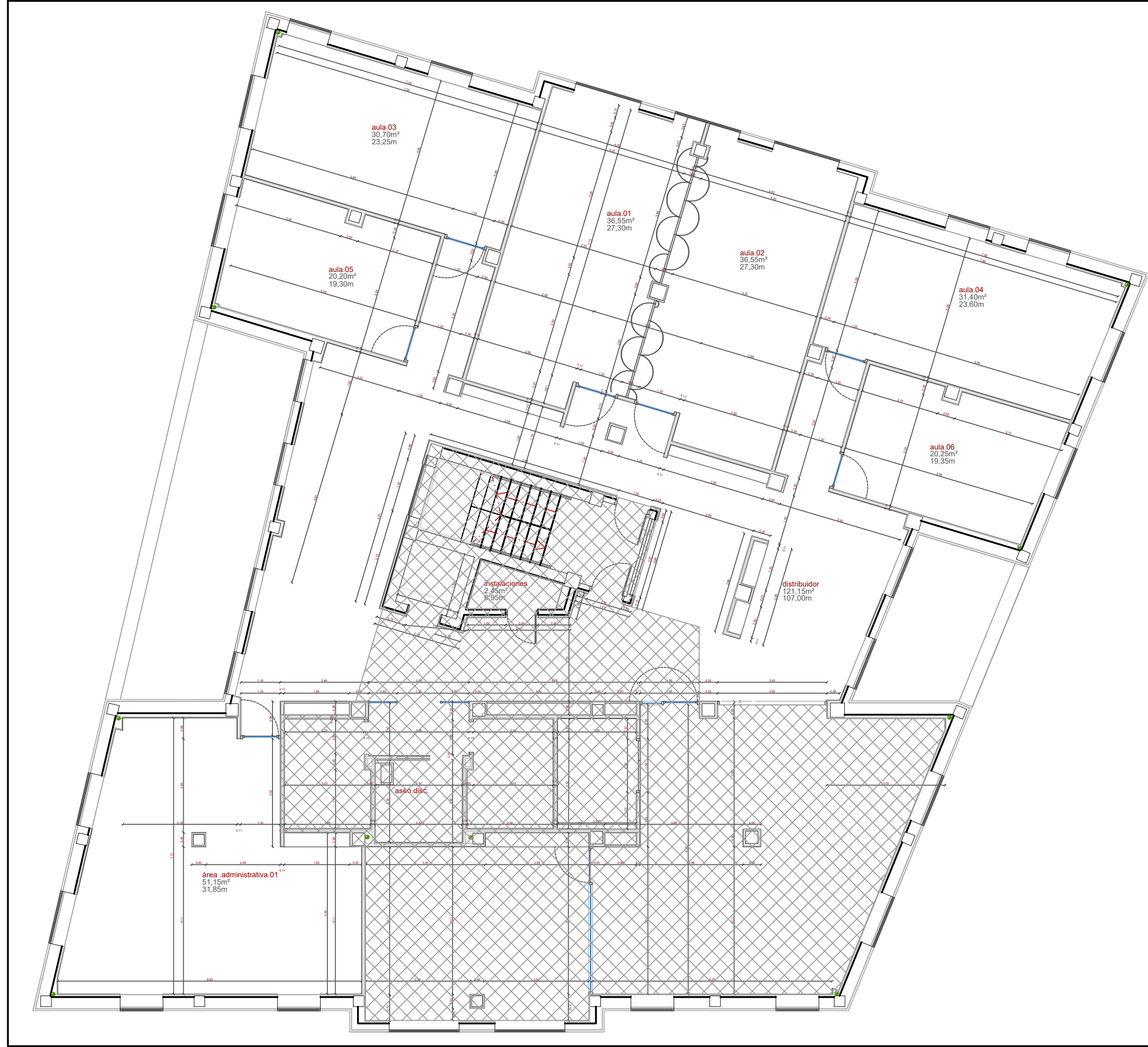

P1y2\_ "Reformas plantas 1ª y 2ª CET  
PB+PP+PS\_ Dependencias Municipales \_ Avenida Trujillo, 2"  
Miajadas (cáceres)  
Diciembre 2022

**estado reformado \_ PS**

E.1/100



JUAN ANTONIO MAHILLO DURÁN  
ARQUITECTO

**PS3**

Firmado por: JUAN ANTONIO MAHILLO DURÁN - Arquitecto/a

Fecha: 12-09-2023 13:06:25

Código Seguro de Verificación (CSV): CD524CAB6501C9584405DF2FBECC317E  
Comprobación CSV: <https://miajadas.eadministracion.es/home/validador/CD524CAB6501C9584405DF2FBECC317E>



Fecha de sellado electrónico: 12-09-2023 13:06:25

- 2/16 -

Fecha de emisión de esta copia: 14-06-2024 13:16:32



### Leyenda

- Trasdosado autoportante libre, de calidad del acabado Q2, formado por doble placa una de yeso laminado tipo normal de 12,5 mm de espesor, y una tipo hidrofugado de 12,5 mm de espesor y aislante.
- Trasdosado resistente al fuego EI 60, de 78 mm de espesor, con nivel de calidad del acabado Q2, formado por dos placas de yeso laminado tipo cortafuego de 15 mm de espesor.
- Tabique múltiple (15+15+48+15+15)400 (48) (1 normal + 1 hidrofugado + 1 hidrofugado + 1 normal), con placas de yeso laminado y aislante.
- Solado  
Gres Solado de baldosas cerámicas de gres porcelánico

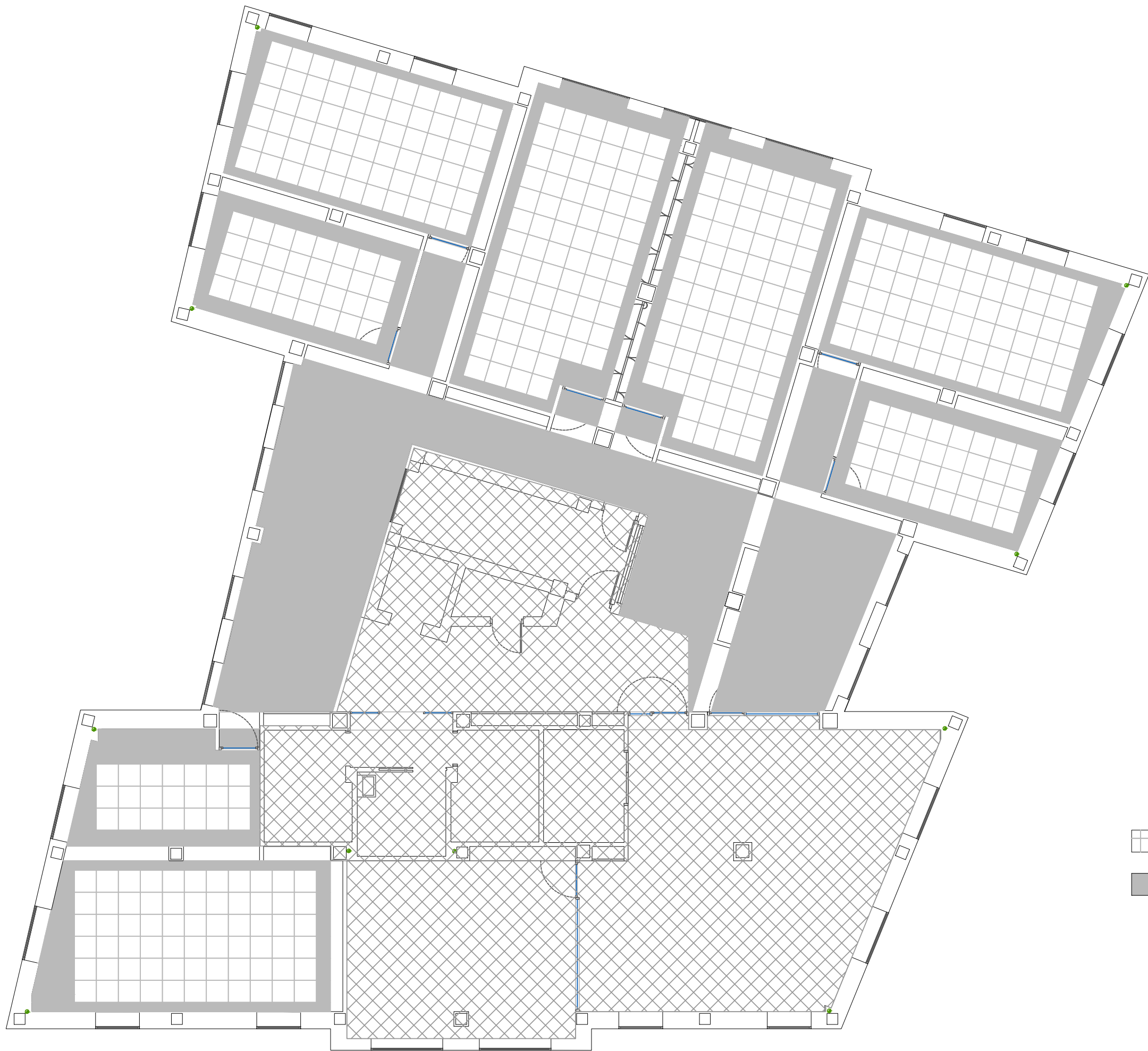



### Leyenda

-  Falso techo registrable suspendido acústico de placas de yeso laminado
-  Falso techo continuo suspendido de placas de yeso laminado

**P1y2\_ "Reformas plantas 1ª y 2ª CET**  
**PB+PP+PS\_ Dependencias Municipales \_ Avenida Trujillo, 2"**  
 Miajadas (cáceres) Diciembre 2022

**falsos techos \_ PS** E.1/100







  
 JUAN ANTONIO MAHILLO DURÁN  
 ARQUITECTO

PS5











### Leyenda

-  Luminaria de panel 60x60cm con tecnología LED 4000K UGR<19 3400lm
-  Simdownlight, de 13W, LED PSD D166 1xLED10w/840
-  Puesto de trabajo compuesto dos tomas dobles RJ-45 y cuatro bases de toma de corriente (2P+T) tipo schuko
-  Detector de presencia
-  Interruptor doble unipolar
-  Interruptor unipolar
-  Base de toma de corriente (2P+T) tipo Schuko





### Leyenda

-  Extintor de nieve carbónica
-  Extintor portátil de polvo ABC 21A-144B-C
-  Luminaria de emergencia con 2 LED 1W
-  Placa señalización de Salida
-  Placa señalización de equipos contra incendios
-  Placa señalización de medios de evacuación
-  Pulsador de alarma

**P1y2\_ "Reformas plantas 1ª y 2ª CET  
 PB+PP+PS\_ Dependencias Municipales \_ Avenida Trujillo, 2"  
 Miajadas (cáceres)**  
 Diciembre 2022



**Protección contra incendios \_ PP** E.1/100

**PS7**  
 JUAN ANTONIO MAHILLO DURÁN  
 ARQUITECTO

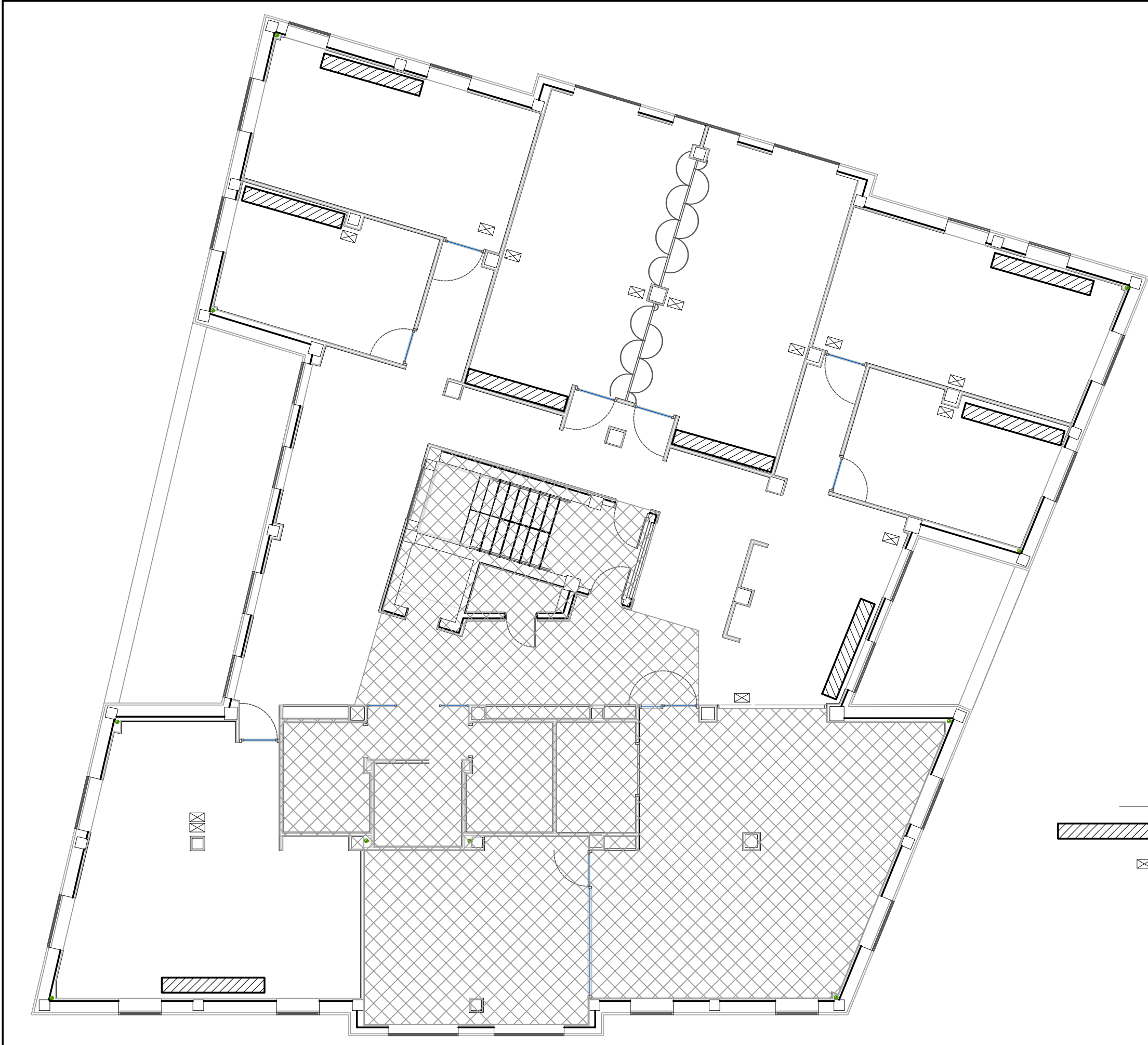
  
 AYUNTAMIENTO DE MIAJADAS



Leyenda

-  Fancoil con válvula de 3 vías
-  Rejillas de ventilación de impulsión y retorno

**P1y2\_ "Reformas plantas 1ª y 2ª CET"**  
**PB+PP+PS\_ Dependencias Municipales \_ Avenida Trujillo, 2"**  
 Miajadas (cáceres) **Diciembre 2022**

**climatizacion \_ PS**  
 E.1/100



área técnica  
AYUNTAMIENTO DE MIAJADAS

JUAN ANTONIO MAHILLO DURÁN  
ARQUITECTO

**PS8**

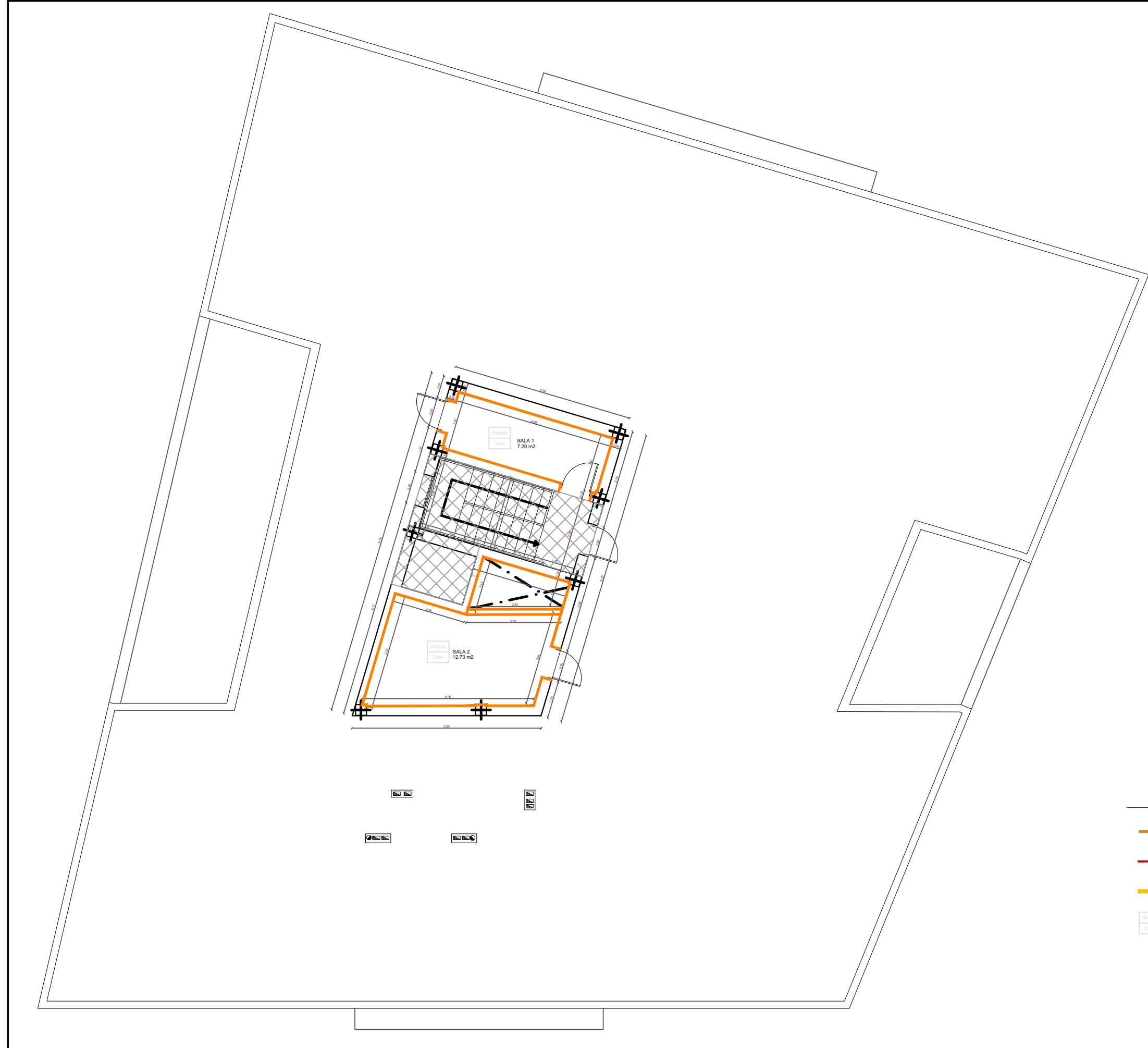

**P1y2\_ "Reformas plantas 1ª y 2ª CET  
PB+PP+PS\_ Dependencias Municipales \_ Avenida Trujillo, 2"**  
 Miajadas (cáceres) **Diciembre 2022**

**acabados \_ Castillete**

E.1/100

**PC1**

JUAN ANTONIO MAHILLO DURÁN  
 ARQUITECTO

**área técnica**  
 AYUNTAMIENTO DE MIJADAS



**Legenda**

- Trasdoso autoportante libre, de calidad del acabado Q2, formado por doble placa una de yeso laminado tipo normal de 12.5 mm de espesor, y una tipo hidrofugado de 12.5 mm de espesor y aislante.
- Trasdoso resistente al fuego EI 60, de 78 mm de espesor, con nivel de calidad del acabado Q2, formado por dos placas de yeso laminado tipo cortafuego de 15 mm de espesor.
- Tabique múltiple (15+15+48+15+15)/400 (48) (1 normal + 1 hidrofugado + 1 hidrofugado + 1 normal), con placas de yeso laminado y aislante.
- Solado  
Gres Solado de baldosas cerámicas de gres porcelánico

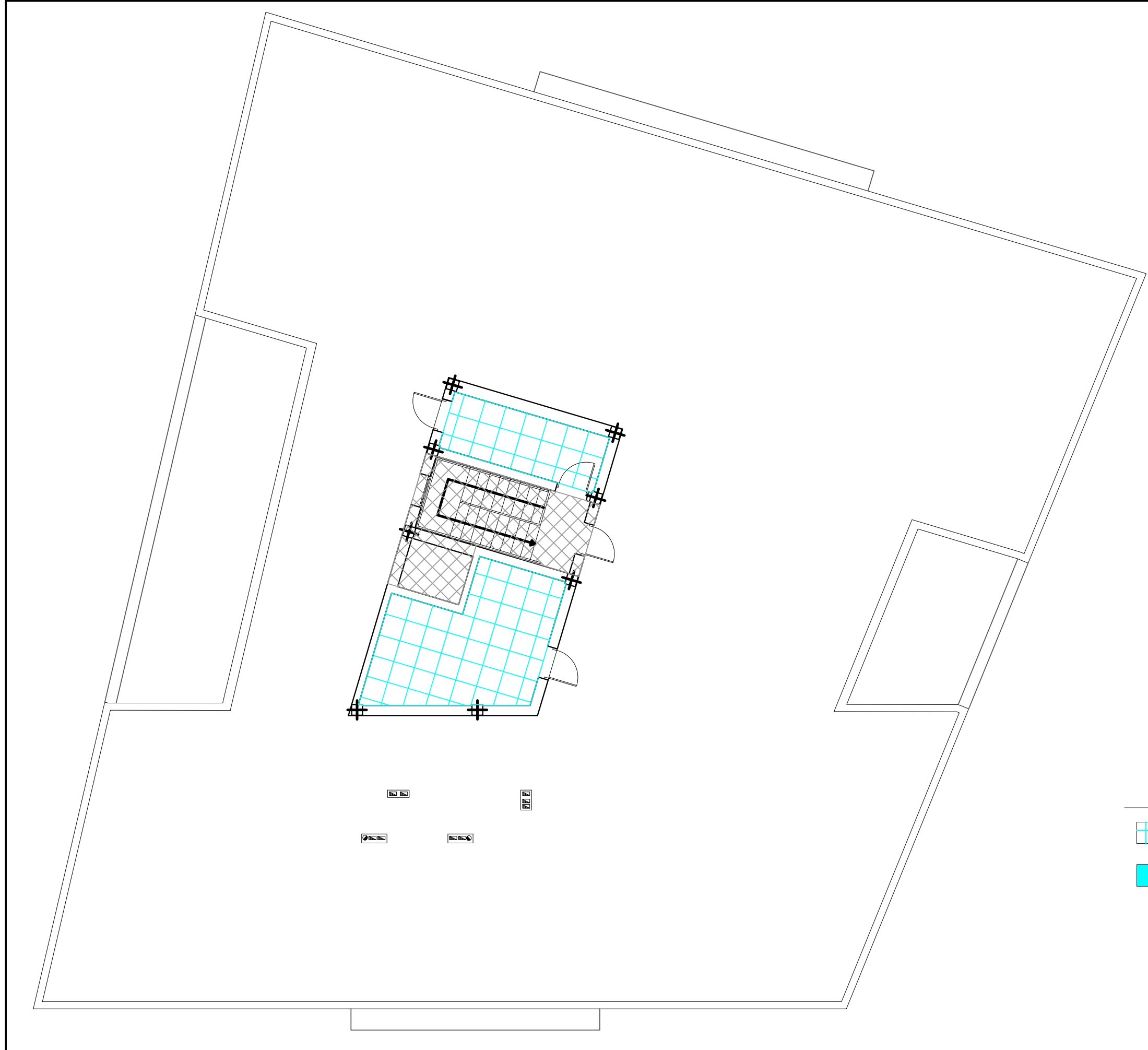



**Leyenda**

-  Falso techo registrable suspendido acústico de placas de yeso laminado
-  Falso techo continuo suspendido de placas de yeso laminado

**P1y2\_ "Reformas plantas 1ª y 2ª CET**  
**PB+PP+PS\_ Dependencias Municipales \_ Avenida Trujillo, 2"**  
 Miajadas (cáceres) Diciembre 2022  
**falsos techos \_ Castillete** E.1/100  
**PC2**  
 JUAN ANTONIO MAHILLO DURÁN  
 ARQUITECTO  
  
 AYUNTAMIENTO DE MIAJADAS



**P1y2\_ "Reformas plantas 1ª y 2ª CET  
PB+PP+PS\_ Dependencias Municipales \_ Avenida Trujillo, 2"  
Miajadas (cáceres)**

**Estado actual \_ PP**

Diciembre 2022

E.1/100



JUAN ANTONIO MAHILLO DURÁN  
ARQUITECTO

**PP2**

Firmado por: JUAN ANTONIO MAHILLO DURÁN - Arquitecto/a

Fecha: 12-09-2023 13:06:25

Código Seguro de Verificación (CSV): CD524CAB6501C9584405DF2FBCECC317E  
Comprobación CSV: <https://miajadas.eadministracion.es/home/validador/CD524CAB6501C9584405DF2FBCECC317E>

Fecha de sellado electrónico: 12-09-2023 13:06:25

- 10/16 -

Fecha de emisión de esta copia: 14-06-2024 13:16:32



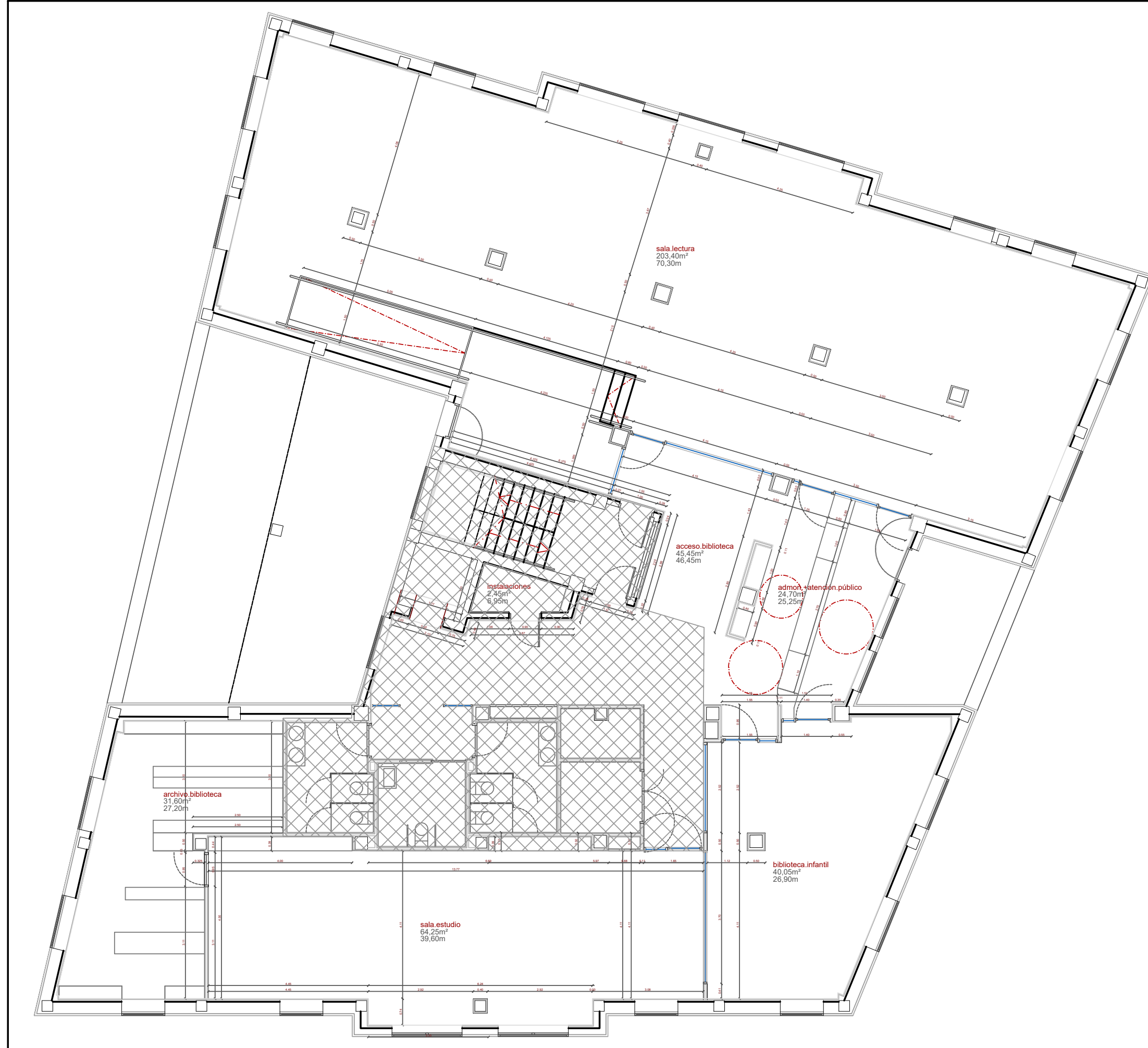

P1y2\_ "Reformas plantas 1ª y 2ª CET  
 PB+PP+PS\_ Dependencias Municipales \_ Avenida Trujillo, 2"  
 Miajadas (cáceres)  
 Diciembre 2022  
**estado reformado \_ PP**  
 E.1/100



JUAN ANTONIO MAHILLO DURÁN  
 ARQUITECTO

**PP3**

Firmado por: JUAN ANTONIO MAHILLO DURÁN - Arquitecto/a

Fecha: 12-09-2023 13:06:25

Código Seguro de Verificación (CSV): CD524CAB6501C9584405DF2FBCECC317E  
 Comprobación CSV: <https://miajadas.eadministracion.es/home/validador/CD524CAB6501C9584405DF2FBCECC317E>



### Leyenda

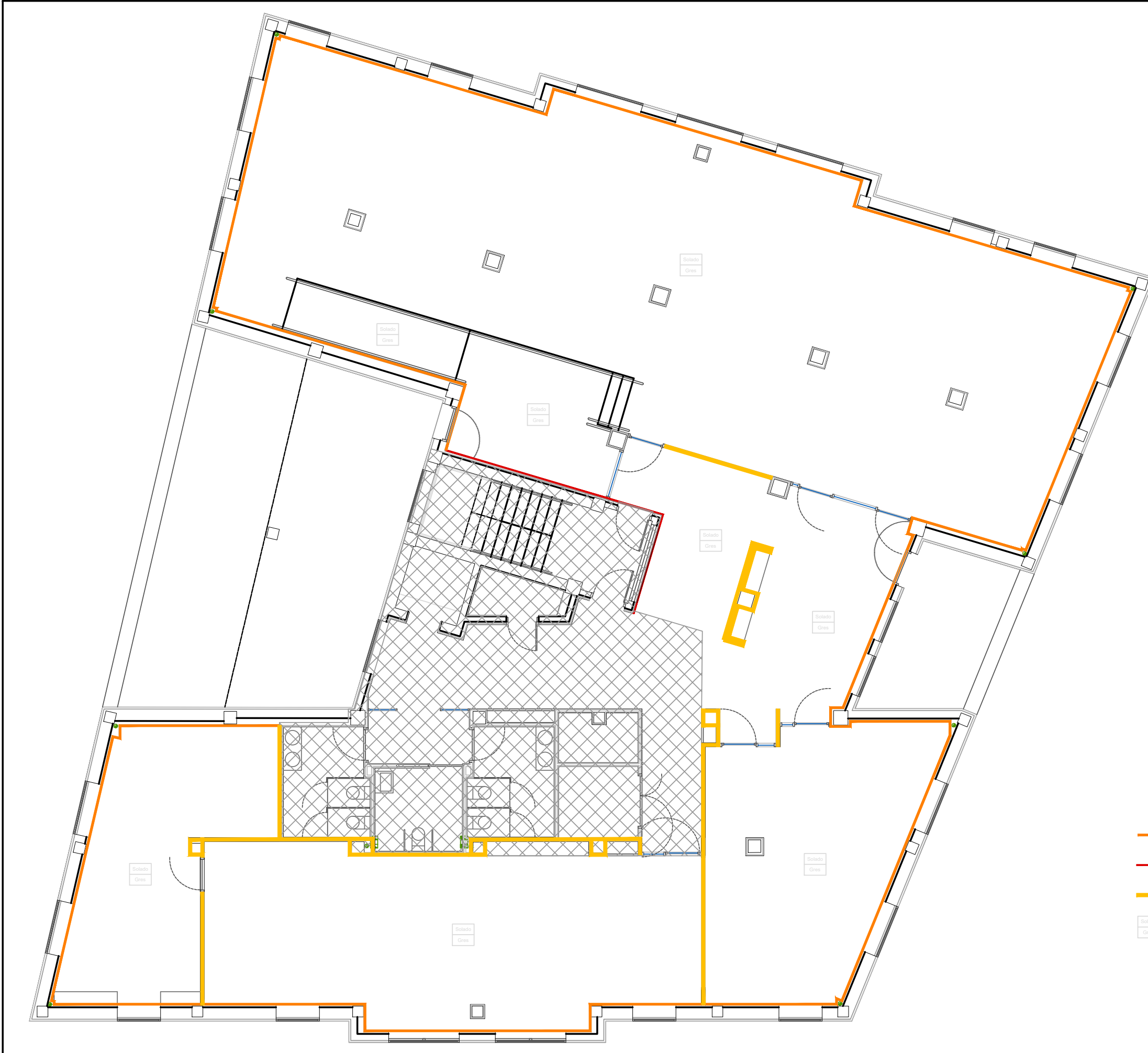

- Trasdosado autoportante libre, de calidad del acabado Q2, formado por doble placa una de yeso laminado tipo normal de 12,5 mm de espesor, y una tipo hidrofugado de 12,5 mm de espesor y aislante.
- Trasdosado resistente al fuego EI 60, de 78 mm de espesor, con nivel de calidad del acabado Q2, formado por dos placas de yeso laminado tipo cortafuego de 15 mm de espesor.
- Tabique múltiple (15+15+48+15+15)400 (48) (1 normal + 1 hidrofugado + 1 hidrofugado + 1 normal), con placas de yeso laminado y aislante.
- Solado de baldosas cerámicas de gres porcelánico







### Leyenda

-  Falso techo registrable suspendido acústico de placas de yeso laminado
-  Falso techo continuo suspendido de placas de yeso laminado

**P1Y2\_ "Reformas plantas 1ª y 2ª CET**  
**PB+PP+PS\_ Dependencias Municipales\_ Avenida Trujillo, 2"**  
 Miajadas (cáceres) **Diciembre 2022**





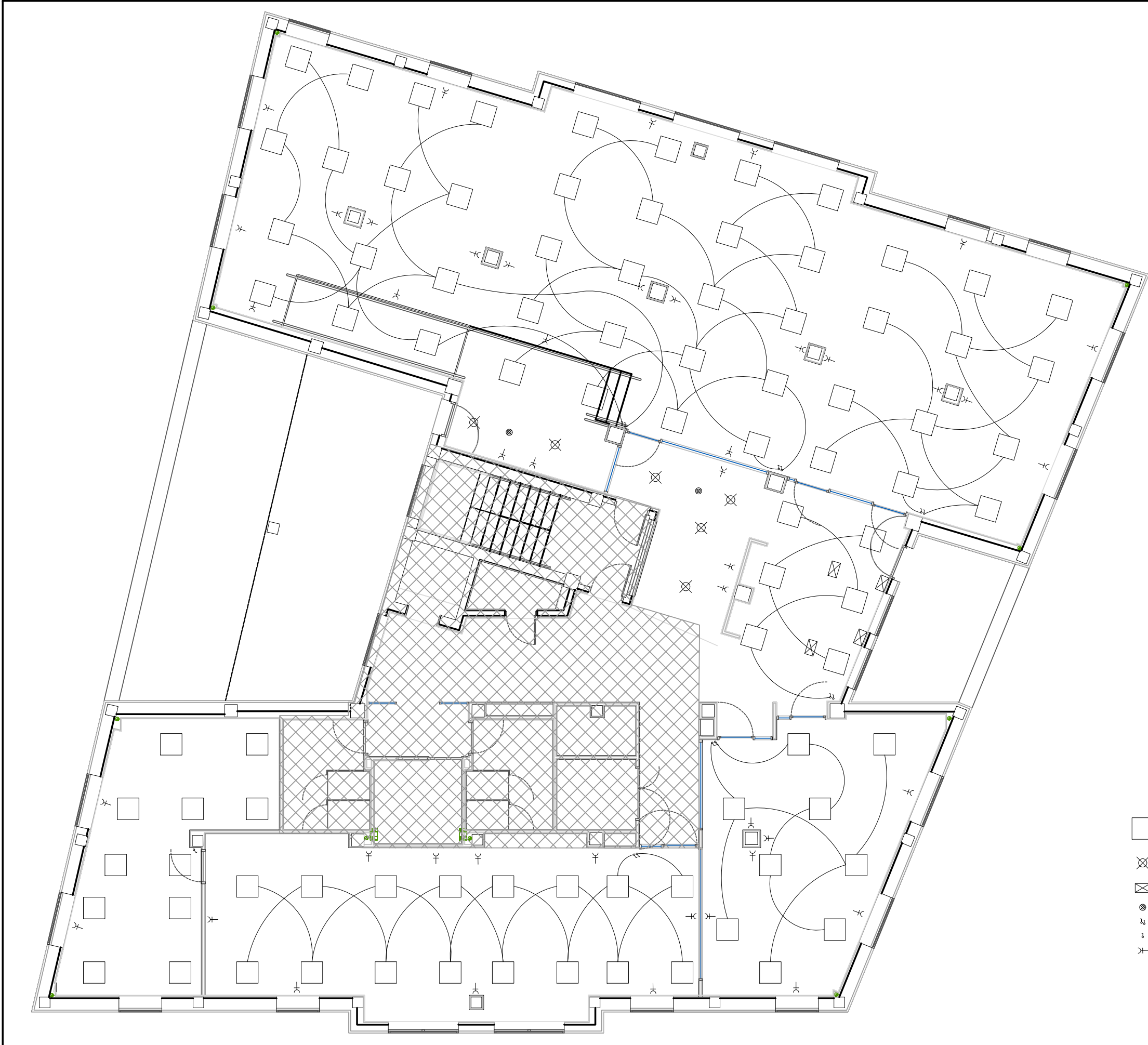

**falsos techos \_ PP** E.1/100  
**PP5**

JUAN ANTONIO MAHILLO DURÁN  
 ARQUITECTO

  
 área técnica  
 AYUNTAMIENTO DE MIAJADAS



### Leyenda

-  Luminaria de panel 60x60 con tecnología LED 4000K UGR<19 3400lm
-  Slimdownlight, de 13W, LED PSD D166 1xLED10w/840
-  Puesto de trabajo compuesto dos tomas dobles RJ-45 y cuatro bases de toma de corriente (2P+T) tipo schuko
-  Detector de presencia
-  Interruptor doble unipolar
-  Interruptor unipolar
-  Base de toma de corriente (2P+T) tipo Schuko

**P1y2\_ "Reformas plantas 1ª y 2ª CET  
 PB+PP+PS\_ Dependencias Municipales \_ Avenida Trujillo, 2"  
 Miajadas (cáceres)**  
 Diciembre 2022







**electricidad \_ PP**  
 E.1/100

**PP6**  
 JUAN ANTONIO MAHILLO DURÁN  
 ARQUITECTO

  
 área técnica  
 AYUNTAMIENTO DE MIAJADAS



### Leyenda

-  Extintor de nieve carbónica
-  Extintor portátil de polvo ABC 21A-144B-C
-  Luminaria de emergencia con 2 LED 1W
-  Placa señalización de Salida
-  Placa señalización de equipos contra incendios
-  Placa señalización de medios de evacuación
-  Pulsador de alarma

**P1y2\_ "Reformas plantas 1ª y 2ª CET  
 PB+PP+PS\_ Dependencias Municipales \_ Avenida Trujillo, 2"  
 Miajadas (cáceres)**  
 Diciembre 2022

**Protección contra incendios \_ PP** E.1/100

**área técnica**  
 AYUNTAMIENTO DE MIAJADAS

JUAN ANTONIO MAHILLO DURÁN  
 ARQUITECTO

PP7



**P1y2\_ "Reformas plantas 1ª y 2ª CET  
PB+PP+PS\_ Dependencias Municipales \_ Avenida Trujillo, 2"  
Miajadas (cáceres)**

**climatización \_ PP**

Diciembre 2022

E.1/100



JUAN ANTONIO MAHILLO DURÁN  
ARQUITECTO

**PP8**