

PROYECTO BÁSICO Y DE EJECUCIÓN DE MEJORA Y REHABILITACION DEL PARQUE DE LOS PINOS DE HUETOR VEGA -GRANADA-

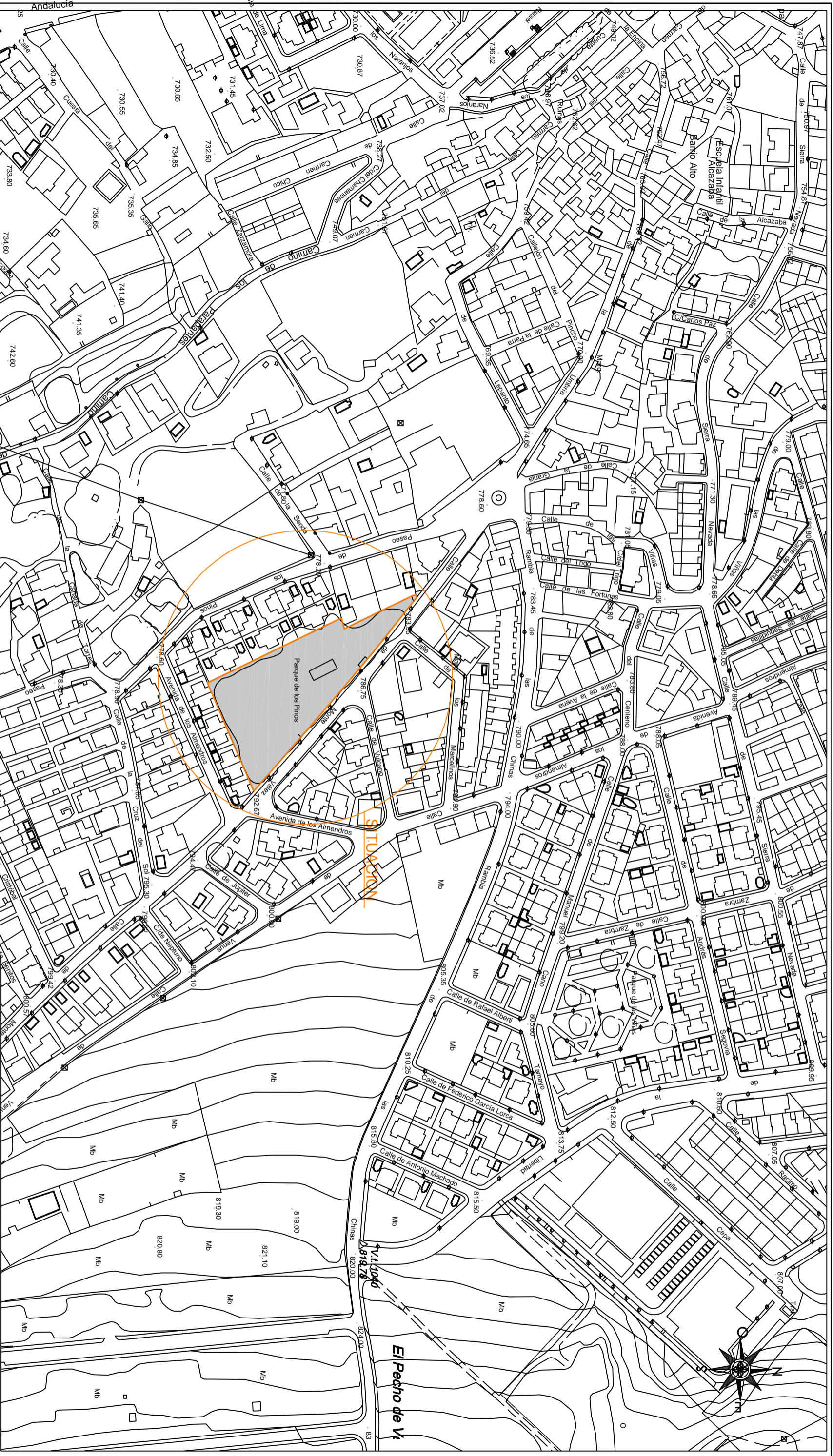

IV.-PLANIMETRIA

AUTOR DEL PROYECTO: ENCARNACION SANCHEZ GARCIA. ARQUITECTA.

PROMOTOR: AYUNTAMIENTO DE HUETOR VEGA



01.S

PROYECTO BÁSICO Y DE EJECUCIÓN DE MEJORA Y REHABILITACIÓN DEL PARQUE DE LOS PINOS DE HUETOR VEGA - GRANADA-

Promotor: AYUNTAMIENTO DE HUETOR VEGA

Plano: SITUACIÓN_EMPLAZAMIENTO

arquitecto: encarnación sánchez garcía

Julio 22 **Escala: 1/2000**



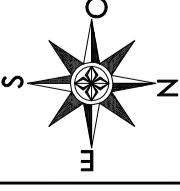

SUPERFICIES	
SUPERFICIE TOTAL PARQUE	4.921,04 M2
SUPERFICIE PARQUE INFANTIL	65,73 M2
SUPERFICIE ASEOS	4,93 M2

LEYENDA MOBILIARIO URBANO	
	FAROLA
	MESA TIPO PICNIC
	BANCO
	FUENTE
	EQUIPAMIENTO EJERCICIOS BIOSALUDABLE
	COLUMPIOS PARQUE INFANTIL



02.a

PROYECTO BÁSICO Y DE EJECUCIÓN DE MEJORA Y REHABILITACIÓN DEL PARQUE DE LOS PINOS DE HUETOR VEGA - GRANADA-

Promotor: AYUNTAMIENTO DE HUETOR VEGA
 Plano: PL.DISTRIBUCIÓN_ESTADO ACTUAL
 _TOPOGRAFICO_ZONIFICACION
 arquitecto: encarnación sánchez garcía
 Julio 22 Escala:1/400

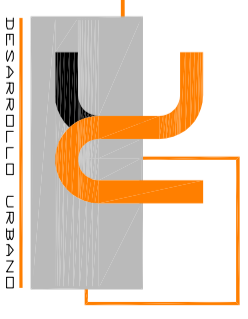

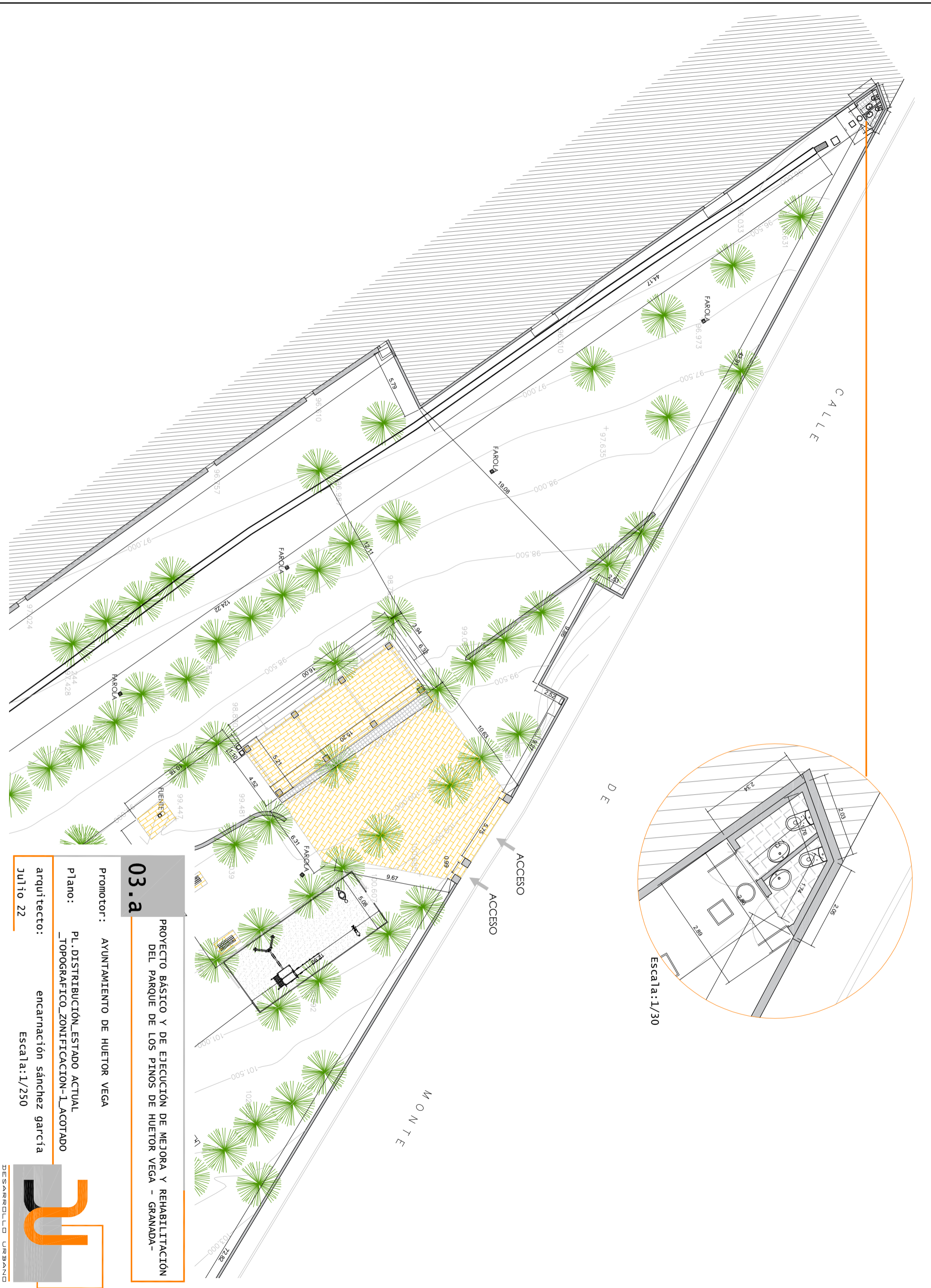

03.a

PROYECTO BÁSICO Y DE EJECUCIÓN DE MEJORA Y REHABILITACIÓN DEL PARQUE DE LOS PINOS DE HUETOR VEGA - GRANADA-

Promotor: AYUNTAMIENTO DE HUETOR VEGA

Plano: PL.DISTRIBUCIÓN_ESTADO ACTUAL
_TOPOGRAFICO_ZONIFICACION-I_LACOTADO

arquitecto: encarnación sánchez garcía

Julio 22 Escala: 1/250

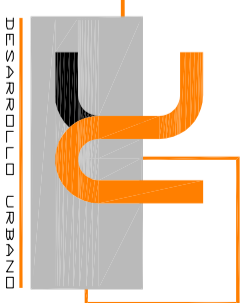

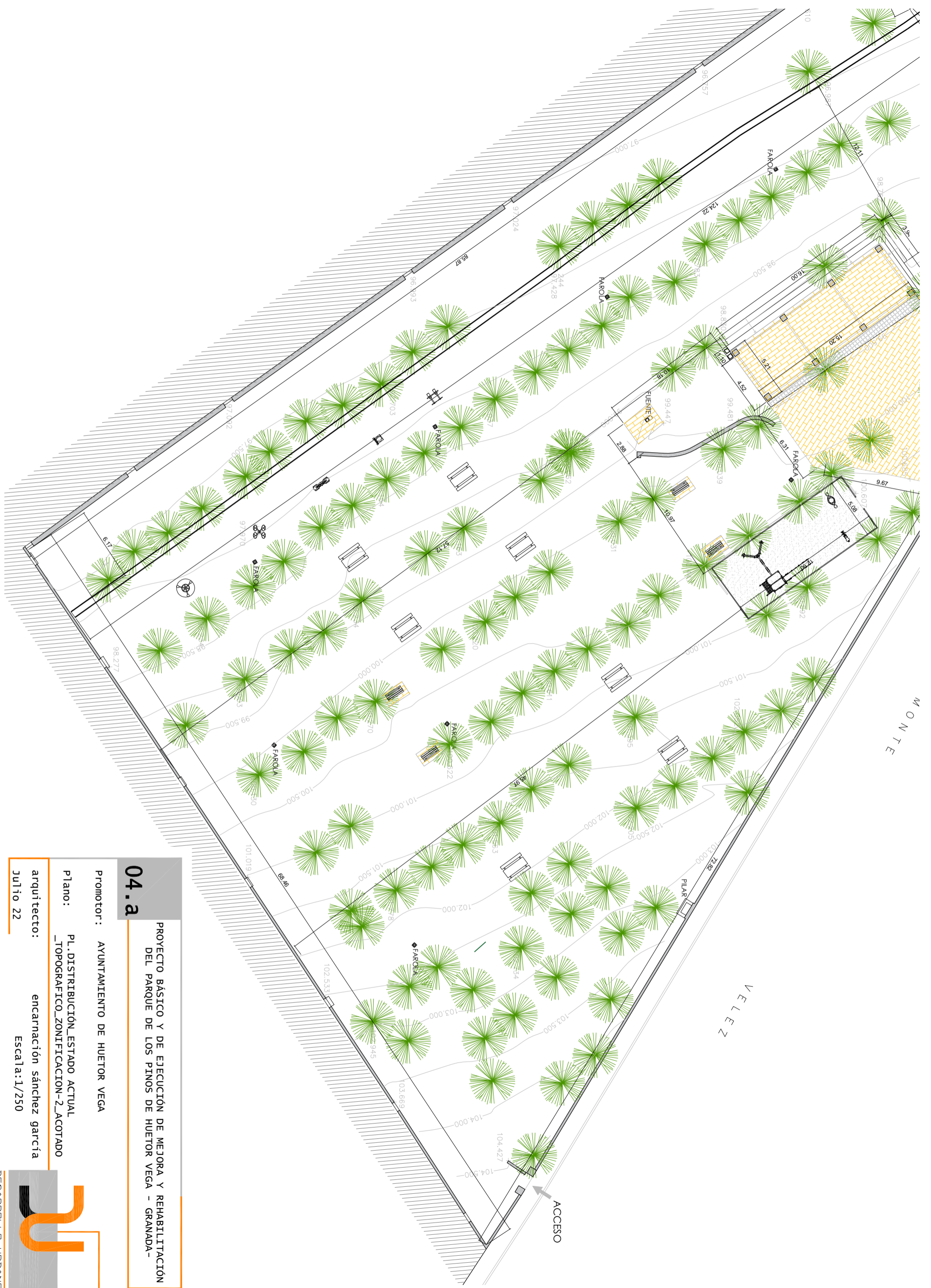

04.a

PROYECTO BÁSICO Y DE EJECUCIÓN DE MEJORA Y REHABILITACIÓN DEL PARQUE DE LOS PINOS DE HUETOR VEGA - GRANADA-

Promotor: AYUNTAMIENTO DE HUETOR VEGA

Plano: PL.DISTRIBUCIÓN_ESTADO ACTUAL
_TOPOGRAFICO_ZONIFICACION-2_Acotado

arquitecto: encarrnación sánchez garcía

Julio 22 Escala:1/250

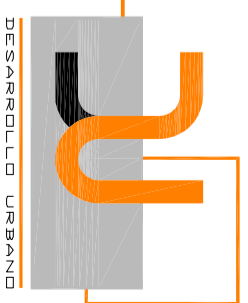



SUPERFICIES	
SUPERFICIE TOTAL PARQUE4,921.04 M ²
SUPERFICIE PARQUE INFANTIL65.73 M ²
SUPERFICIE ASEOS13.00 M ²

LEYENDA MOBILIARIO URBANO	
	FAROLA-EXISTENTE
	MESA TIPO PICNIC-EXISTENTE
	MESA TIPO PICNIC
	BANCO
	FUENTE-EXISTENTE
	EQUIPAMIENTO EJERCICIOS BIOSALUDABLE-EXISTENTE
	COLUMPIOS PARQUE INFANTIL-EXISTENTE

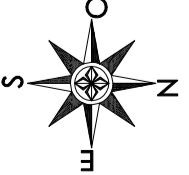

05.R

PROYECTO BÁSICO Y DE EJECUCIÓN DE MEJORA Y REHABILITACIÓN DEL PARQUE DE LOS PINOS DE HUETOR VEGA - GRANADA-

Promotor: AYUNTAMIENTO DE HUETOR VEGA

Plano: PL.DISTRIBUCIÓN_ESTADO REFORMADO
_TOPOGRAFICO_ZONIFICACION

arquitecto: encarrnación sánchez garcía

Julio 22

Escala: 1/400

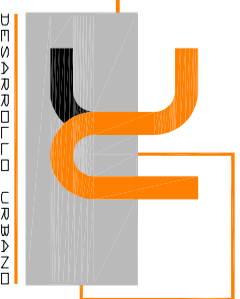



06.R

PROYECTO BÁSICO Y DE EJECUCIÓN DE MEJORA Y REHABILITACIÓN DEL PARQUE DE LOS PINOS DE HUETOR VEGA - GRANADA -

Promotor: AYUNTAMIENTO DE HUETOR VEGA

Plano: PL.DISTRIBUCIÓN_ESTADO REFORMADO
_TOPOGRAFICO_ZONIFICACION-I_ACOTADO

arquitecto: encarrnación sánchez garcía

Julio 22 Escala:1/250

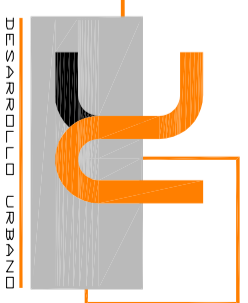

DESARROLLO URBANO



07.R
 PROYECTO BÁSICO Y DE EJECUCIÓN DE MEJORA Y REHABILITACIÓN
 DEL PARQUE DE LOS PINOS DE HUETOR VEGA - GRANADA -

Promotor: AYUNTAMIENTO DE HUETOR VEGA

Plano: PL.DISTRIBUCIÓN_ESTADO REFORMADO
 _TOPOGRAFICO_ZONIFICACION-2_Acotado

arquitecto: encarnación sánchez garcía
 Julio 22 Escala:1/250

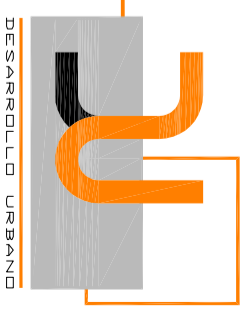

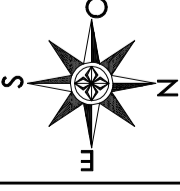

ELEMENTOS VEGETALES

- Los árboles situados en los itinerarios peatonales tendrían los alcornoques cubiertos con rejillas u otros elementos resistentes que cumplirán las condiciones establecidas en el artículo 32, sus aberturas tendrían una dimensión que permita la inscripción de un círculo de 2,5 centímetros de diámetro como máximo.
- La anchura de los orificios de las rejillas y huecos existentes en el pavimento cumplirán los requisitos establecidos en el artículo 32.
- Todos los árboles, que se sitúan junto a un itinerario peatonal y se emplazan de forma aislada, tendrían sus ramas o partes inferiores a una altura mínima de 2,20 metros. Los árboles, arbustos, plantas ornamentales o elementos vegetales nunca invadirán el itinerario peatonal accesible.

MOBILIARIO URBANO: BANCOS

- Dispondrán de un diseño ergonómico con una profundidad de asiento entre 40 y 45 centímetros y una altura comprendida entre 40 y 45 centímetros.
- Deberán tener respaldo y reposabrazos en los extremos. La altura del respaldo estará comprendida entre 40 y 50 centímetros y la altura de los reposabrazos respecto del asiento será de entre 18 y 20 centímetros.
- El ángulo máximo de inclinación asiento-respaldo será de 105 grados y el respaldo estará dotado de un soporte firme a la altura de la región lumbar de 15 centímetros como mínimo.
- A lo largo de su parte frontal y en toda su longitud se dispondrá de una franja libre de obstáculos de 0,60 metros de ancho, que no invadirá el itinerario peatonal accesible. Como mínimo uno de los laterales dispondrá de un área libre de obstáculos donde pueda inscribirse un círculo de diámetro 1,50 metros que en ningún caso coincidirá con el itinerario peatonal accesible.
- Los bancos deberán diferenciar se cromáticamente de su entorno.



08.R
PROYECTO BÁSICO Y DE EJECUCIÓN DE MEJORA Y REHABILITACIÓN DEL PARQUE DE LOS PINOS DE HUETOR VEGA - GRANADA-

Promotor: AYUNTAMIENTO DE HUETOR VEGA
Plano: ACCESIBILIDAD
arquitecto: encarnación sánchez garcía
Julio 22 Escala: 1/400

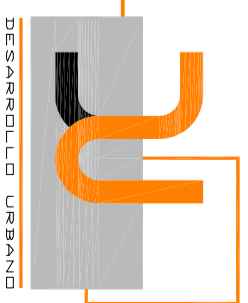

DESARROLLO URBANO

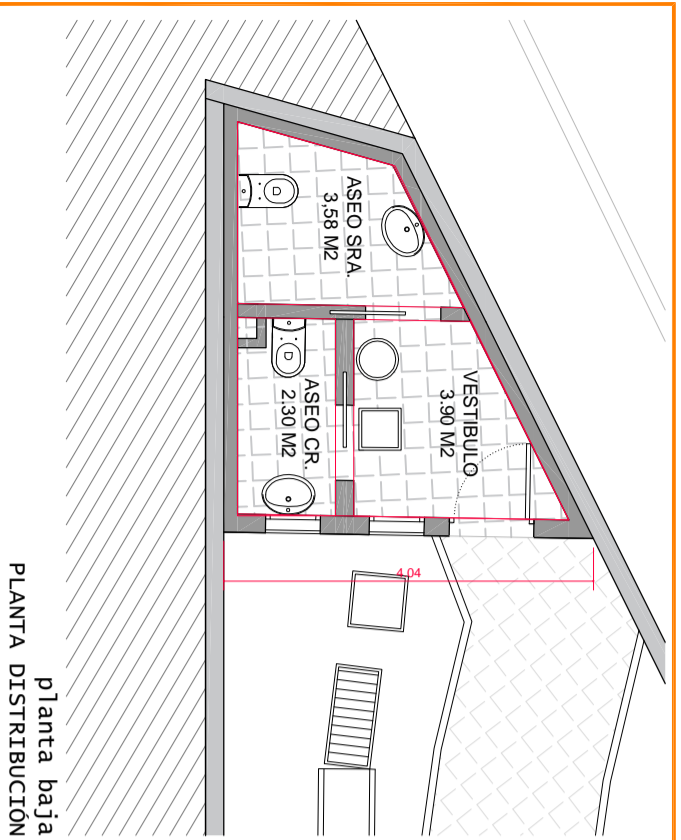

planta baja
PLANTA DISTRIBUCION

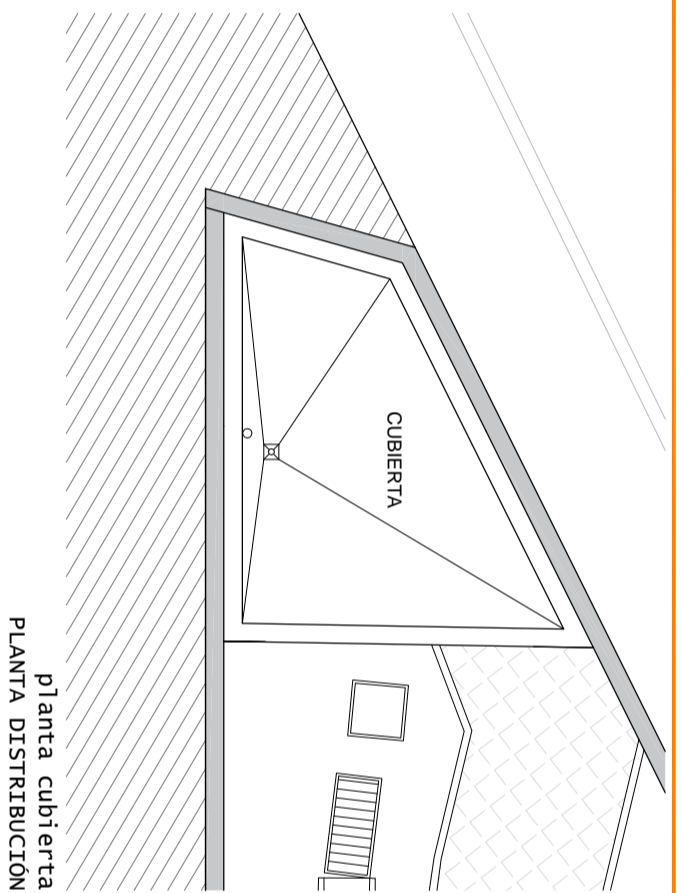

planta cubierta
PLANTA DISTRIBUCION

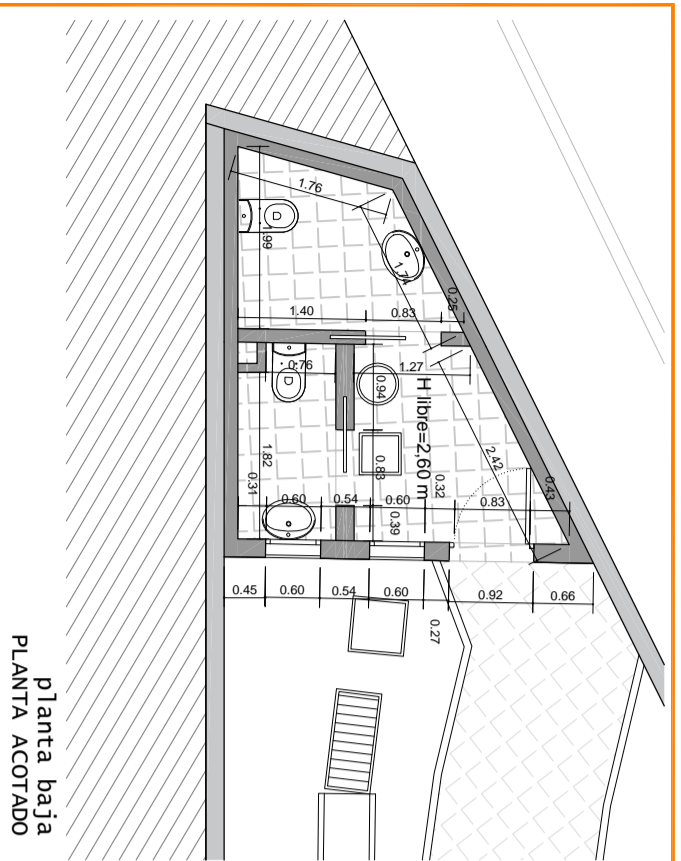

planta baja
PLANTA ACOTADO

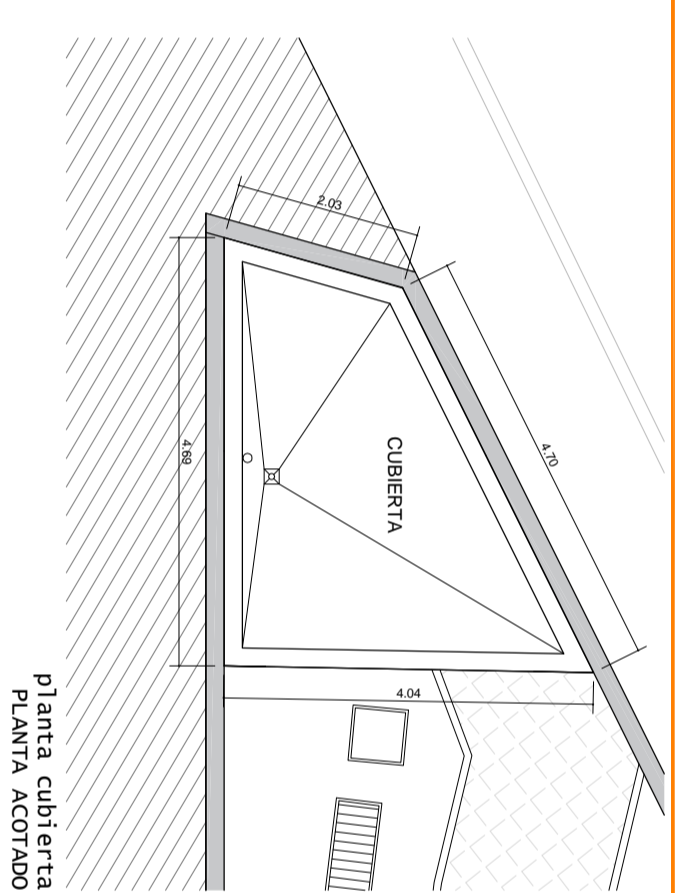

planta cubierta
PLANTA ACOTADO

SUPERFICIES ASEOS	
VESTIBULO ADAPTADO	3.90 M
ASEO CR.	2.30 M
ASEO SRA.	3.58 M
TOTAL SUPERFICIE UTIL.	9.78 M
SUPERFICIE CONSTRUIDA	13.00 M



Item	Description	Quantity
P1	PUERTA CANCELIA METALICA PARA ACCESO DE VEHICULOS, FABRICADA A BASE DE PERFILES RECTANGULARES EN CERCO, CUARTEONES DE CHAPA METALICA A DOS CAJAS Y ZOCALO ENCLAVAMIENTO MANUAL	1
P2	PUERTA INTERIOR CIEGA CORREDERA PARA ARMAZON METALICO, LUNA HOJA DE 203X82.5X3.5 CM, TABIERO DE FIBRAS ACABADO EN MELAMINA COLOR BLANCO, CON ALMA ALUOQUILA DE PAPEL RAPEL, FORJADO POR DE LA BARRA DE FIBRAS A LA MANO CON REVESTIMIENTO DE MELAMINA, PRECOCO DE PINO PAÍS DE 90X25 MM, GALCES DE MDF CON REVESTIMIENTO DE MELAMINA, COLOR COLOR BLANCO DE 90X20 MM, TAPAJUNTAS DE MDF CON REVESTIMIENTO DE MELAMINA, COLOR BLANCO DE 90X20 MM, HERRAJES DE COCCAR, DE CIERRE Y TIRADOR CON MANICULA PARA CIERRE DE ALUMINIO.	2
V1	VENTANA BARRIERE EJECUTIVA CONTRERILUS DE ALPACION DE ALUMINIO CON ESPESOR DE 1.5 MM Y CAPA DE LACADO EN COLOR SEGUN NORMAS CSR, ESPESOR MINIMO 60 MICRAS, INCLUIO PRECOCO DE PERIL TUBULAR CONFORMADO EN FRIO DE ACERO GALVANIZADO	2

MEMORIA DE CARPINTERIA

09.r

PROYECTO BÁSICO Y DE EJECUCIÓN DE MEJORA Y REHABILITACIÓN DEL PARQUE DE LOS PINOS DE HUETOR VEGA - GRANADA -

Promotor: AYUNTAMIENTO DE HUETOR VEGA

Plano: MODULO DE ASEOS_ESTADO REFORMADO_DISTRIBUCION_ACOTADO_CARPINTERIA

arquitecto: encarnación sánchez garcía

Julio 22 Escala: 1/30



TABLA DE FORJADO	
FORJADO	FORJ
Serie	ALEMÁN-1 TR5
Ficha	25+5.70
Canto total (cm)	30.0
Esesor de la losa superior (cm)	5.0
Elemento resistente	Vigüeta Armada
Material	V
Designación	Simple
Tipo de nervio	70.0
Separación a ejes (cm)	
Bovedilla	Horrigón
Material	B25H
Designación	200X350AØ4-4
Armadura de reparto	
Designación	
a = dirección vigüetas	



LEYENDA DE FONTANERIA

- TUBERIA DE AGUA FRIA SANITARIA
- TOMA DE AGUA FRIA
- ↔ VALVULA DE CORTE
- ↙ VALVULA ANTRETORNO

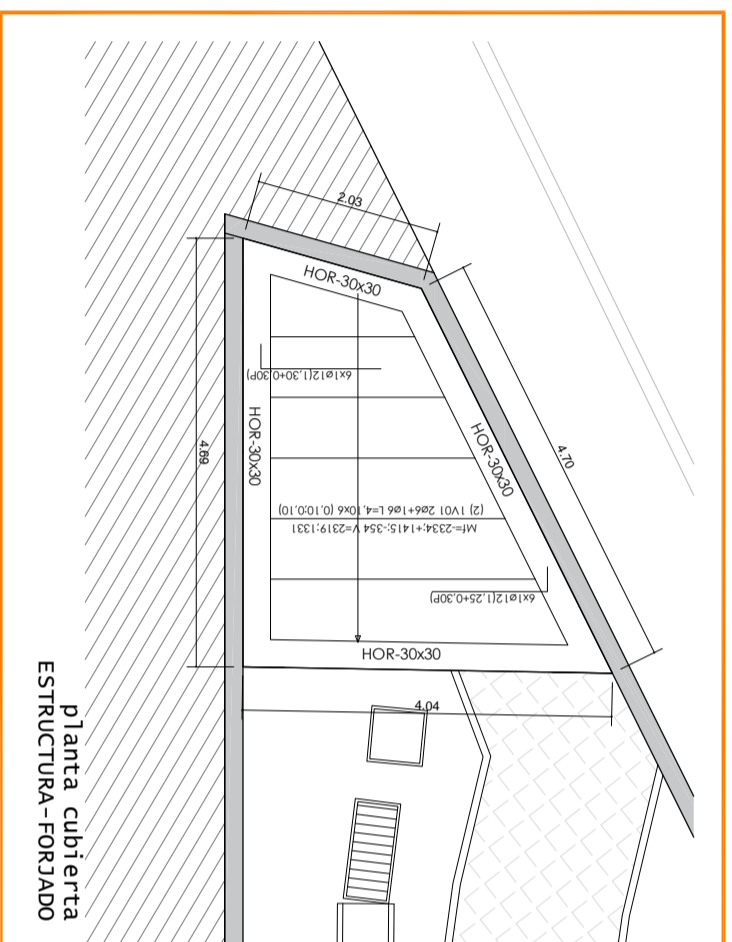
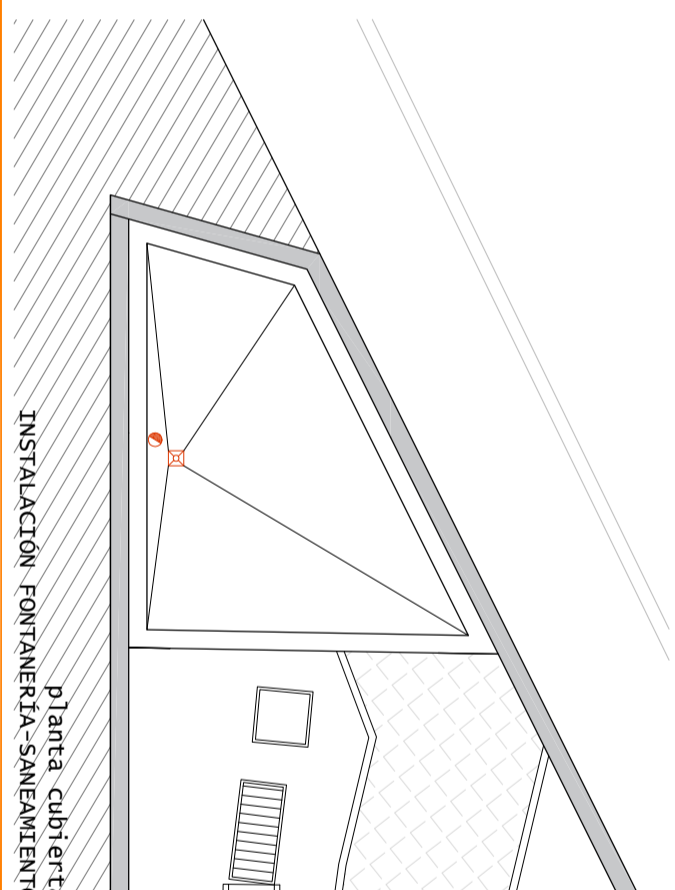
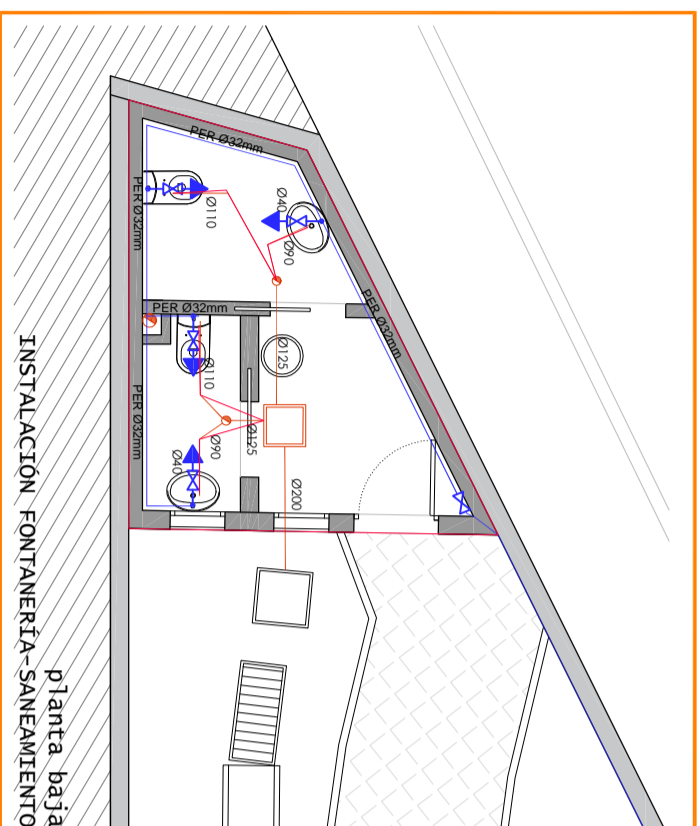
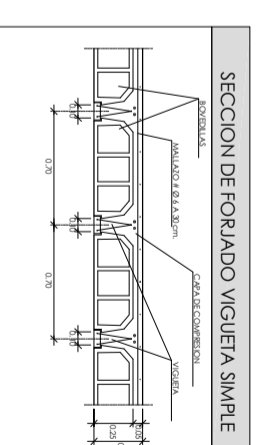
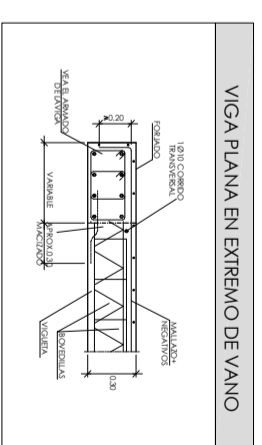
LEYENDA DE SANEAMIENTO

- ☒ PLUVIALES ARQUETA A PIE DE BAJANTE 40x40
- ☒ SUMIDERO SIFONICO PVC 200X200 Ø90
- BALANTE RED AGUAS PLUVIAL
- PUNTO DE SAGUE SANITARIO O APARATO
- ▶ INSTALACION FECAL

CUADRO CARACTERISTICAS			
APARATO	CAUDAL (l/s)	ALTURA TOMA	DEBAGUE (Ø)
LAVABO	0.10	80 cm	Ø40
INODORO	0.10	20 cm	Ø110

1.- TODAS LAS CONDUCCIONES DECUERREN A 20CM DEL TECHO ARCONADO/DAÑENTE, Y BAJARAN EN VERTICAL HASTA CONECTAR CON LOS DISTINTOS PUNTOS DE MANEJAMIENTO.
 2.- LAS CONDUCCIONES SE EJECUTARAN EN POLIETILENO, CON LOS DIAMETROS Y LUBES INDICADOS EN LOS ESQUEMAS ADJUNTOS Y EN LAS DISTINTAS PLANIAS.
 3.- SE COLOCARAN LAVES DE PASO A LA ENTRADA DE CADA CUARTO HOMBRE.

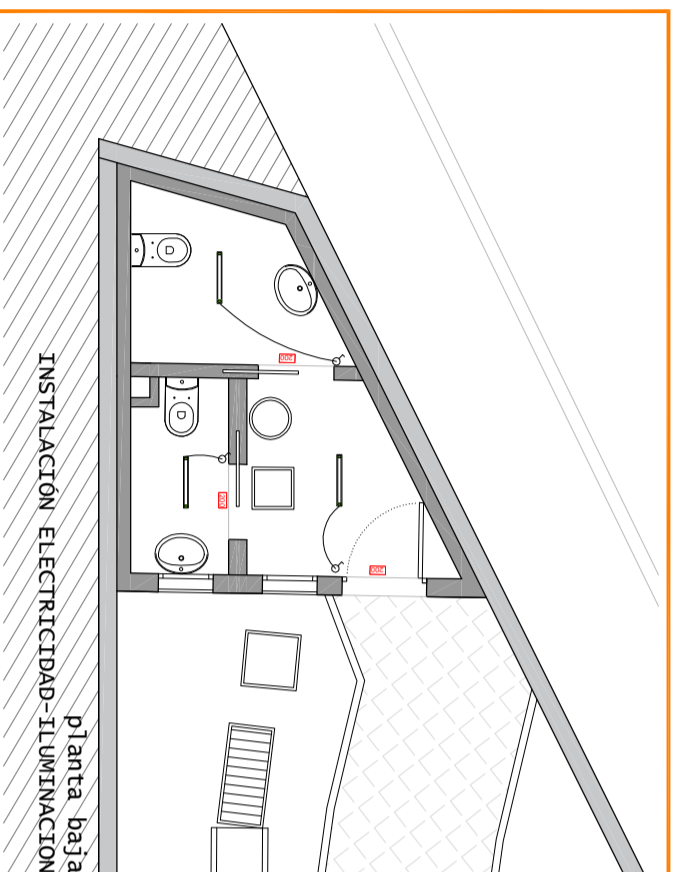

LEYENDA INSTALACION ELECTRICIDAD

- ⊖ MECANISMO INTERRUPTOR, MARCA Y MODELO SEGUN D.F.
- ⚡ MECANISMO TOMA DE CORRIENTE 2P+TT 16A, MARCA Y MODELO SEGUN D.F.

LEYENDA INSTALACION ILUMINACION

- LUMINARIA EMPOTRADALONG 1,13M / 29W
- HYDRA LD 3P-S-EMERGENCIA 200 LUMENES

10.r

PROYECTO BÁSICO Y DE EJECUCIÓN DE MEJORA Y REHABILITACIÓN DEL PARQUE DE LOS PINOS DE HUETOR VEGA - GRANADA-

Promotor: AYUNTAMIENTO DE HUETOR VEGA
 Plano: MODULO DE ASEOS_ESTADO REFORMADO _ESTRUCTURA_INST.FONTANERÍA-SANEAMIENTO-ELECTRICIDAD
 arquitecto: encarrnación sánchez garcía
 Julio 22 Escala: 1/30

