

SITUACIÓN Y EMPLAZAMIENTO
SITUACIÓN

ESC. 1/1000

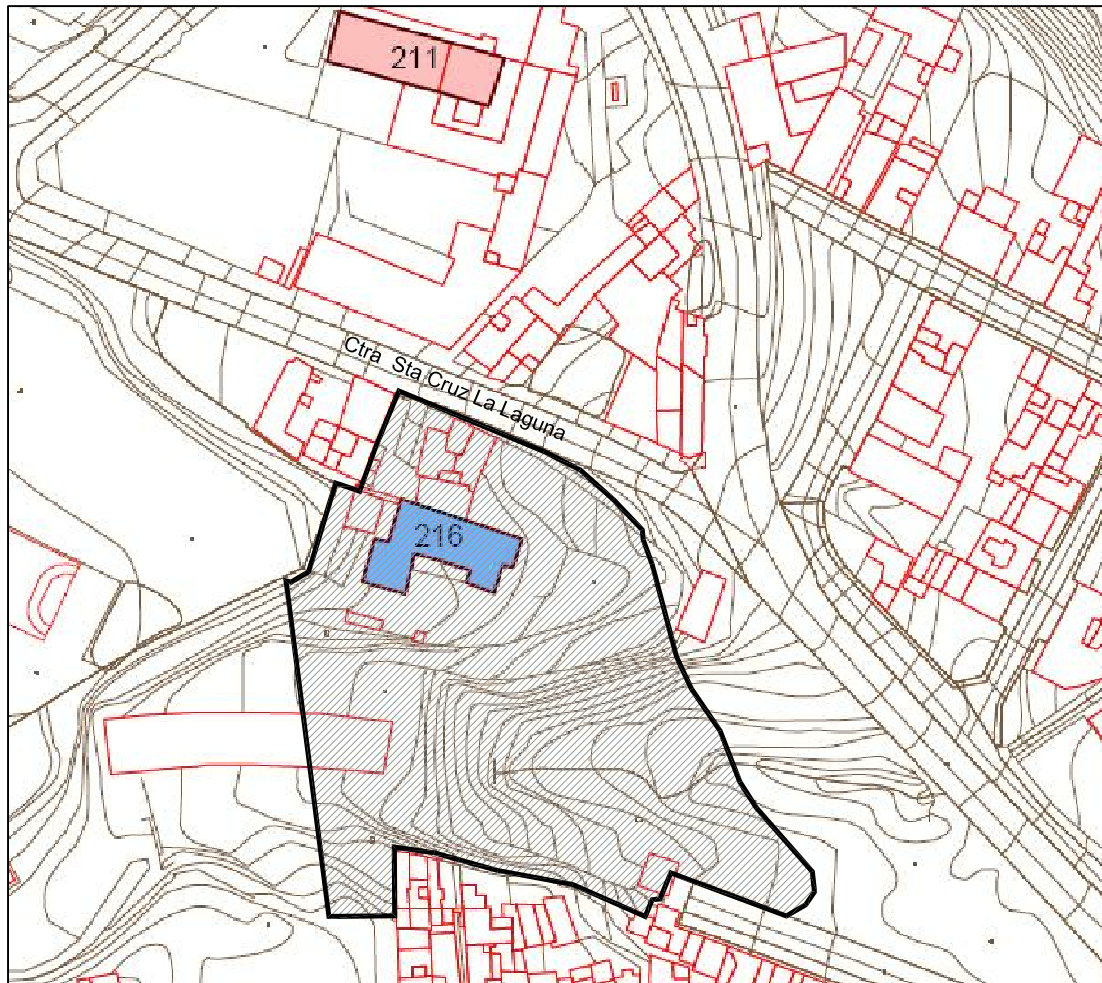

ORTOFOTO



EMPLAZAMIENTO Y ZONAS DE ACTUACIÓN

ESC. 1/700

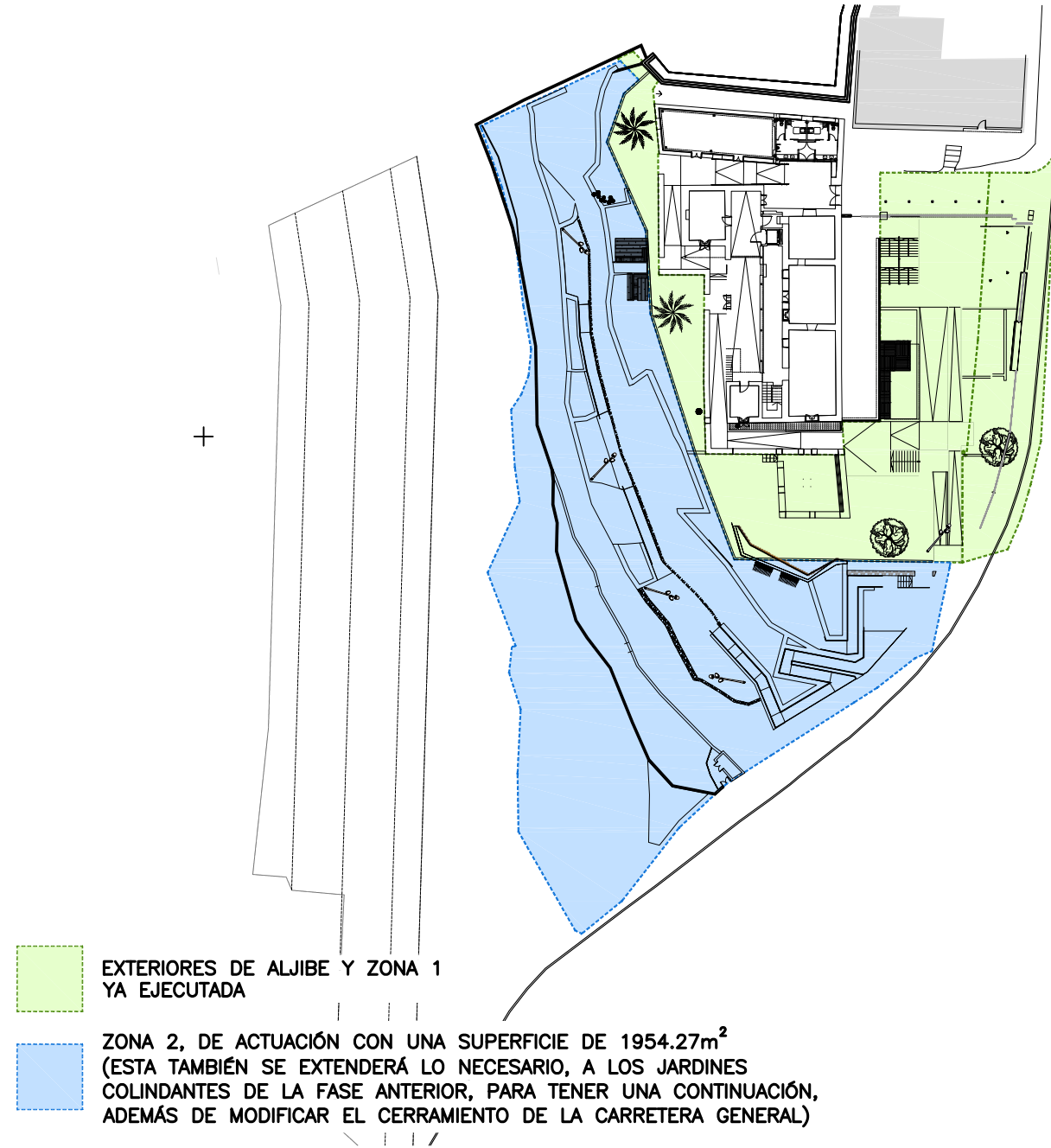

EXTERIORES DE ALJIBE Y ZONA 1
YA EJECUTADA

ZONA 2, DE ACTUACIÓN CON UNA SUPERFICIE DE 1954.27m²
(ESTA TAMBIÉN SE EXTENDERÁ LO NECESARIO, A LOS JARDINES
COLINDANTES DE LA FASE ANTERIOR, PARA TENER UNA CONTINUACIÓN,
ADEMÁS DE MODIFICAR EL CERRAMIENTO DE LA CARRETERA GENERAL)



FCO. JAVIER ÁLVAREZ MUÑOZ
ARQUITECTO

OFICINA PROYECTOS DE ARQUITECTURA ÁLVAREZ MUÑOZ S.L.P.U. C.I.F.: B-38.954.798
C/ Robayna 33, 38004 - S/C. de Tenerife, Tlf.: 922 29 14 03 e-mail: jam@opasl.es

PROYECTO	ESTUDIO DE SEGURIDAD Y SALUD	N DE EXPEDIENTE
	REHABILITACIÓN DE LA FINCA BORGES ESTÉVANEZ FASE IV. RESTO DE ZONA 2 EXT. Y AJARDINAMIENTO PROYECTO COMPLEMENTARIO EXTERIORES	16/09
SITUACION	CTRA. GENERAL SANTA CRUZ - LA LAGUNA Nº112 . BARRIO DE GRACIA.T.M. LA LAGUNA	FECHA
PROMOTOR	EXCMO. CABILDO INSULAR DE TENERIFE	MAYO/2017
	PLANO DE :	ANULA PLANO
ESCALA	SEGURIDAD Y SALUD	Nº DE PLANO
V/P	SITUACIÓN Y EMPLAZAMIENTO	SS01

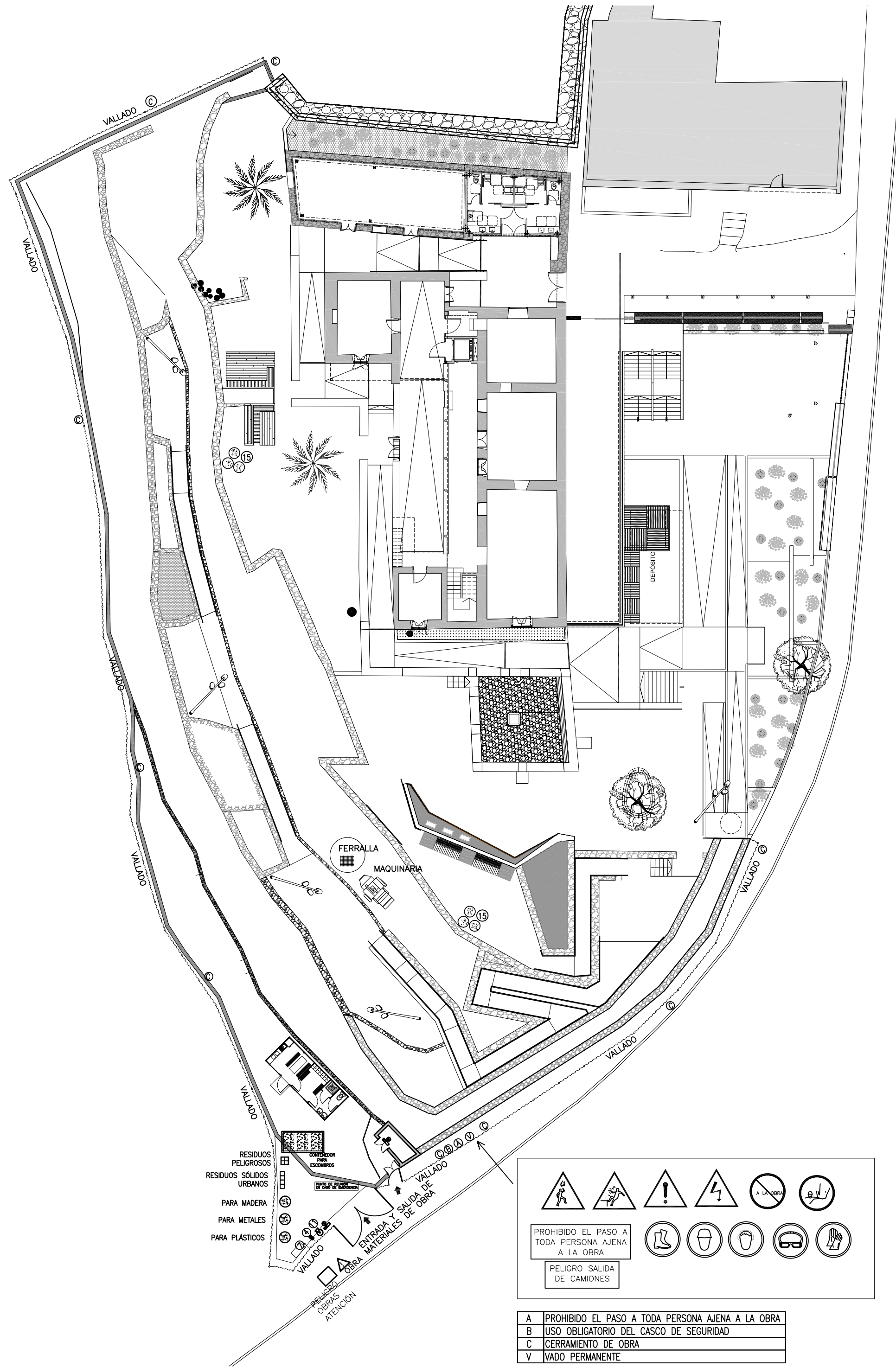

LEYENDA	
①	HORCA CON RED DE PROTECCION CONTRA CAIDAS
②	RED DE PROTECCIÓN EN MENSULA, EN BORDE DE FORJADO
③	MARQUESINA PARA ENTRADAS DE PERSONAL Y VISITAS
④	INSTALACION PROVISIONAL AEREA ELECTRICA
⑤	CUADROS ELECTRICOS EN PLANTAS
⑥	BARANDILLA DE PROTECCION
⑦	INSTALACION PROVISIONAL DE AGUA
⑧	TOMAS DE AGUA EN PLANTA
⑨	ZONA DE PROTECCION , TARIMA
⑩	ANDAMIOS COLGADOS, VOLADOS Y MOVILES
⑪	EXTINTOR PORTATL DE CO2, EN PLANTA
⑫	CARTEL DE OBRA
⑬	ZONAS DE ACOPIO DE MATERIALES (ARENAS, GRAVAS...)
⑭	RED DE PROTECCION EN HUECOS
⑮	CONTENEDOR DE PEQUEÑOS ESCOMBROS
⑯	ESCALERA DE MANO
⑰	BORRIQUETAS
⑱	TORRES DE HORMIGONADO
⑲	VALLA MOVIL DE PROTECCION Y PROHIBIDO EL PASO
⑳	MALLA ROJA SEÑALIZADORA DE PROTECCION EN HUECOS
(A)	PROHIBIDO EL PASO A TODA PERSONA AJENA A LA OBRA
(B)	USO OBLIGATORIO DEL CASCO DE SEGURIDAD
(C)	CERRAMIENTO DE OBRA
(V)	VADO PERMANENTE
☐	LUMINARIA DE EMERGENCIA
⊗	PUNTO DE LUZ
➡	SEÑAL INDICADORA DE LAS SALIDAS

RESIDUOS PELIGROSOS PARA METALES
 RESIDUOS SÓLIDOS URBANOS PARA PLÁSTICOS
 CONTENEDOR DE PEQUEÑOS ESCOMBROS
 ENTRADA SALIDA MATERIALES DE OBRA
 PELIGRO OBRAS EN ATENCIÓN

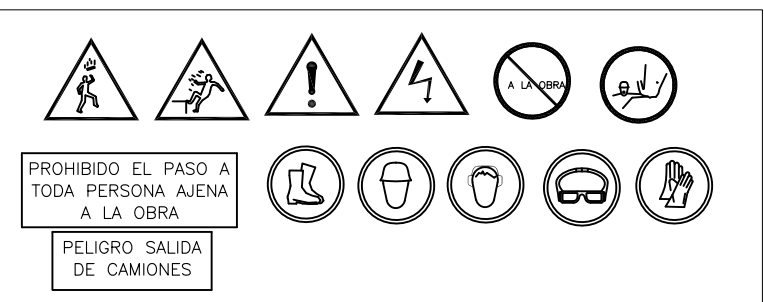

A	PROHIBIDO EL PASO A TODA PERSONA AJENA A LA OBRA
B	USO OBLIGATORIO DEL CASCO DE SEGURIDAD
C	CERRAMIENTO DE OBRA
V	VADO PERMANENTE

		FCO. JAVIER ALVAREZ MUÑOZ ARQUITECTO
PROYECTO ESTUDIO DE SEGURIDAD Y SALUD		Nº DE EXPEDIENTE
REHABILITACIÓN DE LA FINCA BORGES ESTÉVANEZ FASE IV. RESTO DE ZONA 2 EXT. Y AJARDINAMIENTO PROYECTO COMPLEMENTARIO EXTERIORES		16/09
SITUACION	CTRA. GENERAL SANTA CRUZ - LA LAGUNA Nº112. BARRIO DE GRACIA.T.M. LA LAGUNA	FECHA
PROMOTOR	EXCMO. CABILDO INSULAR DE TENERIFE	MAYO/2017
PLANO DE :		ANULA PLANO
ESCALA 1/250		Nº DE PLANO
SEGURIDAD Y SALUD PLANTA (ZONA 2)		SS02