

Adenda Detallado: PROYECTO DE RENOVACIÓN DE CÉSPED ARTIFICIAL EN EL CAMPO DE FÚTBOL MUNICIPAL DE "CHAN DA BARCIA" PONTE CALDELAS – PONTEVEDRA: Características, Ubicación y Evaluación de Afecciones de puntos de instalación del césped.

El presente addendum tiene como propósito principal establecer de manera detallada las características y ubicación precisa de los puntos designados para la instalación de césped artificial reutilizado del campo de fútbol de Chan da Barcia, ubicado en Ponte Caldelas. Este documento se enfoca en proporcionar información detallada sobre cada punto de intervención, respaldada por la inclusión de planos catastrales que facilitarán la identificación exacta de las áreas a rehabilitar.

Cada punto de instalación será meticulosamente descrito y georreferenciado según el plano catastral correspondiente, asegurando una ejecución precisa del proyecto. Además, se realizará una identificación detallada de posibles afecciones de acuerdo con el plan básico autonómico, con el objetivo de anticipar y abordar cualquier impacto potencial en los campos rehabilitados.

A continuación, se enlistan los puntos específicos designados para la instalación del césped artificial:

1. Pista polideportiva a Reigosa
Referencia catastral: 4747107NG3944N
2. Pista multideportiva en CHAN DA BARCIA
Referencia Catastral: 1232401NG4913S
3. Pista deportiva CARITEL
Referencia catastral: 36043A03001281
4. Colegio de Educación Infantil y Primaria MANUEL CORDO BOULLOSA DE PONTE CALDELAS
Referencia catastral: 1032101NG4913S
5. Colegio de Educación Infantil y Primaria A REIGOSA
Referencia catastral: 36043A02100003

Es fundamental tener en cuenta que la pista polideportiva en Chan da Barcia, identificada con la referencia catastral 1232401NG4913S, se encuentra ubicada dentro de una zona señalada como posiblemente inundable, con un tiempo de retorno de 500 años. Esta designación implica que existe una probabilidad, de que la zona pueda experimentar inundaciones significativas en eventos extremos que se estiman ocurren, en promedio, una vez cada 500 años.



GOBIERNO DE ESPAÑA

VICEPRESIDENCIA PRIMERA DEL GOBIERNO

MINISTERIO DE HACIENDA

SECRETARÍA DE ESTADO DE HACIENDA

DIRECCIÓN GENERAL DEL CATASTRO



Sede Electrónica del Catastro

Provincia de PONTEVEDRA
Municipio de PONTE CALDELAS

Coordenadas U.T.M. Huso: 29 ETRS89

ESCALA 1:3.000

50m 0 50 100m



CARTOGRAFÍA CATASTRAL

Parcela Catastral: 36043A02100003

[535,058 ; 4,695,405]

[535,778 ; 4,695,405]

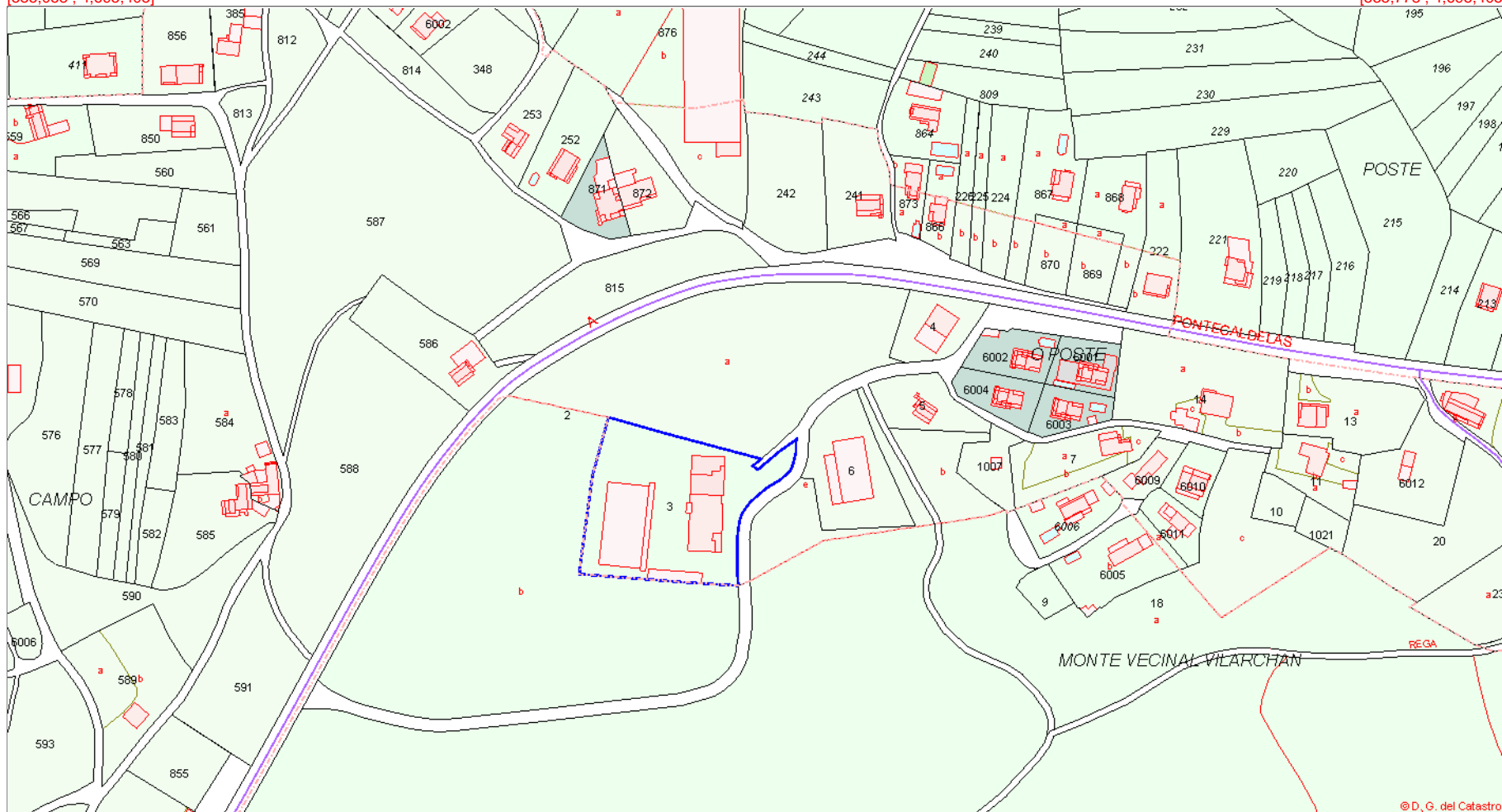

[535,058 ; 4,695,015]

[535,778 ; 4,695,015]

© D. G. del Catastro

As afeccións incorporadas ao Plan Básico Autonómico teñen carácter informativo. Os contornos de protección de patrimonio cultural delimitados teñen un carácter subsidiario. No caso das infraestruturas de telecomunicación non se sinala unha afección territorial, requirindo informe da administración competente cada unha das antenas sinaladas. En todo caso prevalecerá o ámbito definido pola norma legal vixente. A información xeográfica contida neste plano recolle os datos administrados polos distintos organismos competentes que pode ter maior detalle que a base cartográfica empregada. Calquera modificación a nivel sectorial condicionarán unha nova actualización do Plan Básico Autonómico.

Base cartográfica baseada na elaborada polo Instituto de Estudos do Territorio (IET).



Data de impresión: 28/02/2024

Neste mapa está representada unicamente parte da información xeográfica do PBA

Por motivo do seu tamaño, a lenda do mapa está representada nunha folia independente que se pode visualizar e descargar dende a ferramenta de impresión da planimetría do Plan básico autonómico de Galicia.

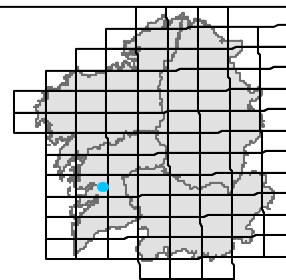

Folia núm.:

PLAN BÁSICO AUTONÓMICO

Capas activas parcial



VICEPRESIDENCIA SEGUNDA E
CONSELLERÍA DE MEDIO AMBIENTE,
TERRITORIO E VIVENDA

Escala: 1:3.098



MODELO DE ASENTAMENTO

Cristerios DOT / Asentamentos PBA-PU

- Rexión urbana
- Área urbana
- Rexión urbana
- Área urbana
- Cabeceiras
- Subcabeceiras
- Nodos para o equilibrio do territorio
- Núcleos principais dos restantes concellos e parroquias rurais / Resto de asentamentos
- Asentamentos PU

INSTRUMENTOS DE ORDENACIÓN DO TERRITORIO

PLANS SECTORIAIS (PLS)

- Retegal. Antenas
- Retegal. Instalacións previstas definidas
- Retegal. Áreas preferentes
- Rede viaria. Eixes
- Rede viaria. Reserva
- O.A. Empresariais
- Eólico
- Hidroeléctrico
- Outros

PROXECTOS DE INTERESE AUTONÓMICO (PIA) / PROXECTOS SECTORIAIS (PRS)

- Antenas
- Eólicos. Poligonal
- Eólicos. Documento dilixenciado non dispoñible
- Eólicos. Subestacións
- Liñas eléctricas. Tramos
- Liñas eléctricas. Subestacións
- Hidroeléctricos. Construcións
- Hidroeléctricos. Conducións
- Gasodutos. Eixes
- Gasodutos. Parcelas
- Empresariais
- Educativos
- Sanitarios
- Acuicultura
- Residuos
- Megalitismo CM. Elementos
- Megalitismo CM. Parcelas
- Megalitismo CM. Áreas protección
- Outros

PLAN DE ORDENACIÓN DO LITORAL (POL)

- Ámbito
- Espazos interese paisaxística
- Protección costeira

AFECCIÓNS QUE CLASIFICAN SOLO RÚSTICO DE ESPECIAL PROTECCIÓN

PATRIMONIO NATURAL

- Parques nacionais
- Parques naturais
- Monumentos naturais
- Zonas húmidas protexidas
- Paisaxes protexidas
- RN2000 (ZEPVN)
- RN2000 (ZEC)
- RN2000 (ZEPA)
- Plan de conservación da Pillara das dunas
- Plan de recuperación da Escribenta das cavaneiras
- Plan de recuperación do Sapoconcho común
- Plans de recuperación do Oso pardo

COSTAS

- Límite DPMT aprobado
- Límite DPMT en tramitación
- Límite Ribera del mar
- Límite SP aprobada
- Límite SP en tramitación
- Servidume de protección en illotes

AUGAS

- Policia
- Zonas de fluxo preferente

PAISAXE

- Áreas de especial interese paisaxística

ENERXÍA

- Liñas eléctricas. Existentes
- Liñas eléctricas. PIA / PRS
- Eólica. Área
- Eólica. Posición
- Gasoduto. Área
- Oleoduto. Área

TRANSPORTE

- Estradas. Autoestradas-autovías
- Estradas. Vías para automóviles
- Estradas. Convencionais
- Estradas rede estatal. Área
- Estradas rede galega. Área
- Estradas rede provincial. Área
- Ferrocarril. Área
- Proxectos viarios aprobados (AXI)

PORTOS

- Portos Galicia. Zonas de servizo
- Portos Galicia. Sinalizacións
- Portos Estado. Zonas de servizo
- Portos Estado. Sinalizacións

AEROPORTOS

- Servidumes. RD
- Servidumes. PD
- Servidumes. Radar
- Servidumes. Aeroxeneradores
- Afectacións acústicas
- Zonas de servizo
- Áreas de cautela

DEFENSA

- Instalacións
- Zonas de seguridade

FORESTAL

- MVMC
- Montes de utilidade pública
- Materiais forestais de reprodución. Hortos
- Materiais forestais de reprodución. Rodais
- Montes ordenados
- Terreos forestais de pastoreo

AGROPECUARIA

- Concentracións parcelarias acordo firme

DEPURACIÓN DAS AUGAS

- EDAR

PATRIMONIO CULTURAL

- BIC. Elementos
- BIC. Elementos. Incoados
- BIC. Área integral
- BIC. Camiños de Santiago. Principal
- BIC. Camiños de Santiago. Arqueolóxico
- BIC. Camiños de Santiago. Complementario
- BIC. Contorno de protección
- BIC. Área de amortecemento
- Catálogo. Elementos
- Catálogo. Contorno de protección
- Plans especiais de protección
- Camiños de Santiago delimitados. Ámbito
- Camiños de Santiago delimitados. Principal
- Camiños de Santiago delimitados. Arqueolóxico
- Camiños de Santiago delimitados. Complementario
- Camiños de Santiago delimitados. Área de amortecemento
- Camiños de Santiago. Sen delimitar

OUTRAS AFECCIÓNS

PATRIMONIO NATURAL

- EPIN
- ENIL
- Árbores senlleiras
- Formacións senlleiras
- Reservas da biosfera
- Zonas protección avifauna
- Áreas prioritarias avifauna

COSTAS

- Zona de influencia
- Zonas Inundables T500
- Zonas Inundables T100

AUGAS

- Zonas inundables T500
- Zonas inundables T100

TELECOMUNICACIÓNS

- Antenas xestión RETEGAL

PORTOS

- Salvamento Marítimo

AGROPECUARIA

- Concentracións parcelarias en tramitación

MINARÍA

- Concesións mineiras. Sección A
- Concesións mineiras. Sección B
- Concesións mineiras. Sección C
- Concesións mineiras. Sección D

RISCOS

- Establecemento SEVESO Nivel Inferior
- Establecemento SEVESO Nivel Superior
- Envolve Establecemento SEVESO Nivel Superior. Zona alerta
- Envolve Establecemento. SEVESO Nivel Superior. Zona intervención
- Perímetro Establecemento SEVESO Nivel Superior
- Zona afeccion depósito lodos vermellos

ACÚSTICA

- Zona servidume acústica RAEG

VARIOS

- Lumes
- Cemiterios
- Crematorios

PLAN BÁSICO AUTONÓMICO
Lenda

XUNTA DE GALICIA | VICEPRESIDENCIA SEGUNDA E CONSELLERÍA DE MEDIO AMBIENTE, TERRITORIO E VIVENDA



GOBIERNO DE ESPAÑA

VICEPRESIDENCIA PRIMERA DEL GOBIERNO

MINISTERIO DE HACIENDA

SECRETARÍA DE ESTADO DE HACIENDA

DIRECCIÓN GENERAL DEL CATASTRO



Sede Electrónica del Catastro

Provincia de PONTEVEDRA
Municipio de PONTE CALDELAS

Coordenadas U.T.M. Huso: 29 ETRS89

ESCALA 1:3.000



CARTOGRAFÍA CATASTRAL

Parcela Catastral: 1232401NG4913S

[540,795 ; 4,693,195]

[541,515 ; 4,693,195]

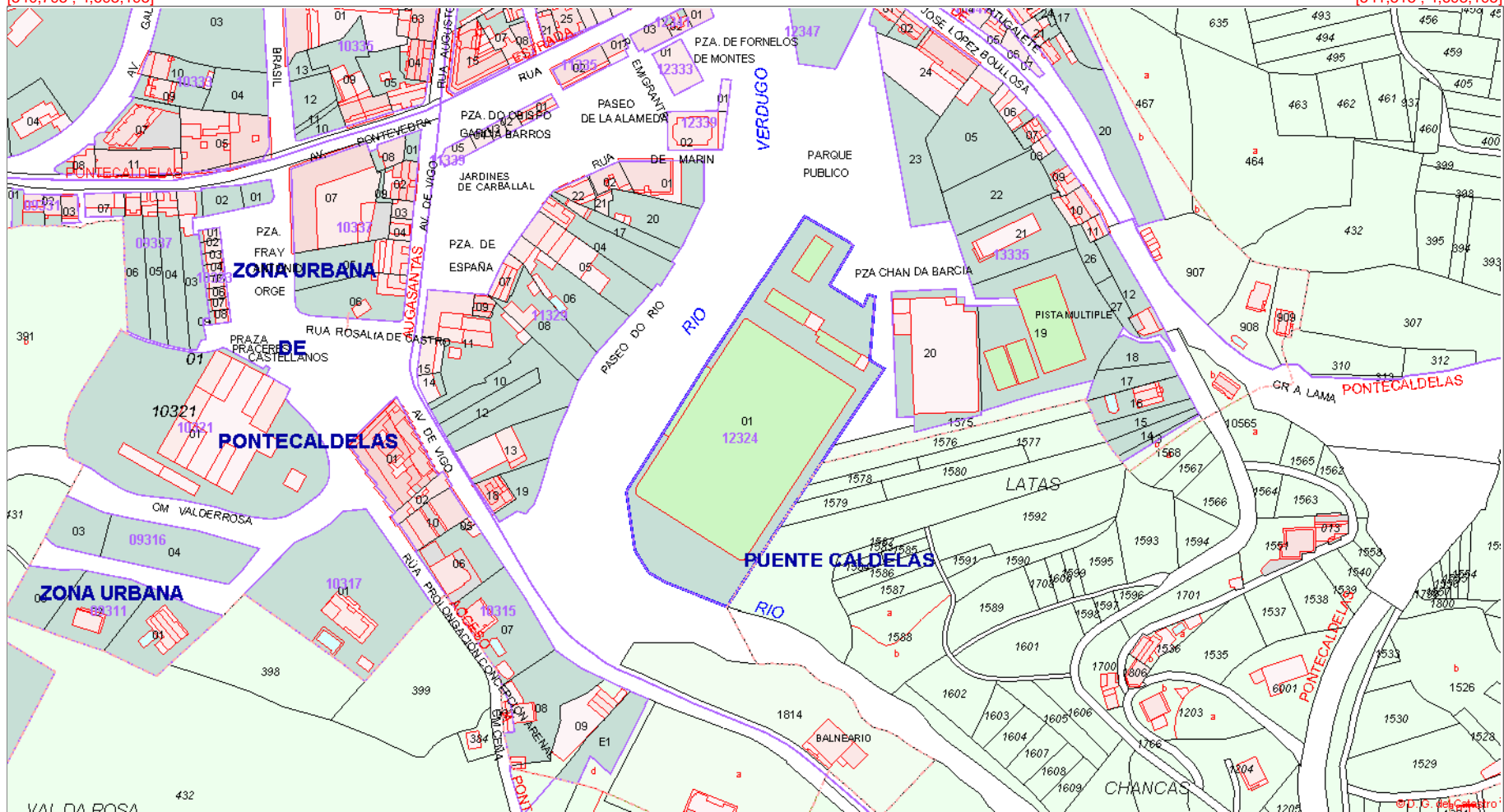

[540,795 ; 4,692,805]

[541,515 ; 4,692,805]

As afeccións incorporadas ao Plan Básico Autonómico teñen carácter informativo. Os contornos de protección de patrimonio cultural delimitados teñen un carácter subsidiario. No caso das infraestruturas de telecomunicación non se sinala unha afección territorial, requirindo informe da administración competente cada unha das antenas sinaladas. En todo caso prevalecerá o ámbito definido pola norma legal vixente. A información xeográfica contida neste plano recolle os datos subministrados polos distintos organismos competentes que pode ter maior detalle que a base cartográfica empregada. Calquera modificación a nivel sectorial condicionarán unha nova actualización do Plan Básico Autonómico.

Base cartográfica baseada na elaborada polo Instituto de Estudos do Territorio (IET).

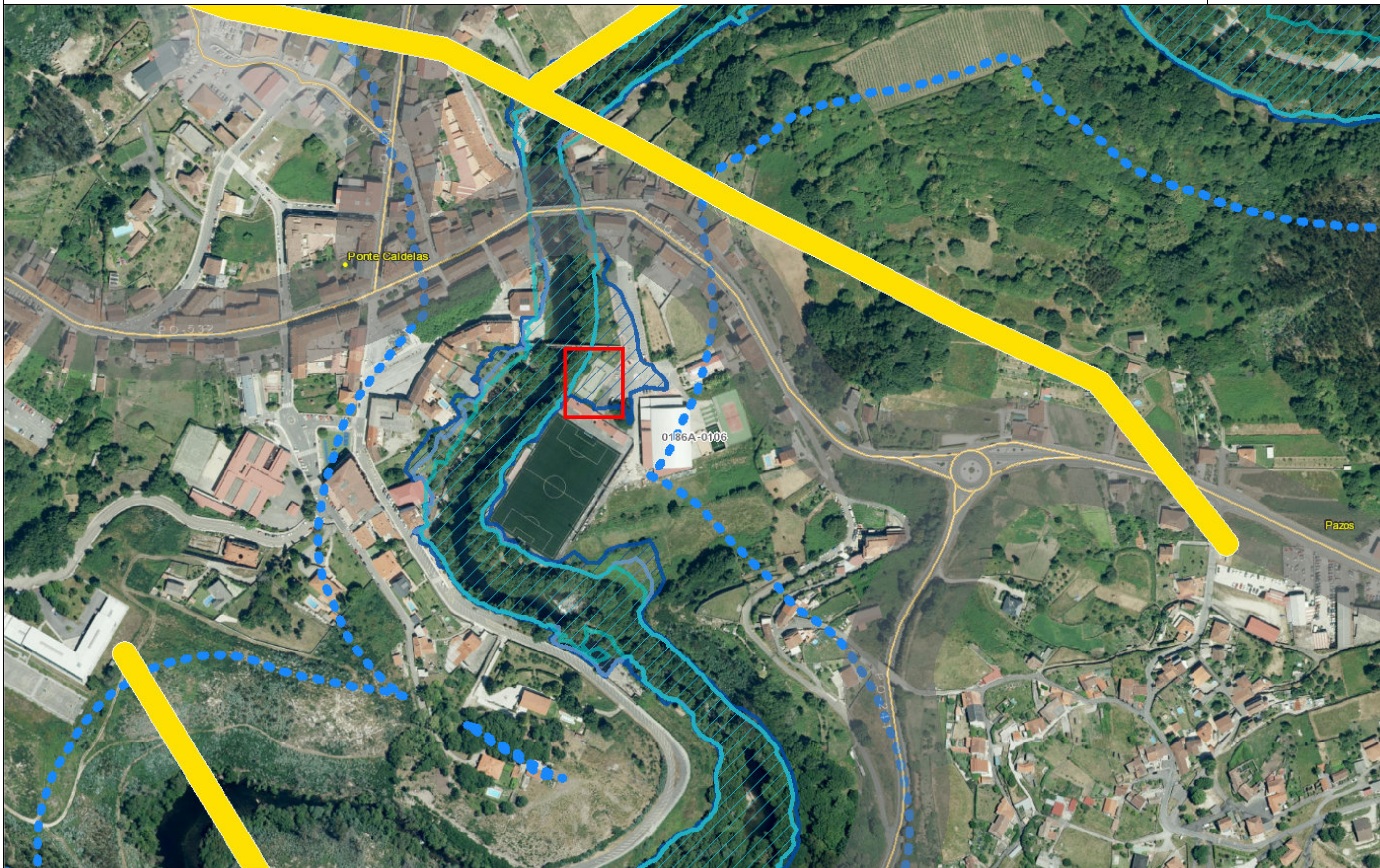

Data de impresión: 28/02/2024

Neste mapa está representada unicamente parte da información xeográfica do PBA

Por motivo do seu tamaño, a lenda do mapa está representada nunha folla independente que se pode visualizar e descargar dende a ferramenta de impresión da planimetría do Plan básico autonómico de Galicia.

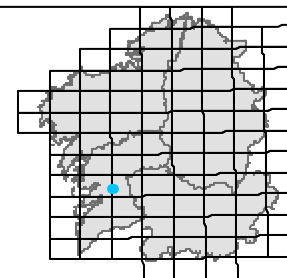

Folla núm.:

PLAN BÁSICO AUTONÓMICO

Capas activas parcial

XUNTA DE GALICIA | VICEPRESIDENCIA SEGUNDA E CONSELLERÍA DE MEDIO AMBIENTE, TERRITORIO E VIVENDA

Escala: 1:3.098



As afeccións incorporadas ao Plan Básico Autonómico teñen carácter informativo. Os contornos de protección de patrimonio cultural delimitados teñen un carácter subsidiario. Os contornos de protección de patrimonio cultural delimitados teñen un carácter subsidiario. Os contornos de protección de patrimonio cultural delimitados teñen un carácter subsidiario. Os contornos de protección de patrimonio cultural delimitados teñen un carácter subsidiario.

Base cartográfica baseada na elaborada polo Instituto de Estudos do Territorio (IET).

MODELO DE ASENTAMENTO

Craterios DOT / Asentamentos PBA-PU

- Reixión urbana
- Área urbana
- Reixión urbana
- Área urbana
- Cabeceiras
- Subcabeceiras
- Nodos para o equilibrio do territorio
- Núcleos principais dos restantes concellos e parroquias rurais / Resto de asentamentos
- Asentamentos PU

INSTRUMENTOS DE ORDENACIÓN DO TERRITORIO

PLANS SECTORIAIS (PLS)

- Retegal. Antenas
- Retegal. Instalacións previstas definidas
- Retegal. Áreas preferentes
- Rede viaria. Eixes
- Rede viaria. Reserva
- O.A. Empresariais
- Eólico
- Hidroeléctrico
- Outros

PROXECTOS DE INTERESE AUTONÓMICO (PIA) / PROXECTOS SECTORIAIS (PRS)

- Antenas
- Eólicos. Poligonal
- Eólicos. Documento dilixenciado non dispoñible
- Eólicos. Subestacións
- Liñas eléctricas. Tramos
- Liñas eléctricas. Subestacións
- Hidroeléctricos. Construcións
- Hidroeléctricos. Conducións
- Gasodutos. Eixes
- Gasodutos. Parcelas
- Empresariais
- Educativos
- Sanitarios
- Acuicultura
- Residuos
- Megalitismo CM. Elementos
- Megalitismo CM. Parcelas
- Megalitismo CM. Áreas protección
- Outros

PLAN DE ORDENACIÓN DO LITORAL (POL)

- Ámbito
- Espazos interese paisaxística
- Protección costeira

AFECCIÓNS QUE CLASIFICAN SOLO RÚSTICO DE ESPECIAL PROTECCIÓN

PATRIMONIO NATURAL

- Parques nacionais
- Parques naturais
- Monumentos naturais
- Zonas húmidas protexidas
- Paisaxes protexidas
- RN2000 (ZEPVN)
- RN2000 (ZEC)
- RN2000 (ZEPA)
- Plan de conservación da Pillara das dunas
- Plan de recuperación da Escribenta das cavaneiras
- Plan de recuperación do Sapoconcho común
- Plans de recuperación do Oso pardo

COSTAS

- Límite DPMT aprobado
- Límite DPMT en tramitación
- Límite Ribera del mar
- Límite SP aprobada
- Límite SP en tramitación
- Servidume de protección en illotes

AUGAS

- Policia
- Zonas de fluxo preferente

PAISAXE

- Áreas de especial interese paisaxística

ENERXÍA

- Liñas eléctricas. Existentes
- Liñas eléctricas. PIA / PRS
- Eólica. Área
- Eólica. Posición
- Gasoduto. Área
- Oleoduto. Área

TRANSPORTE

- Estradas. Autoestradas-autovías
- Estradas. Vías para automóviles
- Estradas. Convencionais
- Estradas rede estatal. Área
- Estradas rede galega. Área
- Estradas rede provincial. Área
- Ferrocarril. Área
- Proxectos viarios aprobados (AXI)

PORTOS

- Portos Galicia. Zonas de servizo
- Portos Galicia. Sinalizacións
- Portos Estado. Zonas de servizo
- Portos Estado. Sinalizacións

AEROPORTOS

- Servidumes. RD
- Servidumes. PD
- Servidumes. Radar
- Servidumes. Aeroxeneradores
- Afeccións acústicas
- Zonas de servizo
- Áreas de cautela

DEFENSA

- Instalacións
- Zonas de seguridade

FORESTAL

- MVMC
- Montes de utilidade pública
- Materiais forestais de reprodución. Hortos
- Materiais forestais de reprodución. Rodais
- Montes ordenados
- Terreos forestais de pastoreo

AGROPECUARIA

- Concentracións parcelarias acordo firme

DEPURACIÓN DAS AUGAS

- EDAR

PATRIMONIO CULTURAL

- BIC. Elementos
- BIC. Elementos. Incoados
- BIC. Área integral
- BIC. Camiños de Santiago. Principal
- BIC. Camiños de Santiago. Arqueolóxico
- BIC. Camiños de Santiago. Complementario
- BIC. Contorno de protección
- BIC. Área de amortecemento
- Catálogo. Elementos
- Catálogo. Contorno de protección
- Plans especiais de protección
- Camiños de Santiago delimitados. Ámbito
- Camiños de Santiago delimitados. Principal
- Camiños de Santiago delimitados. Arqueolóxico
- Camiños de Santiago delimitados. Complementario
- Camiños de Santiago delimitados. Área de amortecemento
- Camiños de Santiago. Sen delimitar

OUTRAS AFECCIÓNS

PATRIMONIO NATURAL

- EPIN
- ENIL
- Árbores senlleiras
- Formacións senlleiras
- Reservas da biosfera
- Zonas protección avifauna
- Áreas prioritarias avifauna

COSTAS

- Zona de influencia
- Zonas Inundables T500
- Zonas Inundables T100

AUGAS

- Zonas inundables T500
- Zonas inundables T100

TELECOMUNICACIÓNS

- Antenas xestión RETEGAL

PORTOS

- Salvamento Marítimo

AGROPECUARIA

- Concentracións parcelarias en tramitación

MINARÍA

- Concesións mineiras. Sección A
- Concesións mineiras. Sección B
- Concesións mineiras. Sección C
- Concesións mineiras. Sección D

RISCOS

- Establecemento SEVESO Nivel Inferior
- Establecemento SEVESO Nivel Superior
- Envolvente Establecemento SEVESO Nivel Superior. Zona alerta
- Envolvente Establecemento SEVESO Nivel Superior. Zona intervención
- Perímetro Establecemento SEVESO Nivel Superior
- Zona afección depósito lodos vermellos

ACÚSTICA

- Zona servidume acústica RAEG

VARIOS

- Lumes
- Cemiterios
- Crematorios

PLAN BÁSICO AUTONÓMICO Lenda

XUNTA DE GALICIA | VICEPRESIDENCIA SEGUNDA E
CONSELLERÍA DE MEDIO AMBIENTE,
TERRITORIO E VIVENDA



GOBIERNO DE ESPAÑA

VICEPRESIDENCIA PRIMERA DEL GOBIERNO

MINISTERIO DE HACIENDA

SECRETARÍA DE ESTADO DE HACIENDA

DIRECCIÓN GENERAL DEL CATASTRO



Sede Electrónica del Catastro

Provincia de PONTEVEDRA
Municipio de PONTE CALDELAS

Coordenadas U.T.M. Huso: 29 ETRS89

ESCALA 1:3.000



CARTOGRAFÍA CATASTRAL

Parcela Catastral: 36043A03001281

[543,624 ; 4,692,134]

[544,344 ; 4,692,134]

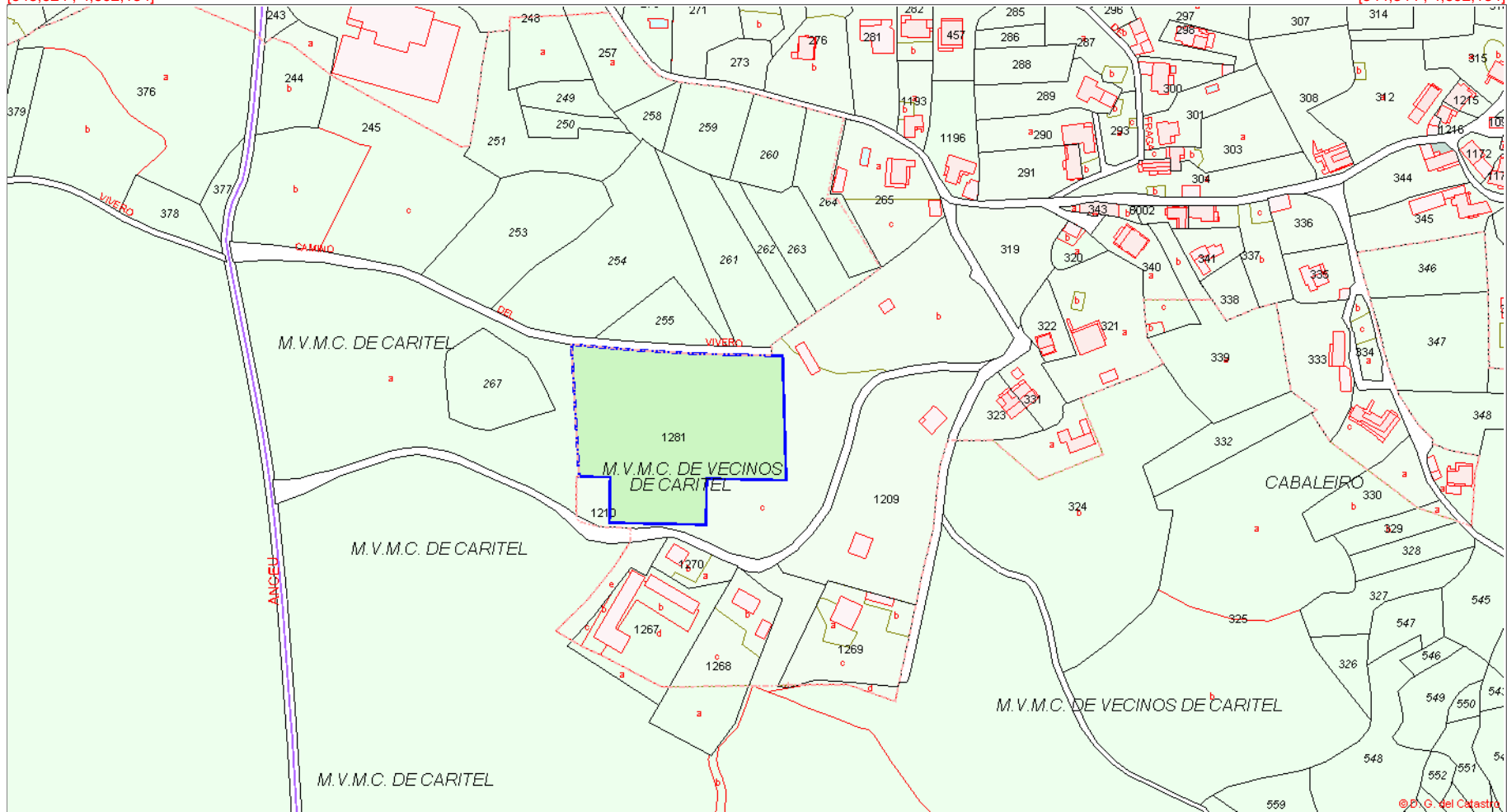

[543,624 ; 4,691,744]

[544,344 ; 4,691,744]

As afeccións incorporadas ao Plan Básico Autonómico teñen carácter informativo. Os contornos de protección de patrimonio cultural delimitados teñen un carácter subsidiario. No caso das infraestruturas de telecomunicación non se sinala unha afección territorial, requirindo informe da administración competente cada unha das antenas sinaladas. En todo caso prevalecerá o ámbito definido pola norma legal vixente. A información xeográfica contida neste plano recolle os datos subministrados polos distintos organismos competentes que pode ter maior detalle que a base cartográfica empregada. Calquera modificación a nivel sectorial condicionarará unha nova actualización do Plan Básico Autonómico.

Base cartográfica baseada na elaborada polo Instituto de Estudos do Territorio (IET).



Data de impresión: 28/02/2024

Neste mapa está representada unicamente parte da información xeográfica do PBA

Por motivo do seu tamaño, a lenda do mapa está representada nunha folla independente que se pode visualizar e descargar dende a ferramenta de impresión da planimetría do Plan básico autonómico de Galicia.

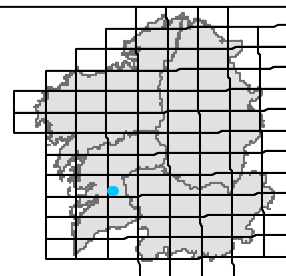

Folla núm.:

PLAN BÁSICO AUTONÓMICO

Capas activas parcial



VICEPRESIDENCIA SEGUNDA E
CONSELLERÍA DE MEDIO AMBIENTE,
TERRITORIO E VIVENDA

Escala: 1:3.098



MODELO DE ASENTAMENTO

Cráterios DOT / Asentamentos PBA-PU

- Reión urbana
- Área urbana
- Reión urbana
- Área urbana
- Cabeceiras
- Subcabeceiras
- Nodos para o equilibrio do territorio
- Núcleos principais dos restantes concellos e parroquias rurais / Resto de asentamentos
- Asentamentos PU

INSTRUMENTOS DE ORDENACIÓN DO TERRITORIO

PLANS SECTORIAIS (PLS)

- Retegal. Antenas
- Retegal. Instalacións previstas definidas
- Retegal. Áreas preferentes
- Rede viaria. Eixes
- Rede viaria. Reserva
- O.A. Empresariais
- Eólico
- Hidroeléctrico
- Outros

PROXECTOS DE INTERESE AUTONÓMICO (PIA) / PROXECTOS SECTORIAIS (PRS)

- Antenas
- Eólicos. Poligonal
- Eólicos. Documento dilixenciado non dispoñible
- Eólicos. Subestacións
- Liñas eléctricas. Tramos
- Liñas eléctricas. Subestacións
- Hidroeléctricos. Construcións
- Hidroeléctricos. Conducións
- Gasodutos. Eixes
- Gasodutos. Parcelas
- Empresariais
- Educativos
- Sanitarios
- Acuicultura
- Residuos
- Megalitismo CM. Elementos
- Megalitismo CM. Parcelas
- Megalitismo CM. Áreas protección
- Outros

PLAN DE ORDENACIÓN DO LITORAL (POL)

- Ámbito
- Espazos interese paisaxística
- Protección costeira

AFECCIÓNS QUE CLASIFICAN SOLO RÚSTICO DE ESPECIAL PROTECCIÓN

PATRIMONIO NATURAL

- Parques nacionais
- Parques naturais
- Monumentos naturais
- Zonas húmidas protexidas
- Paisaxes protexidas
- RN2000 (ZEPVN)
- RN2000 (ZEC)
- RN2000 (ZEP)
- Plan de conservación da Pillara das dunas
- Plan de recuperación da Escribenta das cavaneiras
- Plan de recuperación do Sapoconcho común
- Plans de recuperación do Oso pardo

COSTAS

- Límite DPMT aprobado
- Límite DPMT en tramitación
- Límite Ribera del mar
- Límite SP aprobada
- Límite SP en tramitación
- Servidume de protección en illotes

AUGAS

- Policia
- Zonas de fluxo preferente

PAISAXE

- Áreas de especial interese paisaxística

ENERXÍA

- Liñas eléctricas. Existentes
- Liñas eléctricas. PIA / PRS
- Eólica. Área
- Eólica. Posición
- Gasoduto. Área
- Oleoduto. Área

TRANSPORTE

- Estradas. Autoestradas-autovías
- Estradas. Vías para automóviles
- Estradas. Convencionais
- Estradas rede estatal. Área
- Estradas rede galega. Área
- Estradas rede provincial. Área
- Ferrocarril. Área
- Proxectos viarios aprobados (AXI)

PORTOS

- Portos Galicia. Zonas de servizo
- Portos Galicia. Sinalizacións
- Portos Estado. Zonas de servizo
- Portos Estado. Sinalizacións

AEROPORTOS

- Servidumes. RD
- Servidumes. PD
- Servidumes. Radar
- Servidumes. Aeroxeneradores
- Afeccións acústicas
- Zonas de servizo
- Áreas de cautela

DEFENSA

- Instalacións
- Zonas de seguridade

FORESTAL

- MVMC
- Montes de utilidade pública
- Materiais forestais de reprodución. Hortos
- Materiais forestais de reprodución. Rodais
- Montes ordenados
- Terreos forestais de pastoreo

AGROPECUARIA

- Concentracións parcelarias acordo firme

DEPURACIÓN DAS AUGAS

- EDAR

PATRIMONIO CULTURAL

- BIC. Elementos
- BIC. Elementos. Incoados
- BIC. Área integral
- BIC. Camiños de Santiago. Principal
- BIC. Camiños de Santiago. Arqueolóxico
- BIC. Camiños de Santiago. Complementario
- BIC. Contorno de protección
- BIC. Área de amortecemento
- Catálogo. Elementos
- Catálogo. Contorno de protección
- Plans especiais de protección
- Camiños de Santiago delimitados. Ámbito
- Camiños de Santiago delimitados. Principal
- Camiños de Santiago delimitados. Arqueolóxico
- Camiños de Santiago delimitados. Complementario
- Camiños de Santiago delimitados. Área de amortecemento
- Camiños de Santiago. Sen delimitar

OUTRAS AFECCIÓNS

PATRIMONIO NATURAL

- EPIN
- ENIL
- Árbores senlleiras
- Formacións senlleiras
- Reservas da biosfera
- Zonas protección avifauna
- Áreas prioritarias avifauna

COSTAS

- Zona de influencia
- Zonas Inundables T500
- Zonas Inundables T100

AUGAS

- Zonas inundables T500
- Zonas inundables T100

TELECOMUNICACIÓNS

- Antenas xestión RETEGAL

PORTOS

- Salvamento Marítimo

AGROPECUARIA

- Concentracións parcelarias en tramitación

MINARÍA

- Concesións mineiras. Sección A
- Concesións mineiras. Sección B
- Concesións mineiras. Sección C
- Concesións mineiras. Sección D

RISCOS

- Establecemento SEVESO Nivel Inferior
- Establecemento SEVESO Nivel Superior
- Envolvente Establecemento SEVESO Nivel Superior. Zona alerta
- Envolvente Establecemento SEVESO Nivel Superior. Zona intervención
- Perímetro Establecemento SEVESO Nivel Superior
- Zona afección depósito lodos vermellos

ACÚSTICA

- Zona servidume acústica RAEG

VARIOS

- Lumes
- Cemiterios
- Crematorios

PLAN BÁSICO AUTONÓMICO
Lenda

XUNTA DE GALICIA | VICEPRESIDENCIA SEGUNDA E CONSELLERÍA DE MEDIO AMBIENTE, TERRITORIO E VIVENDA



GOBIERNO DE ESPAÑA

VICEPRESIDENCIA PRIMERA DEL GOBIERNO

MINISTERIO DE HACIENDA

SECRETARÍA DE ESTADO DE HACIENDA

DIRECCIÓN GENERAL DEL CATASTRO



Sede Electrónica del Catastro

Provincia de PONTEVEDRA
Municipio de PONTE CALDELAS

Coordenadas U.T.M. Huso: 29 ETRS89

ESCALA 1:3.000

50m 0 50 100m



CARTOGRAFÍA CATASTRAL

Parcela Catastral: 103210NG4913S

[540,530 ; 4.693,183]

[541,250 ; 4.693,183]

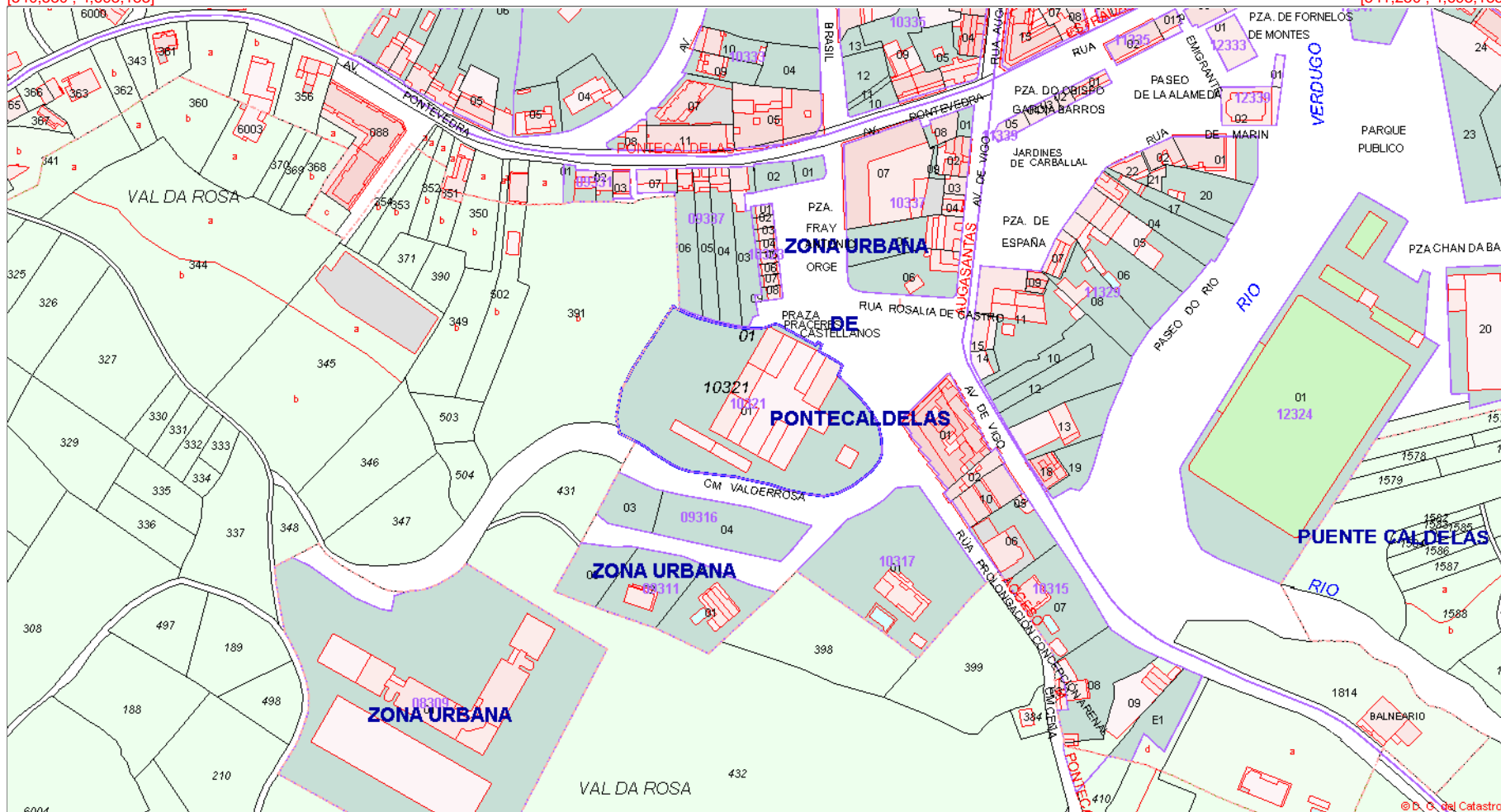

[540,530 ; 4.692,793]

[541,250 ; 4.692,793]

As afeccións incorporadas ao Plan Básico Autonómico teñen carácter informativo. Os contornos de protección de patrimonio cultural delimitados teñen un carácter subsidiario. No caso das infraestruturas de telecomunicación non se sinala unha afección territorial, requirindo informe da administración competente cada unha das antenas sinaladas. En todo caso prevalecerá o ámbito definido pola norma legal vixente. A información xeográfica contida neste plano recolle os datos subministrados polos distintos organismos competentes que pode ter maior interese para a base cartográfica empregada. Calquera modificación a nivel sectorial condicionarán unha nova actualización do Plan Básico Autonómico.

Base cartográfica baseada na elaborada polo Instituto de Estudos do Territorio (IET).

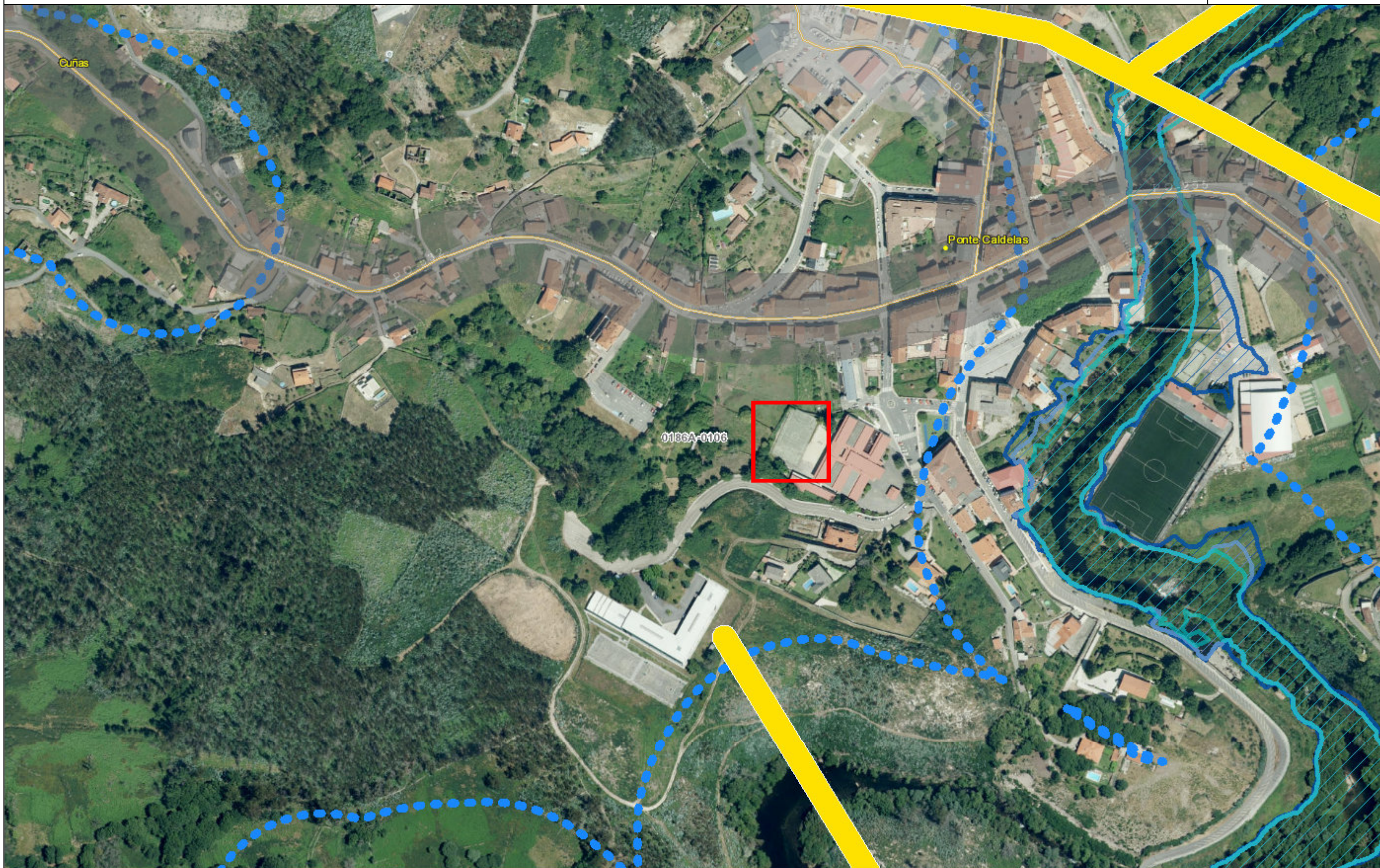

Data de impresión: 28/02/2024

Neste mapa está representada unicamente parte da información xeográfica do PBA

Por motivo do seu tamaño, a lenda do mapa está representada nunha folia independente que se pode visualizar e descargar dende a ferramenta de impresión da planimetría do Plan básico autonómico de Galicia.

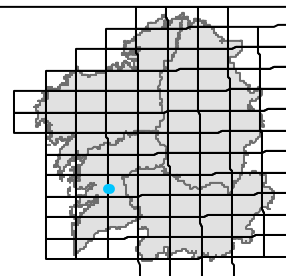

Folla núm.:

PLAN BÁSICO AUTONÓMICO

Capas activas parcial



VICEPRESIDENCIA SEGUNDA E
CONSELLERÍA DE MEDIO AMBIENTE,
TERRITORIO E VIVENDA

Escala: 1:3.098



MODELO DE ASENTAMENTO

Cráterios DOT / Asentamentos PBA-PU

- Rexión urbana
- Área urbana
- Rexión urbana
- Área urbana
- Cabeceiras
- Subcabeceiras
- Nodos para o equilibrio do territorio
- Núcleos principais dos restantes concellos e parroquias rurais / Resto de asentamentos
- Asentamentos PU

INSTRUMENTOS DE ORDENACIÓN DO TERRITORIO

PLANS SECTORIAIS (PLS)

- Retegal. Antenas
- Retegal. Instalacións previstas definidas
- Retegal. Áreas preferentes
- Rede viaria. Eixes
- Rede viaria. Reserva
- O.A. Empresariais
- Eólico
- Hidroeléctrico
- Outros

PROXECTOS DE INTERESE AUTONÓMICO (PIA) / PROXECTOS SECTORIAIS (PRS)

- Antenas
- Eólicos. Poligonal
- Eólicos. Documento dilixenciado non dispoñible
- Eólicos. Subestacións
- Liñas eléctricas. Tramos
- Liñas eléctricas. Subestacións
- Hidroeléctricos. Construcións
- Hidroeléctricos. Conducións
- Gasodutos. Eixes
- Gasodutos. Parcelas
- Empresariais
- Educativos
- Sanitarios
- Acuicultura
- Residuos
- Megalitismo CM. Elementos
- Megalitismo CM. Parcelas
- Megalitismo CM. Áreas protección
- Outros

PLAN DE ORDENACIÓN DO LITORAL (POL)

- Ámbito
- Espazos interese paisaxística
- Protección costeira

AFECCIÓNS QUE CLASIFICAN SOLO RÚSTICO DE ESPECIAL PROTECCIÓN

PATRIMONIO NATURAL

- Parques nacionais
- Parques naturais
- Monumentos naturais
- Zonas húmidas protexidas
- Paisaxes protexidas
- RN2000 (ZEPVN)
- RN2000 (ZEC)
- RN2000 (ZEPA)
- Plan de conservación da Pillara das dunas
- Plan de recuperación da Escribenta das cavaneiras
- Plan de recuperación do Sapoconcho común
- Plans de recuperación do Oso pardo

COSTAS

- Límite DPMT aprobado
- Límite DPMT en tramitación
- Límite Ribera del mar
- Límite SP aprobada
- Límite SP en tramitación
- Servidume de protección en illotes

AUGAS

- Policia
- Zonas de fluxo preferente

PAISAXE

- Áreas de especial interese paisaxística

ENERXÍA

- Liñas eléctricas. Existentes
- Liñas eléctricas. PIA / PRS
- Eólica. Área
- Eólica. Posición
- Gasoduto. Área
- Oleoduto. Área

TRANSPORTE

- Estradas. Autoestradas-autovías
- Estradas. Vías para automóviles
- Estradas. Convencionais
- Estradas rede estatal. Área
- Estradas rede galega. Área
- Estradas rede provincial. Área
- Ferrocarril. Área
- Proxectos viarios aprobados (AXI)

PORTOS

- Portos Galicia. Zonas de servizo
- Portos Galicia. Sinalizacións
- Portos Estado. Zonas de servizo
- Portos Estado. Sinalizacións

AEROPORTOS

- Servidumes. RD
- Servidumes. PD
- Servidumes. Radar
- Servidumes. Aeroxeneradores
- Afectacións acústicas
- Zonas de servizo
- Áreas de cautela

DEFENSA

- Instalacións
- Zonas de seguridade

FORESTAL

- MVMC
- Montes de utilidade pública
- Materiais forestais de reprodución. Hortos
- Materiais forestais de reprodución. Rodais
- Montes ordenados
- Terreos forestais de pastoreo

AGROPECUARIA

- Concentracións parcelarias acordo firme

DEPURACIÓN DAS AUGAS

- EDAR

PATRIMONIO CULTURAL

- BIC. Elementos
- BIC. Elementos. Incoados
- BIC. Área integral
- BIC. Camiños de Santiago. Principal
- BIC. Camiños de Santiago. Arqueolóxico
- BIC. Camiños de Santiago. Complementario
- BIC. Contorno de protección
- BIC. Área de amortecemento
- Catálogo. Elementos
- Catálogo. Contorno de protección
- Plans especiais de protección
- Camiños de Santiago delimitados. Ámbito
- Camiños de Santiago delimitados. Principal
- Camiños de Santiago delimitados. Arqueolóxico
- Camiños de Santiago delimitados. Complementario
- Camiños de Santiago delimitados. Área de amortecemento
- Camiños de Santiago. Sen delimitar

OUTRAS AFECCIÓNS

PATRIMONIO NATURAL

- EPIN
- ENIL
- Árbores senlleiras
- Formacións senlleiras
- Reservas da biosfera
- Zonas protección avifauna
- Áreas prioritarias avifauna

COSTAS

- Zona de influencia
- Zonas Inundables T500
- Zonas Inundables T100

AUGAS

- Zonas inundables T500
- Zonas inundables T100

TELECOMUNICACIÓNS

- Antenas xestión RETEGAL

PORTOS

- Salvamento Marítimo

AGROPECUARIA

- Concentracións parcelarias en tramitación

MINARÍA

- Concesións mineiras. Sección A
- Concesións mineiras. Sección B
- Concesións mineiras. Sección C
- Concesións mineiras. Sección D

RISCOS

- Establecemento SEVESO Nivel Inferior
- Establecemento SEVESO Nivel Superior
- Envolvente Establecemento SEVESO Nivel Superior. Zona alerta
- Envolvente Establecemento SEVESO Nivel Superior. Zona intervención
- Perímetro Establecemento SEVESO Nivel Superior
- Zona afección depósito lodos vermellos

ACÚSTICA

- Zona servidume acústica RAEG

VARIOS

- Lumes
- Cemiterios
- Crematorios

PLAN BÁSICO AUTONÓMICO

Lenda



GOBIERNO DE ESPAÑA

VICEPRESIDENCIA PRIMERA DEL GOBIERNO

MINISTERIO DE HACIENDA

SECRETARÍA DE ESTADO DE HACIENDA

DIRECCIÓN GENERAL DEL Catastro



Sede Electrónica del Catastro

Provincia de PONTEVEDRA
Municipio de PONTE CALDELAS

Coordenadas U.T.M. Huso: 29 ETRS89

ESCALA 1:3,000



CARTOGRAFÍA CATASTRAL

Parcela Catastral: 4747107NG3944N

[534,493 ; 4,694,945]

[535,213 ; 4,694,945]

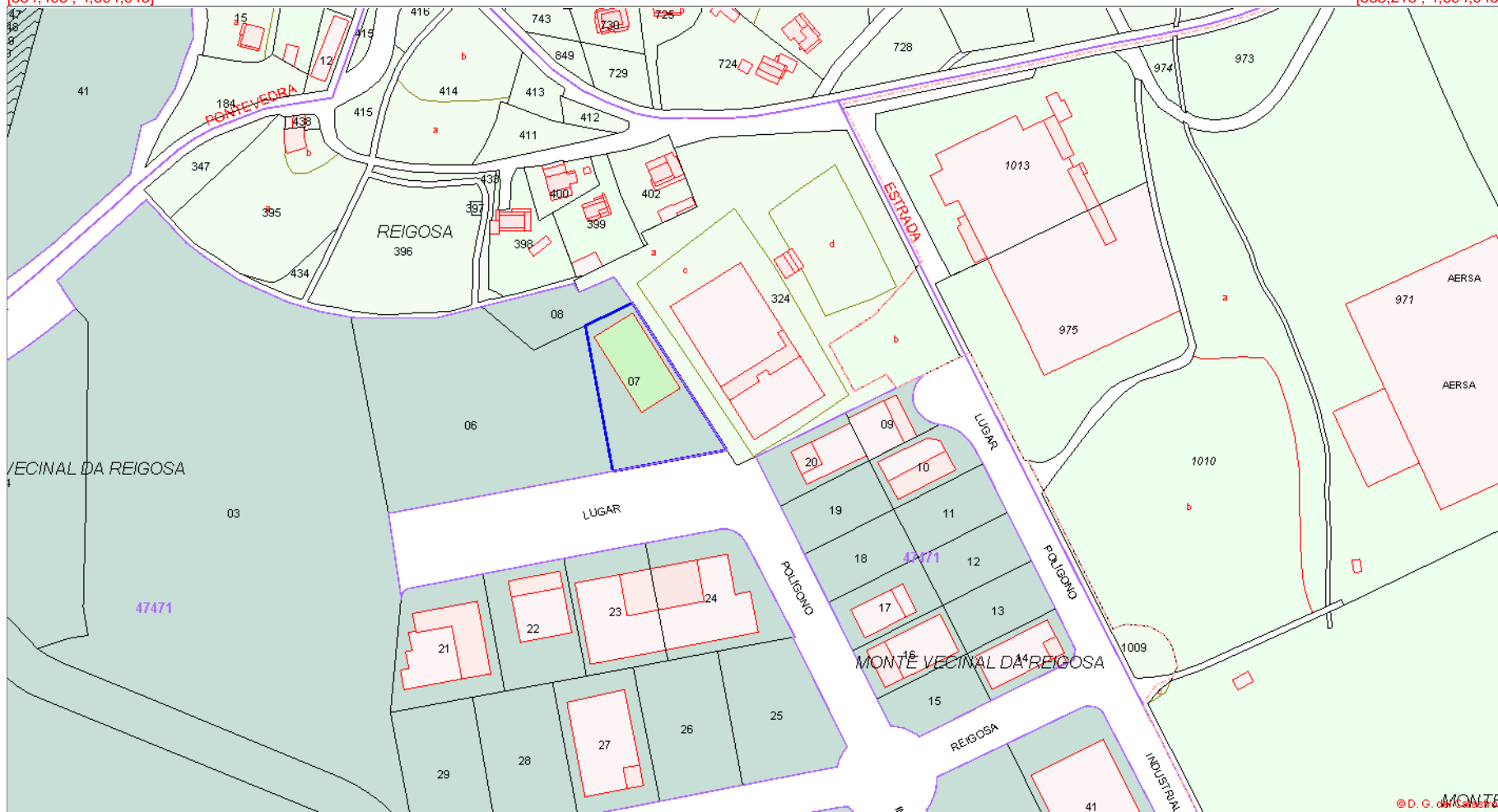

[534,493 ; 4,694,555]

[535,213 ; 4,694,555]

As afeccións incorporadas ao Plan Básico Autonómico teñen carácter informativo. Os contornos de protección de patrimonio cultural delimitados teñen un carácter subsidiario. No caso das infraestruturas de telecomunicación non se sinala unha afección territorial, requirindo informe da administración competente cada unha das antenas sinaladas. En todo caso prevalecerá o ámbito definido pola norma legal vixente. A información xeográfica contida neste plano recolle os datos administrados polos distintos organismos competentes que pode ter maior detalle que a base cartográfica empregada. Calquera modificación a nivel sectorial condicionarán unha nova actualización do Plan Básico Autonómico.

Base cartográfica baseada na elaborada polo Instituto de Estudos do Territorio (IET).



Data de impresión: 28/02/2024

Neste mapa está representada unicamente parte da información xeográfica do PBA

Por motivo do seu tamaño, a lenda do mapa está representada nunha folla independente que se pode visualizar e descargar dende a ferramenta de impresión da planimetría do Plan básico autonómico de Galicia.

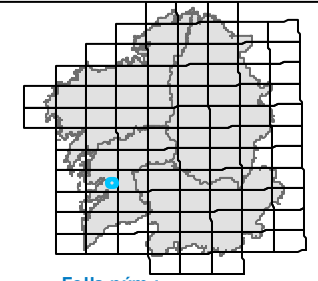

Folla núm.:

PLAN BÁSICO AUTONÓMICO

Capas activas parcial

XUNTA DE GALICIA VICEPRESIDENCIA SEGUNDA E CONSELLERÍA DE MEDIO AMBIENTE, TERRITORIO E VIVENDA

Escala: 1:6.196

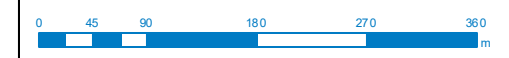

As afeccións incorporadas ao Plan Básico Autonómico teñen carácter informativo. Os contornos de protección de patrimonio cultural delimitados teñen un carácter subsidiario. O ámbito de actuación do Plan Básico Autonómico abrangue o territorio do concello, a área urbana, a área de servizo e a área de influencia. A información cartográfica contida neste documento recóllese empregando datos do catastro municipal e do catastro de fincas. A información cartográfica recóllese empregando datos do catastro municipal e do catastro de fincas. A información cartográfica recóllese empregando datos do catastro municipal e do catastro de fincas.

Base cartográfica baseada na elaborada polo Instituto de Estudos do Territorio (IET).

MODELO DE ASENTAMENTO

Crterios DOT / Asentamentos PBA-PU

- Reixión urbana
- Área urbana
- Reixión urbana
- Área urbana
- Cabeceiras
- Subcabeceiras
- Nodos para o equilibrio do territorio
- Núcleos principais dos restantes concellos e parroquias rurais / Resto de asentamentos
- Asentamentos PU

INSTRUMENTOS DE ORDENACIÓN DO TERRITORIO

PLANS SECTORIAIS (PLS)

- Retegal. Antenas
- Retegal. Instalacións previstas definidas
- Retegal. Áreas preferentes
- Rede viaria. Eixes
- Rede viaria. Reserva
- O.A. Empresariais
- Eólico
- Hidroeléctrico
- Outros

PROXECTOS DE INTERESE AUTONÓMICO (PIA) / PROXECTOS SECTORIAIS (PRS)

- Antenas
- Eólicos. Poligonal
- Eólicos. Documento dilixenciado non dispoñible
- Eólicos. Subestacións
- Liñas eléctricas. Tramos
- Liñas eléctricas. Subestacións
- Hidroeléctricos. Construcións
- Hidroeléctricos. Conducións
- Gasodutos. Eixes
- Gasodutos. Parcelas
- Empresariais
- Educativos
- Sanitarios
- Acuicultura
- Residuos
- Megalitismo CM. Elementos
- Megalitismo CM. Parcelas
- Megalitismo CM. Áreas protección
- Outros

PLAN DE ORDENACIÓN DO LITORAL (POL)

- Ámbito
- Espazos interese paisaxística
- Protección costeira

AFECCIÓNS QUE CLASIFICAN SOLO RÚSTICO DE ESPECIAL PROTECCIÓN

PATRIMONIO NATURAL

- Parques nacionais
- Parques naturais
- Monumentos naturais
- Zonas húmidas protexidas
- Paisaxes protexidas
- RN2000 (ZEPVN)
- RN2000 (ZEC)
- RN2000 (ZEP)
- Plan de conservación da Pillara das dunas
- Plan de recuperación da Escribenta das cavaneiras
- Plan de recuperación do Sapoconcho común
- Plans de recuperación do Oso pardo

COSTAS

- Límite DPMT aprobado
- Límite DPMT en tramitación
- Límite Ribera del mar
- Límite SP aprobada
- Límite SP en tramitación
- Servidume de proteccion en illotes

AUGAS

- Policia
- Zonas de fluxo preferente

PAISAXE

- Áreas de especial interese paisaxística

ENERXÍA

- Liñas eléctricas. Existentes
- Liñas eléctricas. PIA / PRS
- Eólica. Área
- Eólica. Posición
- Gasoduto. Área
- Oleoduto. Área

TRANSPORTE

- Estradas. Autoestradas-autovías
- Estradas. Vías para automóviles
- Estradas. Convencionais
- Estradas rede estatal. Área
- Estradas rede galega. Área
- Estradas rede provincial. Área
- Ferrocarril. Área
- Proxectos viarios aprobados (AXI)

PORTOS

- Portos Galicia. Zonas de servizo
- Portos Galicia. Sinalizacións
- Portos Estado. Zonas de servizo
- Portos Estado. Sinalizacións

AEROPORTOS

- Servidumes. RD
- Servidumes. PD
- Servidumes. Radar
- Servidumes. Aeroxeneradores
- Afeccións acústicas
- Zonas de servizo
- Áreas de cautela

DEFENSA

- Instalacións
- Zonas de seguridade

FORESTAL

- MVMC
- Montes de utilidade pública
- Materiais forestais de reprodución. Hortos
- Materiais forestais de reprodución. Rodais
- Montes ordenados
- Terreos forestais de pastoreo

AGROPECUARIA

- Concentracións parcelarias acordo firme

DEPURACIÓN DAS AUGAS

- EDAR

PATRIMONIO CULTURAL

- BIC. Elementos
- BIC. Elementos. Incoados
- BIC. Área integral
- BIC. Camiños de Santiago. Principal
- BIC. Camiños de Santiago. Arqueolóxico
- BIC. Camiños de Santiago. Complementario
- BIC. Contorno de protección
- BIC. Área de amortecemento
- Catálogo. Elementos
- Catálogo. Contorno de protección
- Plans especiais de protección
- Camiños de Santiago delimitados. Ámbito
- Camiños de Santiago delimitados. Principal
- Camiños de Santiago delimitados. Arqueolóxico
- Camiños de Santiago delimitados. Complementario
- Camiños de Santiago delimitados. Área de amortecemento
- Camiños de Santiago. Sen delimitar

OUTRAS AFECCIÓNS

PATRIMONIO NATURAL

- EPIN
- ENIL
- Árbores senlleiras
- Formacións senlleiras
- Reservas da biosfera
- Zonas protección avifauna
- Áreas prioritarias avifauna

COSTAS

- Zona de influencia
- Zonas Inundables T500
- Zonas Inundables T100

AUGAS

- Zonas inundables T500
- Zonas inundables T100

TELECOMUNICACIÓNS

- Antenas xestión RETEGAL

PORTOS

- Salvamento Marítimo

AGROPECUARIA

- Concentracións parcelarias en tramitación

MINARÍA

- Concesións mineiras. Sección A
- Concesións mineiras. Sección B
- Concesións mineiras. Sección C
- Concesións mineiras. Sección D

RISCOS

- Establecemento SEVESO Nivel Inferior
- Establecemento SEVESO Nivel Superior
- Envolvente Establecemento SEVESO Nivel Superior. Zona alerta
- Envolvente Establecemento. SEVESO Nivel Superior. Zona intervención
- Perímetro Establecemento SEVESO Nivel Superior
- Zona afeccion depósito lodos vermellos

ACÚSTICA

- Zona servidume acústica RAEG

VARIOS

- Lumes
- Cemiterios
- Crematorios

PLAN BÁSICO AUTONÓMICO
Lenda

XUNTA DE GALICIA | VICEPRESIDENCIA SEGUNDA E CONSELLERÍA DE MEDIO AMBIENTE, TERRITORIO E VIVENDA