

Asunto: TSA000073310-10

Muy Señores Nuestros:

En relación al Acuerdo Marco suscrito con Uds. para el ACUERDO MARCO PARA EL SUMINISTRO DE EMULSIONES Y MEZCLAS BITUMINOSAS EN CALIENTE DESTINADO A LAS OBRAS DE TRAGSA PARA EL REFUERZO DE FIRME TE-44 DE ALIAGA A MIRAVETE LA PROVINCIA DE TERUEL, A ADJUDICAR POR PROCEDIMIENTO ABIERTO SUJETO A REGULACIÓN ARMONIZADA. REF: TSA000073310-10 les rogamos nos remitan su **mejor oferta** conforme al siguiente **presupuesto máximo de licitación**:

ZONA1

0384142: REFUERZO DE FIRME TE-44 DE ALIAGA A MIRAVETE. PK 10+500 AL 13+000.

OBRA 0384142	REFUERZO DE FIRME TE-44 DE ALIAGA A MIRAVETE		
		PRESUPUESTO DE LICITACION	
Cantidad	Descripción	Precio unit. (IVA no incluido)	Importe (IVA no incluido)
3.178,56	t. Suministro de mezcla bituminosa en caliente AC 16 SURF D, puesto en obra sobre extendidora.	73,50	233.624,16
0,75	t. Emulsión bituminosa catiónica C50BF4, con un 50% de betún asfáltico según norma UNE EN 1428, con más de 2% de fluidificante y comportamiento a rotura clase 5 según norma UNE EN 13075-1., puesta en obra (incluido desplazamiento para carga y descarga).	516,00	387,00
32,35	t. Emulsión bituminosa catiónica C60B2 o C60B3 con un 60% de betún asfáltico según norma UNE EN 1428 y comportamiento a rotura clase 4 según norma UNE EN 13075-1., puesta en obra (incluido desplazamiento para carga y descarga).	506,00	16.369,10
TOTAL PRESUPUESTO (IVA no incluido)			250.380,26
Impuesto sobre el Valor Añadido (21%)			52.579,85
IMPORTE TOTAL LOTE UNICO (IVA incluido)			302.960,11

Ubicación google maps de la obra:

PISTA TE-44 DE ALIAGA A MIRAVETE

<https://maps.app.goo.gl/aoo6B8WbkrCeRv6r9>

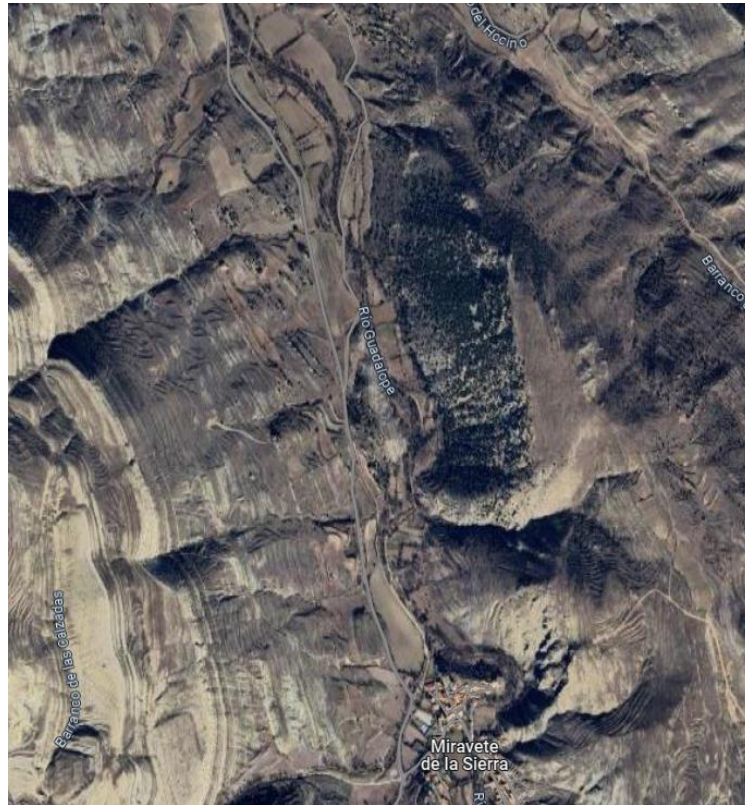

Empresa adherida a



En el caso de que el material suministrado no cumpla con los requisitos especificados en la presente licitación, TRAGSA podrá devolver el material, corriendo a cuenta del adjudicatario todos los costes.

No se admitirán ofertas que superen el importe establecido en el presupuesto de licitación anteriormente descrito.



Empresa adherida a

