



GOBIERNO DE ESPAÑA

MINISTERIO DE HACIENDA

SECRETARÍA DE ESTADO DE HACIENDA

DIRECCIÓN GENERAL DEL CATASTRO

# CONSULTA DESCRIPTIVA Y GRÁFICA DE DATOS CATASTRALES DE BIEN INMUEBLE

**REFERENCIA CATASTRAL DEL INMUEBLE**  
6436606BS1763N0001UM

## DATOS DESCRIPTIVOS DEL INMUEBLE

LOCALIZACIÓN	
CL RETAMAR EL 106[A]	
38768 LOS LLANOS DE ARIDANE [RETAMAR] [S.C. TENERIFE]	
USO PRINCIPAL	AÑO CONSTRUCCIÓN
Agrario [Pastos 01]	--
COEFICIENTE DE PARTICIPACIÓN	SUPERFICIE CONSTRUIDA [m <sup>2</sup> ]
100,00000	--

## PARCELA CATASTRAL

SITUACIÓN		
CL RETAMAR EL 106[A]		
LOS LLANOS DE ARIDANE [RETAMAR] [S.C. TENERIFE]		
SUPERFICIE CONSTRUIDA [m <sup>2</sup> ]	SUPERFICIE GRÁFICA PARCELA [m <sup>2</sup> ]	TIPO DE FINCA
0	1.388	--

## INFORMACIÓN GRÁFICA

E: 1/1000

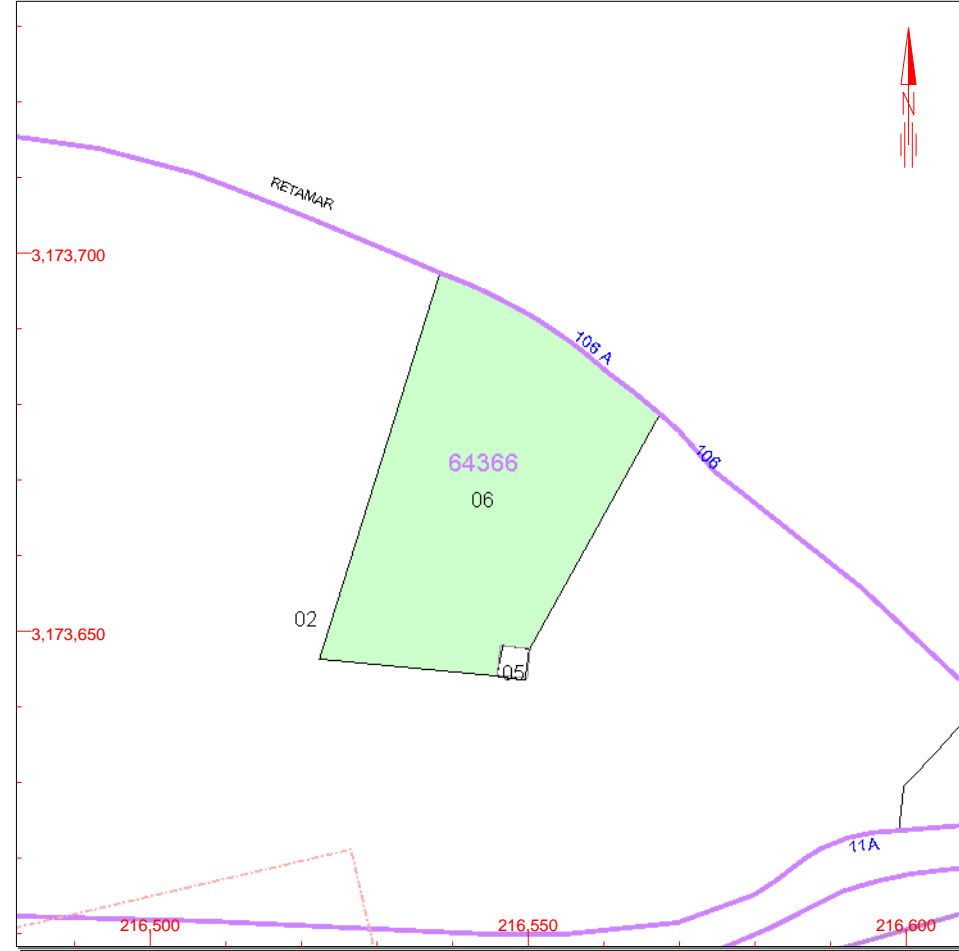

Este documento no es una certificación catastral, pero sus datos pueden ser verificados a través del 'Acceso a datos catastrales no protegidos' de la SEC.

- 216,600 Coordenadas U.T.M. Huso 28 WGS84
- Límite de Manzana
- Límite de Parcela
- Límite de Construcciones
- Mobiliario y aceras
- Límite zona verde
- Hidrografía

Lunes, 19 de Noviembre de 2018