

DETALLE 2
Sección fachada torre por paño ciego

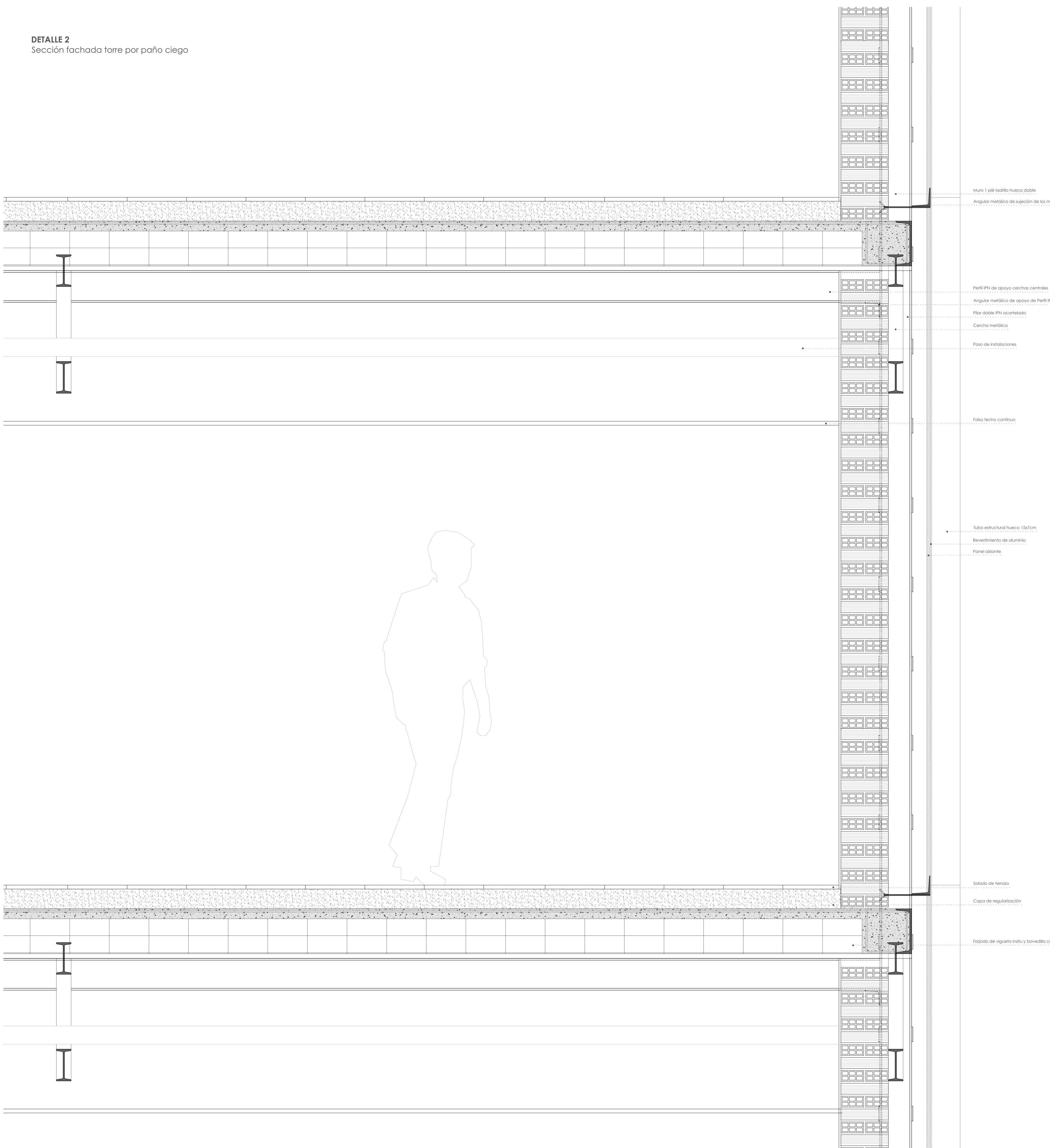

Muro 1 pié ladrillo hueco doble
Angular metálico de sujeción de los montantes de fachada a muro de 1 pié de ladrillo

Perfil IHN de apoyo cerchas centrales
Angular metálico de apoyo de Perfil IHN en pilar metálico
Pilar doble IHN acortelado
Cercha metálica

Paso de instalaciones

Falso techo continuo

Tubo estructural hueco 15x7cm
Revestimiento de aluminio
Panel aislante

Solado de terrazo
Capa de regularización
Forjado de vigueta insitu y bovedilla cerámica

El detalle representado se ha basado en el examen visual de las escasas catas que se han realizado durante el proyecto de subsanación de deficiencias detectadas en la I.T.E. desfavorable del Museo del Traje de Madrid. Algunos de los encuentros entre elementos se han supuesto basándose en la praxis constructiva, por lo que es probable que no cumplan estrictamente la realidad ejecutada.

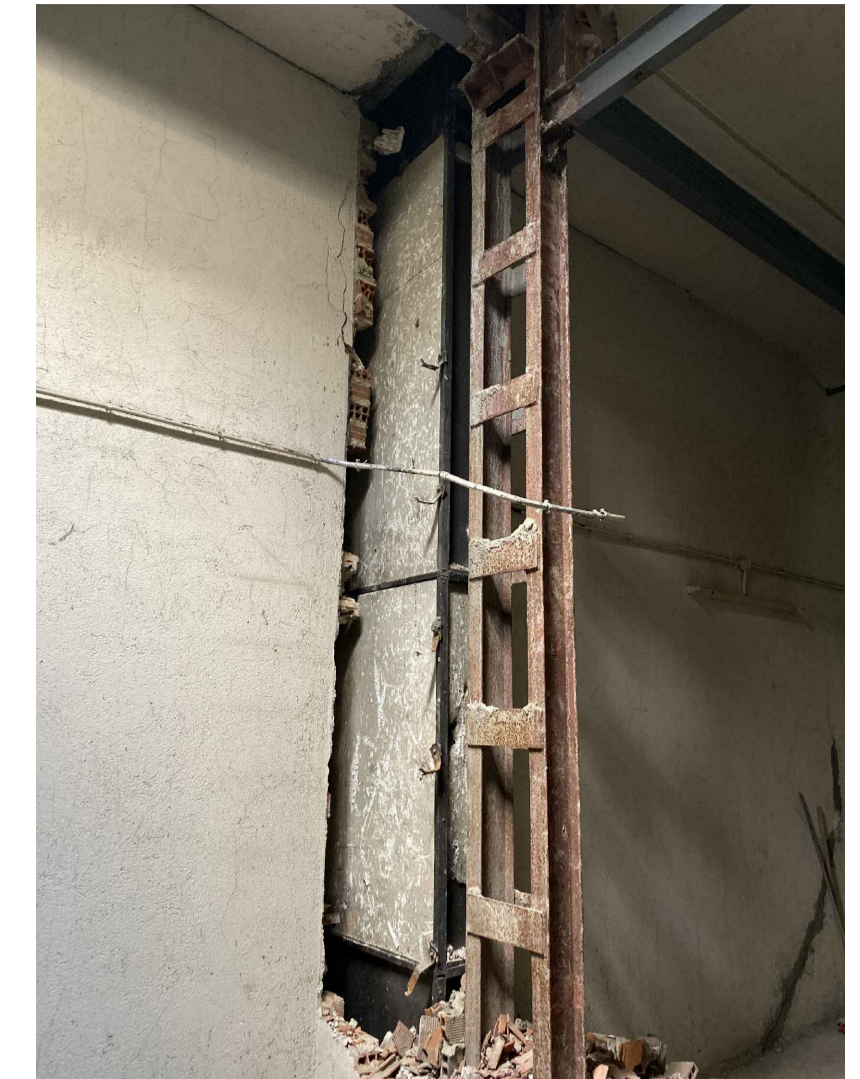

Cata pilares centrales Planta 12*



Cata andaje revestimiento fachada en planta 12*

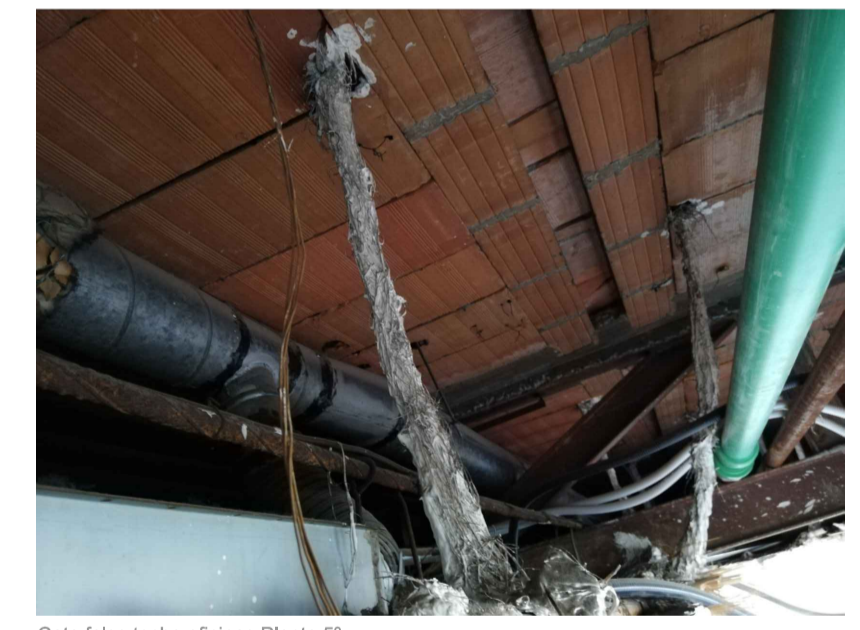

Cata falso techo oficinas Planta 5*

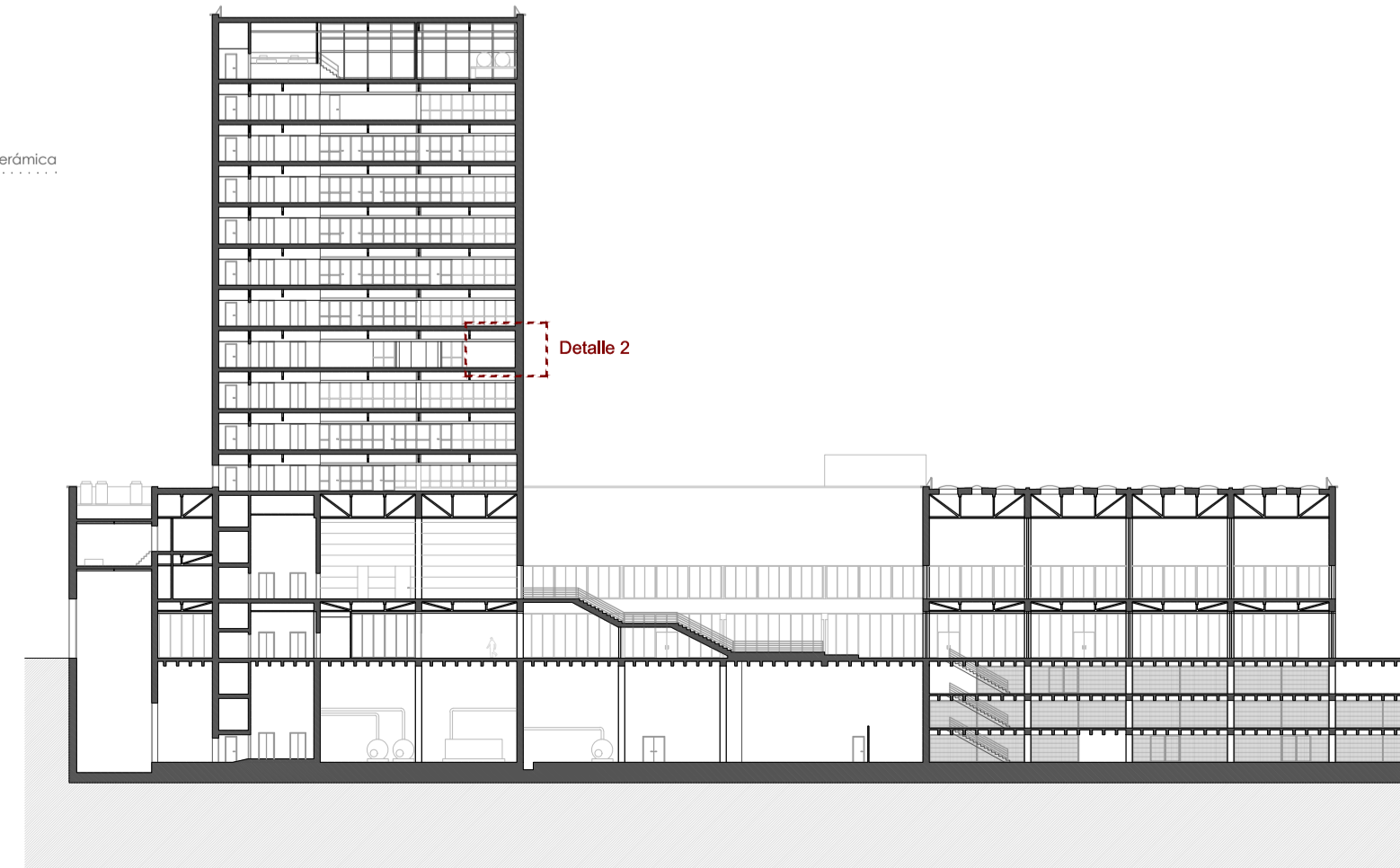

Vértice Estudio Arquitectura
Javier Bajo Rodríguez
Colg. 6074 C.O.A.C.M. - 64287 C.O.A.M.
Alvaro Sánchez Ballesteros
Colg. 9480 C.O.A.C.M. - 65725 C.O.A.M.

Javier Bajo

Proyecto
Estudios previos y estudio de viabilidad para la rehabilitación de la torre de oficinas del Museo del Traje
Avenida de Juan de Herrera 2, Madrid

Cliente
Ministerio de Cultura y Deporte
Gerencia de Infraestructuras y Equipamientos de cultura OA

Nombre Plano
EA36c
Detalle fachada torre

Testero torre de oficinas
Supuesto 2
Estado Fecha
Proyecto de Estudio 10 / 2021

Escala Dibujo Formato
1:10 A1

0 0'1 0'2 0'3 0'4 0'5