

# PLANTA 1ª



INSTITUTO SOCIAL DE LA MARINA  
SUP. OCUPACION.....317.93m<sup>2</sup>



MINISTERIO DE FOMENTO - CAPITANÍA MARÍTIMA  
SUP. OCUPACION.....45.26m<sup>2</sup>



ESPACIOS COMUNES  
SUP. OCUPACION.....37.63m<sup>2</sup>

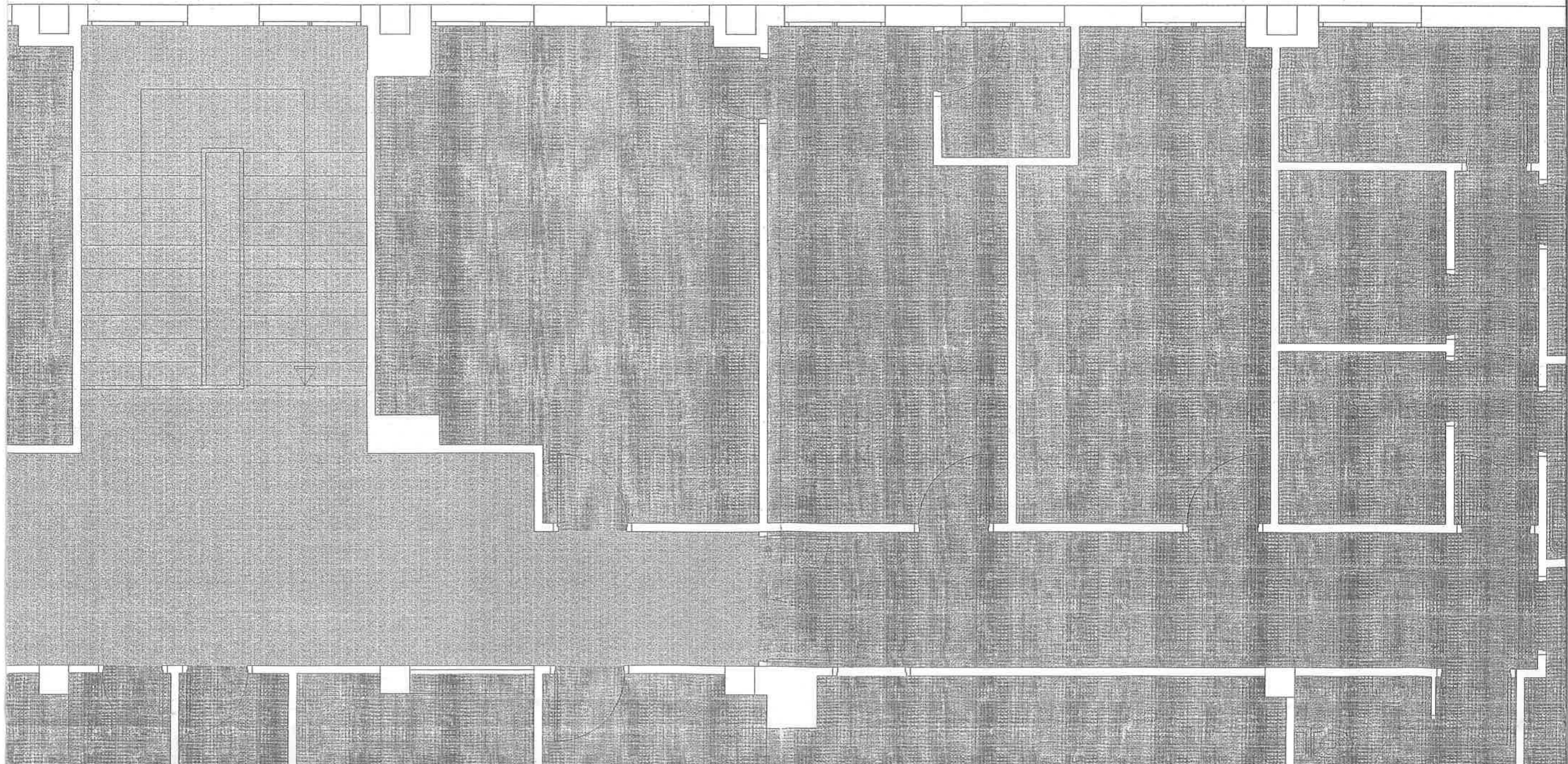

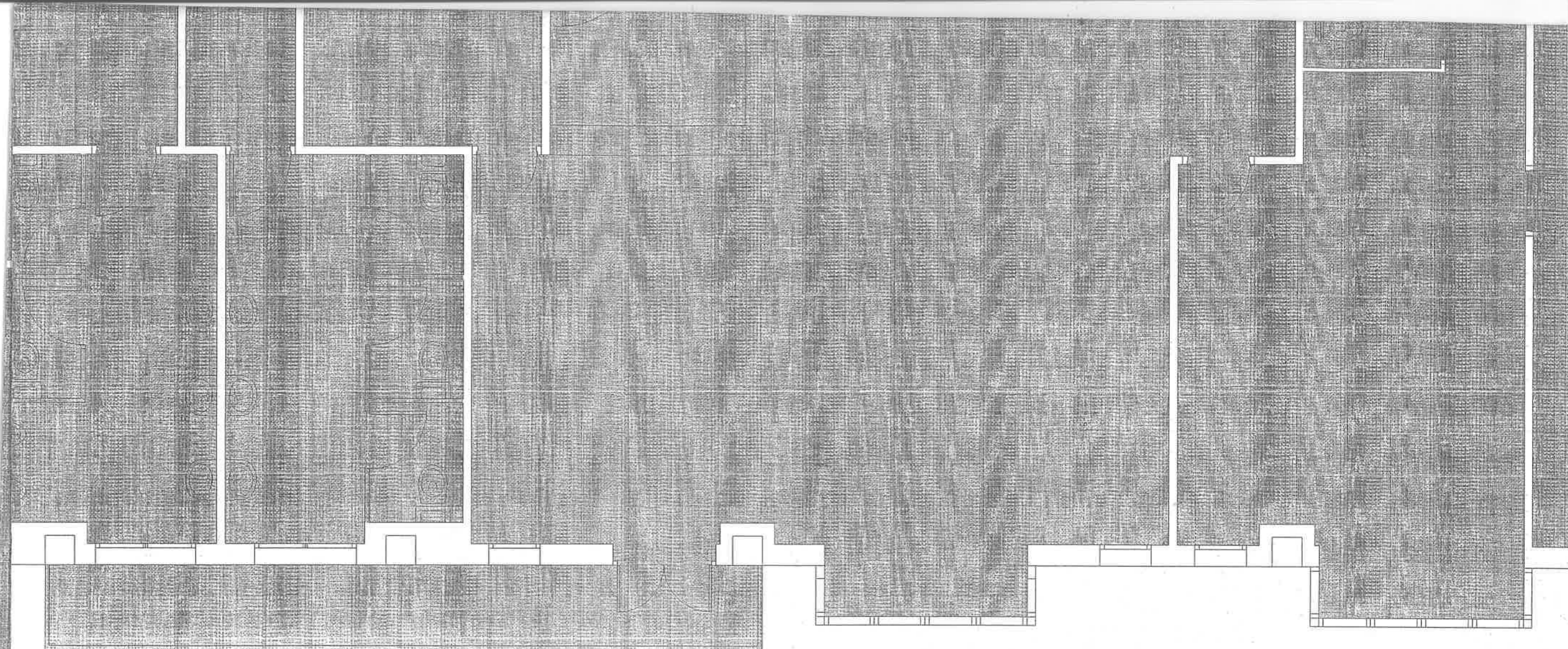

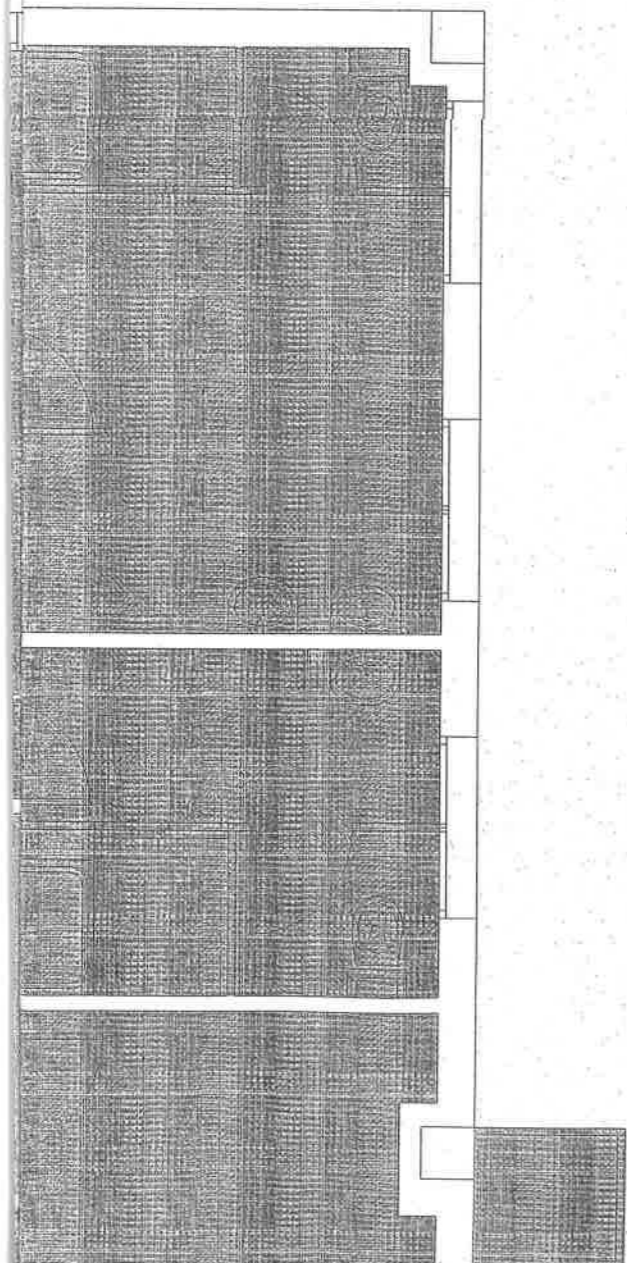

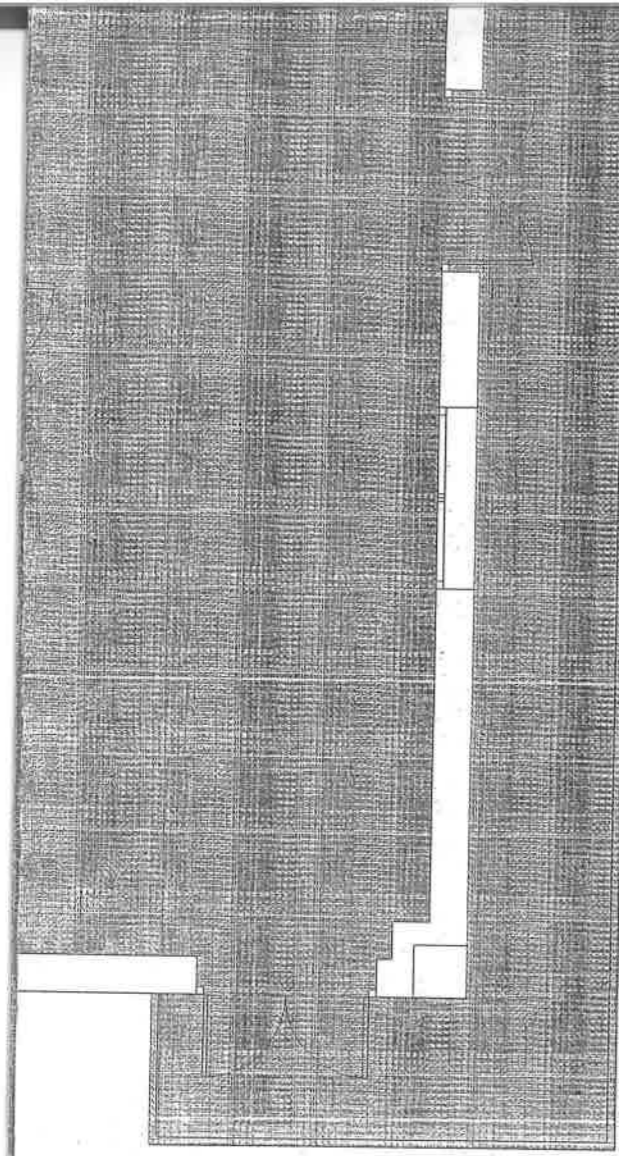

# AU&D

arquitectura +  
urbanismo  
diseño gráfico

## PROYECTO

ZONIFICACION Y USOS EN  
CASA DEL MAR  
DE  
CAMBADOS

fecha: SEPTIEMBRE 2008

## LOCALIDAD

CAMBADOS

## EMPLAZAMIENTO

AVDA. DEL MUELLE nº 12

## PROMOTOR

conforme:

MINISTERIO DE TRABAJO E  
INMIGRACION.  
SECRETARIA DE ESTADO DE LA  
SEGURIDAD SOCIAL.  
INSTITUTO SOCIAL DE LA MARINA  
DIRECCION PROVINCIAL DE  
VILAGARCIA DE AROUSA.

## PLANO

contiene:

PLANTA 1ª

Anula:

Escala:	Número:
1/50	3

## ARQUITECTO

ildfonso  
estévez marínez  
coleg. 527 COAG