



RESOLUCIÓN DE ALCALDÍA

Expediente nº: 1211/2024

Resolución con número y fecha establecidos al margen

Procedimiento: Contrataciones Patrimoniales

HECHOS Y FUNDAMENTOS DE DERECHO

A la vista de que este Ayuntamiento es propietario del Monte de Utilidad Pública nº 149.

Visto que constituyen el objeto del contrato los lotes 3 y 4 del aprovechamiento de cultivos, del Monte de Utilidad Pública 149 que abarca las partidas de Liberola, Valcuerna, Valdurrios y Vedado, de titularidad municipal. Todo ello, según la orden de enajenación remitida por el Servicio Provincial de Huesca de Agricultura, Ganadería y Alimentación del Gobierno de Aragón (R. E. 2024- E- RC -552 de 5 de febrero de 2024). Código CPV03000000-1 (Productos de la agricultura, ganadería, pesca, silvicultura y productos afines).

Considerando los siguientes antecedentes:

- Informes del TAEM de Agricultura de fecha 27 de febrero de 2024 sobre las características del aprovechamiento.
- Informes emitidos por la T.A G. de Economía, Intervención y Recaudación de fechas 15 de febrero de 2024 sobre el porcentaje que supone el importe del contrato en relación al presupuesto de gastos ordinarios.
- Informe de la Secretaria Accidental de fecha 28 de febrero de 2024 sobre el procedimiento a seguir.
- Resolución ordenando el inicio de la licitación de fecha 5 de marzo de 2024.
- Pliego de cláusulas administrativas de fecha 7 de marzo de 2024.

Atendido el informe - propuesta emitido por la Secretaria Accidental de fecha 7 de marzo de 2024.

Vista la propuesta de resolución PR/2024/584 de 7 de marzo de 2024.

RESOLUCIÓN

PRIMERO. Aprobar el expediente de enajenación del aprovechamiento de cultivos correspondiente a los lotes 3 y 4 del Monte de Utilidad Pública 149 que abarca las partidas de Liberola, Valcuerna, Valdurrios y Vedado, de titularidad municipal para el periodo de un año a partir de la fecha de formalización del contrato.





SEGUNDO. Aprobar el Pliego de Condiciones de ejecución del contrato de enajenación que literalmente dice:

“ PLIEGO DE CONDICIONES PARA LA ENAJENACIÓN DEL APROVECHAMIENTO DE CULTIVOS CORRESPONDIENTE A LOS LOTES 3 Y 4 DE LAS PARTIDAS LIBEROLA, VALCUERNA, VALDURRIOS Y VEDADO DEL MONTE DE UTILIDAD PÚBLICA 149 Y LA CESIÓN DE LOS DERECHOS DE LA POLÍTICA AGRÍCOLA COMÚN (PAC) DE DICHAS PARCELAS DEL AYUNTAMIENTO DE FRAGA (HUESCA)”

CLÁUSULA PRIMERA. Objeto y Calificación

Constituye el objeto del contrato los lotes 3 y 4 de las partidas Liberola, Valcuerna, Valdurrios y Vedado del Monte de Utilidad Pública 149 del aprovechamiento de cultivos, de titularidad municipal. Todo ello, según las ordenes de enajenación remitidas por el Servicio Provincial de Huesca del Departamento de Agricultura, Ganadería y Alimentación del Gobierno de Aragón (R. E. 2024-E-RC-552 de 5 de febrero de 2024). Código CPV03000000-1 (Productos de la agricultura, ganadería, pesca, silvicultura y productos afines).

La adjudicación de los cultivos lleva asociada la cesión de los derechos de la PAC 2024 que tiene el Ayuntamiento de Fraga en relación con dicho aprovechamiento, siendo obligatoria por parte del adjudicatario la declaración de estos derechos en la PAC 2024.

Las condiciones del aprovechamiento de cultivos están establecidas en el informe emitido por el TAEM de Agricultura de fecha 27 de febrero de 2024 y en las citadas órdenes.

El aprovechamiento de cultivos del Monte de UP 149 corresponde a los siguientes lotes:

- **Lote 03:**

Clase de aprovechamiento	cultivos
Superficie	339,14 hectáreas
Importe tasación	2.728,31 euros anual
Forma de adjudicación	Enajenar

- **Lote 04:**

Clase de aprovechamiento	cultivos
Superficie	1.348,00 hectáreas
Importe tasación	10.072,88 euros anual
Forma de adjudicación	Enajenar

Valor total del contrato: 12.801,19 €.





Dichos cultivos llevan asociados los derechos de la PAC.

El periodo de adjudicación será de un año a contar desde la fecha de formalización de la enajenación según consta en el informe emitido por el TAEM de Agricultura de fecha 27 de febrero de 2024.

La licitación se realizará por procedimiento abierto sin división por lotes por las causas expuestas por el TAEM de Agricultura de este Ayuntamiento en su informe de fecha 27 de febrero de 2024, y que tienen relación con que ambos lotes forman parte de la misma explotación, llevando asociados los derechos de la PAC. Por todo ello el adjudicatario de los lotes 3 y 4 deberá ser el mismo, quedando excluidos los licitadores que presenten su oferta por solo uno de los lotes

El Ayuntamiento se reserva hasta el 15 de julio de 2024 el derecho a realizar las tareas agrícolas necesarias y a llevar a cabo la cosecha y enajenación del cereal ya sembrado a fecha de adjudicación del contrato. El adjudicatario no podrá entorpecer dichas labores.

El contrato definido tiene la calificación de contrato privado, tal y como establece el artículo 9 de la Ley 9/2017, de 8 de noviembre, de Contratos del Sector Público, por la que se transponen al ordenamiento jurídico español las Directivas del Parlamento Europeo y del Consejo 2014/23/UE y 2014/24/UE, de 26 de febrero de 2014.

CLÁUSULA SEGUNDA. Procedimiento de Selección y Adjudicación

La forma de adjudicación del aprovechamiento de cultivos correspondiente a los lotes 3 y 4 del Monte de U. P. 149 será por procedimiento abierto, y a la oferta económicamente más ventajosa (precio más alto), sin división por lotes por las causas expuestas por el TAEM de Agricultura de este Ayuntamiento en su informe de fecha 27 de febrero de 2024, y que tienen relación con que ambos lotes forman parte de la misma explotación, llevando asociados los derechos de la PAC. Por todo ello el adjudicatario de los lotes 3 y 4 deberá ser el mismo.

En el procedimiento podrá participar cualquier interesado profesional de la agricultura que acredite las siguientes condiciones:

-Tener la condición de agricultor activo según el artículo 5.1 del *Real Decreto 1048/2022, sobre la aplicación, a partir de 2023, de las intervenciones en forma de pagos directos y el establecimiento de requisitos comunes en el marco del Plan Estratégico de la Política Agrícola Común, y la regulación de la solicitud única del sistema integrado de gestión y control*, que establece dos condiciones previas para poder ser considerado agricultor activo, de modo que sólo podrá cumplir esta condición la persona física o jurídica, o grupo de personas físicas o jurídicas, que:

a) Cumpla la definición de agricultor, es decir, que es titular de una explotación agraria situada en España, y que ejerce una actividad agraria y asume el riesgo empresarial de la actividad agraria desarrollada.

b) No ejerza, como actividad principal, ninguna de las recogidas en la lista de actividades excluidas del anexo II del Real Decreto 1048/2022.





Para justificar que el adjudicatario es agricultor activo debe presentar su afiliación a la Seguridad Social.

En relación con la afiliación a la Seguridad Social en una actividad agraria, se tendrá en cuenta la Circular de coordinación del FEGA sobre Criterios generales y específicos para el cumplimiento de los requisitos mínimos y la figura de agricultor activo, y en concreto su anexo sobre la lista de códigos CNAE e IAE relacionados con el sector agroalimentario.

Para la valoración de las proposiciones y la determinación de la mejor oferta se atenderá a un solo criterio de adjudicación, que deberá ser necesariamente el del mejor precio.

CLÁUSULA TERCERA. El Perfil de Contratante

Con el fin de asegurar la transparencia y el acceso público a la información relativa a su actividad contractual, y sin perjuicio de la utilización de otros medios de publicidad, este Ayuntamiento cuenta con el Perfil de contratante al que tendrá acceso según las especificaciones que se regulan en la página web siguiente: www.fraga.org.

CLÁUSULA CUARTA. Presupuesto Base de Licitación

El presupuesto base de licitación es de **12.801,19 € anuales, correspondiendo al lote 3, 2.728,31 euros anuales, y al lote 4, 10.072,88 euros anuales.**

El valor económico del contrato es de 12.801,19 € según la tasación realizada por el Gobierno de Aragón.

La oferta económica se realizará al alza, sin que puedan ser inferior al presupuesto base, debiendo superar o igualar cada uno de los lotes el importe propuesto.

CLÁUSULA QUINTA. Acreditación de la Aptitud para Contratar

Podrán presentar ofertas las personas naturales o jurídicas, españolas o extranjeras, que tengan plena capacidad de obrar y que no estén incursas en prohibiciones para contratar.

1. La **capacidad de obrar** se acreditará:

a) En cuanto a **personas físicas**, mediante la fotocopia compulsada del documento nacional de identidad, y los que comparezcan o firmen proposiciones en nombre de otros acompañarán también poder bastante al efecto.

b) En cuanto a **personas jurídicas**, mediante la fotocopia compulsada del CIF y la escritura o documento de constitución, los estatutos o el acto fundacional, en los que consten las normas por las que se regula su actividad, debidamente inscritos, en su caso, en el Registro público que corresponda, según el tipo de persona jurídica de que se trate.





c) Certificado o documento equivalente de afiliación a la seguridad social del licitador en la que se acredite su condición de agricultor en activo. En relación con la afiliación a la Seguridad Social en una actividad agraria, se tendrá en cuenta la Circular de coordinación del FEGA sobre Criterios generales y específicos para el cumplimiento de los requisitos mínimos y la figura de agricultor activo, y en concreto su anexo sobre la lista de códigos CNAE e IAE relacionados con el sector agroalimentario.

2. La prueba, por parte de los licitadores, de la **no concurrencia** de alguna de las **prohibiciones para contratar**, podrá realizarse mediante testimonio judicial o certificación administrativa, según los casos.

Cuando dicho documento no pueda ser expedido por la autoridad competente, podrá ser sustituido por una declaración responsable otorgada ante una autoridad administrativa, notario público u organismo profesional cualificado.

CLÁUSULA SEXTA. Duración del Contrato

La duración del contrato será de un año a contar desde la fecha de formalización del contrato.

CLÁUSULA SÉPTIMA. Presentación de Ofertas y Documentación Administrativa

7.1 Condiciones previas

Las proposiciones de los interesados deberán ajustarse a los pliegos y documentación que rigen la licitación, y su presentación supone la aceptación incondicionada por el empresario del contenido de la totalidad de sus cláusulas o condiciones, sin salvedad o reserva alguna.

Cada licitador no podrá presentar más de una oferta.

7.2 Lugar y plazo de presentación de ofertas

Presentación Electrónica

La presente licitación tiene carácter electrónico. Los licitadores deberán preparar y presentar sus ofertas obligatoriamente de forma electrónica a través de la herramienta de preparación y presentación de ofertas de la Plataforma de Contratación del Sector Público. Podrá acceder a ella a través de la web www.fraga.org.

La utilización de estos servicios supone:

- La preparación y presentación de ofertas de forma telemática por el licitador.
- La custodia electrónica de ofertas por el sistema.





- La apertura y evaluación de la documentación a través de la plataforma.

Las proposiciones, junto con la documentación preceptiva se presentarán, dentro del plazo de quince días contados a partir del día siguiente al de publicación del anuncio de licitación en el Perfil de contratante, exclusivamente de forma electrónica a través de la Plataforma de Contratación del Sector Público.

Por este motivo, para participar en esta licitación, es necesario que los licitadores interesados se registren, en el supuesto de que no lo estén, en la Plataforma de Contratación del Sector Público.

La oferta electrónica y cualquier otro documento que la acompañe deberán estar firmados electrónicamente por alguno de los sistemas de firma admitidos por el artículo 10 de la Ley 39/2015, de 1 de octubre, del Procedimiento Administrativo Común de las Administraciones públicas.

Para garantizar la confidencialidad del contenido de los sobres hasta el momento de su apertura, la plataforma cifrará dichos sobres en el envío.

Una vez realizada la presentación, la plataforma proporcionará a la entidad licitadora un justificante de envío, susceptible de almacenamiento e impresión, con el sello de tiempo.

7.3. Información a los licitadores

Cuando sea preciso solicitar la información adicional o complementaria a que se refiere el artículo 138 de la LCSP, la Administración contratante deberá facilitarla, al menos, seis días antes de que finalice el plazo fijado para la presentación de ofertas, siempre que dicha petición se presente con una antelación mínima de doce días respecto de aquella fecha. Dicha solicitud se efectuará a través de la Plataforma de Contratación del Sector Público.

7.4 Contenido de las proposiciones

Los licitadores presentarán la documentación en dos sobres, de conformidad con las indicaciones del asistente de presentación telemática de la plataforma:

La denominación de los sobres es la siguiente:

— **Sobre «A»: Declaración responsable.**

— **Sobre «B»: Proposición Económica.**

Sobre A:

Se presentará conforme al siguiente modelo:

“MODELO DE DECLARACIÓN RESPONSABLE

_____, con domicilio a efectos de notificaciones en _____,
_____, n.º ____, con NIF n.º _____, en representación de la Entidad
_____, con NIF n.º _____, a efectos de su participación en la licitación
aprovechamiento de cultivos de los lotes 3 y 4 del MUP 149 (Expediente n.º....., ante





DECLARA BAJO SU RESPONSABILIDAD:

PRIMERO. Que se dispone a participar en el procedimiento de adjudicación del aprovechamiento de cultivos correspondiente a los lotes 3 y 4 del MUP 149.

SEGUNDO. Que cumple con todos los requisitos previos exigidos por el pliego de cláusulas administrativas particulares para ser adjudicatario, en concreto:

- Que es profesional de la agricultura y cumple las condiciones de agricultor activo según el artículo 5.15.1 del Real Decreto 1048/2022, sobre la aplicación, a partir de 2023, de las intervenciones en forma de pagos directos y el establecimiento de requisitos comunes en el marco del Plan Estratégico de la Política Agrícola Común, y la regulación de la solicitud única del sistema integrado de gestión y control, que establece dos condiciones previas para poder ser considerado agricultor activo, de modo que sólo podrá cumplir esta condición la persona física o jurídica, o grupo de personas físicas o jurídicas, que:

a) Cumpla la definición de agricultor, es decir, que es titular de una explotación agraria situada en España, y que ejerce una actividad agraria y asume el riesgo empresarial de la actividad agraria desarrollada.

b) No ejerza, como actividad principal, ninguna de las recogidas en la lista de actividades excluidas del anexo II del Real Decreto 1048/2022.

- Que conoce el Pliego de Cláusulas Administrativas y las condiciones técnicas que sirven de base al contrato y las acepta incondicionalmente.

-Que ni el firmante de la declaración, ni, en su caso, la entidad a la que represento, ni ninguno de sus administradores o representantes, se hallan incurso en supuesto alguno a los que se refiere el artículo 71.1.2.3 de la Ley 9/2017, de 8 de noviembre, de Contratos del Sector Público.

-Que no forma parte de los Órganos de Gobierno o Administración de la entidad ningún alto cargo a los que se refiere la Ley 5/2006, de 10 de abril, de regulación de los conflictos de intereses de los miembros del Gobierno y de los Altos Cargos de la Administración General del Estado, de la Ley 53/1984 de 26 de diciembre de incompatibilidades del personal al servicio de las Administraciones Públicas, ni se trata de cualquiera de los cargos efectivos regulados en la Ley Orgánica 5/1985, de 19 de junio, del Régimen Electoral General, en los términos establecidos en la misma.

— Que el firmante, o en su caso, la entidad a la que representa se halla al corriente en el cumplimiento de las obligaciones tributarias con la hacienda estatal y autonómica impuestas por las disposiciones vigentes.

- Que el firmante, o en su caso la entidad a la que representa, se halla al corriente en el cumplimiento de las obligaciones de Seguridad Social impuestas por las disposiciones vigentes.

- Que el firmante, o en su caso, la entidad a la que representa, se halla al corriente en el cumplimiento de las obligaciones de alta y pago/exención del Impuesto de Actividades Económicas impuestas por las disposiciones vigentes.





Ayuntamiento de Fraga

- Que el firmante, y en su caso entidad a la que representa, NO/SI se halla inscrita en el Registro de Licitadores que a continuación se indica (márquese lo que corresponda), y que las circunstancias de la entidad que en el figuran respecto de los requisitos exigidos para la admisión en el procedimiento de contratación son exactas y no ha experimentado variación.

-Registro Oficial de Licitadores y Empresas Clasificadas del Estado

- Registro General de Contratistas de la Comunidad Autónoma de

— Que se somete a la Jurisdicción de los Juzgados y Tribunales españoles de cualquier orden, para todas las incidencias que de modo directo o indirecto pudieran surgir del contrato, con renuncia, en su caso, al fuero jurisdiccional extranjero que pudiera corresponder al licitador (en el caso de empresas extranjeras).

- Que autorizo al órgano de contratación a recabar los datos que obren en poder de la Administración que fueran necesarios para comprobar la veracidad de las declaraciones realizadas.

- Que me comprometo a aceptar y dar por válidas todas las notificaciones que se efectúen en el correo electrónico _____.

- Que se compromete a declarar los derechos correspondientes a dicho aprovechamiento en la PAC 2024 que se le cederán en caso de ser el adjudicatario.

-Que acepta que el Ayuntamiento se reserve hasta el 15 de julio de 2024 el derecho a realizar las tareas agrícolas necesarias y a llevar a cabo la cosecha y enajenación del cereal ya plantado a fecha de adjudicación del contrato, comprometiéndose a no entorpecer dichas labores.

-Que cuenta con las autorizaciones necesarias para ejercer la actividad.

TERCERO. Que se compromete a acreditar la posesión y validez de los documentos a que se hace referencia en el apartado segundo de esta declaración, en caso de que sea propuesto como adjudicatario del contrato o en cualquier momento en que sea requerido para ello.

Y para que conste, firmo la presente declaración.

En _____, a ___ de _____ de 20__.

Firma del declarante,

Fdo.: _____»

«

SOBRE «B»

PROPOSICIÓN ECONÓMICA

a) Oferta económica.

Se presentará conforme al siguiente modelo:





« _____, con domicilio a efectos de notificaciones en _____, _____, n.º _____, con NIF n.º _____, en representación de la Entidad _____, con NIF n.º _____, enterado del expediente para la adjudicación de los lotes 3 y 4 del MUP 149 del aprovechamiento de cultivos durante el plazo de un año a partir de la formalización del contrato, anunciado en el perfil de contratante, hago constar que conozco el pliego y condiciones técnicas que sirven de base al contrato y lo acepto íntegramente, tomando parte de la licitación, así como autoriza a la mesa y al órgano de contratación para consultar los datos recogidos en el Registro Oficial de Licitadores y Empresas Clasificadas del Sector Público o en las listas oficiales de operadores económicos de un Estado miembro de la Unión Europea, ofertando la siguiente cantidad total de euros anuales de acuerdo con el siguiente desglose: Lote 3.....€ anuales y lote 4.....€ anuales. Dicho aprovechamiento lleva aparejado la cesión de los derechos de la PAC 2024 que me comprometo a declarar.

En _____, a ____ de _____ de 20__.

Firma del licitador,

Fdo.: _____.».

CLÁUSULA OCTAVA. Mesa de Contratación

El órgano de contratación estará asistido por una Mesa de Contratación. Por Decreto de la Alcaldía nº 2023-2115, de fecha 6 de junio de 2023, se modifica la Mesa de Contratación Permanente del Ayuntamiento de Fraga en los procedimientos abiertos, abierto simplificado, restringidos, de diálogo competitivo, de licitación con negociación y de asociación para la innovación, publicándose en el Boletín Oficial de la Provincia nº 109 de fecha 12 de junio de 2023.

CLÁUSULA NOVENA. Apertura de Ofertas

La Mesa de Contratación procederá a la apertura de los sobres «A» y, en caso de no requerir subsanación, seguidamente a los sobres " B" que contienen la oferta económica.

Si fuera necesario, la Mesa concederá un plazo de tres días para que el licitador corrija los defectos u omisiones subsanables observadas en el sobre A.

Posteriormente, procederá a la apertura y examen de los sobres «B», que contienen las ofertas económicas.

A la vista de las ofertas económicas presentadas, la Mesa de Contratación propondrá al adjudicatario del contrato, o sea el que ha ofertado el precio más alto, clasificando las siguientes por orden decreciente.





En caso que en el plazo otorgado al efecto, el candidato propuesto como adjudicatario no presentara la documentación preceptiva, se efectuará propuesta de adjudicación a favor del siguiente candidato en puntuación, otorgándole el correspondiente plazo para presentar la documentación.

CLÁUSULA DÉCIMA. Requerimiento de Documentación

El órgano de contratación requerirá al licitador que haya presentado la mejor oferta para que, dentro del plazo de diez días hábiles, a contar desde el siguiente a aquél en que hubiera recibido el requerimiento, presente la siguiente documentación:

1) Capacidad de obrar de los empresarios.

En el caso de personas jurídicas, que la sociedad está válidamente constituida y que conforme a su objeto social pueda presentarse a la licitación, así como el firmante de la declaración ostenta la debida representación para la presentación de la proposición de aquella. Esta circunstancia se acreditará mediante escritura o documento de constitución, los estatutos o el acto fundacional, en los que consten las normas por la que se regula su actividad, debidamente inscritos, en su caso, en el Registro Público que corresponda, según el tipo de persona jurídica de que se trate.

Los empresarios individuales deberán presentar el documento nacional de identidad o, en su caso, el documento que haga sus veces y los que comparezcan o firmen proposiciones en nombre de otro acompañarán también poder bastante al efecto.

De los empresarios no españoles que sean nacionales de Estados Miembros de la Unión Europea o de Estados signatarios del acuerdo sobre el espacio Económico Europeo se acreditará por su inscripción en el registro procedente, de acuerdo con la legislación del Estado donde están establecidos, o mediante la presentación de una declaración jurada o un certificado, en los términos que se establezcan reglamentariamente, de acuerdo con las disposiciones comunitarias de aplicación.

De los demás empresarios extranjeros, con informe de la Misión Diplomática Permanente de España en el Estado correspondiente o de la Oficina Consular en cuyo ámbito territorial radique el domicilio de la empresa.

2) La prueba, por parte de los empresarios, de la no concurrencia de alguna de las prohibiciones para contratar, podrá realizarse mediante testimonio judicial o certificación administrativa, según los casos.

Cuando dicho documento no pueda ser expedido por la autoridad competente, podrá ser sustituido por una declaración responsable otorgada ante una autoridad administrativa, notario público u organismo profesional cualificado.

" MODELO DECLARACIÓN:





Ayuntamiento de Fraga

D/D^a....., con D.N.I./NIE..... en nombre propio o en representación de la empresa....., con NIF nº, en calidad de

DECLARA:

I.- Que la empresa, sus socios y sus administradores no están incurso en ninguna de las circunstancias que determinan la prohibición de contratar con la Administración, previstas en el artículo 71 de la Ley 9/2017 de Contratos del Sector Público y, expresamente, que la empresa se encuentra al corriente del cumplimiento de las obligaciones tributarias y con la Seguridad Social establecidas en las disposiciones vigentes. Lo que declara a los efectos previstos en el artículo 85 de la citada ley.

En, a..... dede

EL
LICITADOR,
mí,

Fdo.: (administrador o apoderado)

Fdo.:(especificar nombre y cargo)

3) La documentación acreditativa del cumplimiento de los requisitos previos, en concreto la documentación justificativa de hallarse al corriente en el cumplimiento de sus obligaciones tributarias (Artículo 13 RGLCSP) y con la Seguridad Social (Artículo 14 RGLCSP).

4) La justificación documental que lo acredite como agricultor activo debiendo presentar certificado o documento equivalente de su afiliación a la Seguridad Social.

En relación con la afiliación a la Seguridad Social en una actividad agraria, se tendrá en cuenta la Circular de coordinación del FEGA sobre Criterios generales y específicos para el cumplimiento de los requisitos mínimos y la figura de agricultor activo, y en concreto su anexo sobre la lista de códigos CNAE e IAE relacionados con el sector agroalimentario.

5) Justificante del depósito de la fianza del 5% del precio de la adjudicación. La garantía debe constar recibida en la Tesorería municipal antes de la finalización del plazo para presentar la documentación. Los avales y certificados de seguro de caución que se constituyan como garantías, deberán ser autorizados por apoderados de la entidad avalista o aseguradora que tengan poder suficiente para obligarla. Para ello deberán aportar la justificación fehaciente del apoderamiento (modelos anexos I y II).

*La fecha de constitución de la garantía en efectivo será aquella en que se produzca su ingreso en la entidad colaboradora de acuerdo con lo dispuesto en la Orden PRE/1064/2016, de 29 de junio, por la que se desarrolla parcialmente el Reglamento General de Recaudación, aprobado por Real Decreto 939/2005, de 29 de julio, en lo relativo al procedimiento de recaudación de recursos no tributarios ni aduaneros de titularidad de la Administración General del Estado a través de entidades colaboradoras. La fecha de constitución del resto de garantías será aquella en la que el interesado presente la documentación en el registro de la Caja, de acuerdo con lo previsto en este reglamento.

De no cumplimentarse adecuadamente el requerimiento en el plazo señalado, se entenderá que el licitador ha retirado su oferta,





En el supuesto señalado en el párrafo anterior, se procederá a recabar la misma documentación al licitador siguiente, por el orden en que hayan quedado clasificadas las ofertas.

CLÁUSULA UNDÉCIMA. Fianza

El licitador que hubiera presentado la mejor oferta deberá acreditar la constitución de la garantía de un 5% del precio de adjudicación, excluido el impuesto sobre el valor añadido, correspondiente al 5% del precio de adjudicación para responder de la correcta ejecución del aprovechamiento y de los daños que pudieran ocasionarse

Esta garantía podrá prestarse en alguna de las siguientes formas:

- a) En efectivo o en valores, que en todo caso serán de Deuda Pública, con sujeción, en cada caso, a las condiciones establecidas en las normas de desarrollo de la Ley de Contratos del Sector Público. El efectivo y los certificados de inmovilización de los valores anotados se depositarán en la Tesorería del Ayuntamiento de Fraga, en la forma y con las condiciones que las normas de desarrollo de la Ley de Contratos del Sector Público establezcan, sin perjuicio de lo dispuesto para los contratos que se celebren en el extranjero.
- b) Mediante aval, prestado en la forma y condiciones que establezcan las normas de desarrollo de esta ley, por alguno de los bancos, cajas de ahorros, cooperativas de crédito, establecimientos financieros de crédito y sociedades de garantía recíproca autorizados para operar en España, que deberá depositarse en los establecimientos señalados en la letra a) anterior (modelo anexo I).
- c) Mediante contrato de seguro de caución, celebrado en la forma y condiciones que las normas de desarrollo de esta Ley establezcan, con una entidad aseguradora autorizada para operar en el ramo. El certificado del seguro deberá entregarse en los establecimientos señalados en la letra a) anterior. (modelo anexo II).

La garantía no será devuelta o cancelada hasta que se haya producido el vencimiento del plazo de garantía y cumplido satisfactoriamente el contrato.

CLÁUSULA DUODÉCIMA. Adjudicación del Contrato

Recibida la documentación solicitada, el órgano de contratación deberá adjudicar el contrato dentro de los cinco días hábiles siguientes a la recepción de la documentación.

En ningún caso podrá declararse desierta una licitación cuando exija alguna oferta o proposición que sea admisible de acuerdo con los criterios que figuren en el pliego.

La adjudicación deberá ser motivada se notificará a los candidatos o licitadores, debiendo ser publicada en el perfil de contratante en el plazo de 15 días.

La adjudicación deberá recaer en el plazo máximo de quince días a contar desde el siguiente al de apertura de las proposiciones.





CLÁUSULA DECIMOTERCERA. Formalización del Contrato

La formalización del contrato en documento administrativo se efectuará no más tarde de los quince días hábiles siguientes a aquel en que se realice la notificación de la adjudicación a los licitadores y candidatos.

Cuando por causas imputables al adjudicatario no se hubiese formalizado el contrato dentro del plazo indicado se le exigirá el importe del 3 por ciento del presupuesto base de licitación, en concepto de penalidad, que se hará efectivo en primer lugar contra la garantía constituida por el licitador.

Si las causas de la no formalización fueran imputables al Ayuntamiento, se indemnizará al adjudicatario de los daños y perjuicios que la demora le pueda ocasionar con independencia de que pueda solicitar la resolución del contrato.

CLÁUSULA DECIMOCUARTA. Pago

El precio se abonará por anualidades, de manera que la primera anualidad se ingresará en el plazo de un mes, a contar desde el día de la firma del contrato, en las cuentas designadas por la Tesorería municipal que se detallan:

IBERCAJA	ES46 20852256650300008320
BANCO SANTANDER	ES24 00492817261310006170
CAIXABANK	ES25 21001858170200008276
BANCO SABADELL	ES68 00815266270001004411
BANTIERRA	ES70 31910348914331528721
BBVA	ES33 01826228830201501449
CAJAMAR	ES81 30583702412732000017

En los años sucesivos, se deberá satisfacer, como máximo en el mismo período del año anterior, con la oportuna actualización del IPC. Si deja transcurrir los plazos de ingreso indicados sin haber satisfecho la deuda, ésta le será exigida por el procedimiento de apremio según L.G.T. 58/03 de 17 de diciembre, exigiéndose los recargos del 5, 10 o 20 %, según sea el caso, conforme a lo establecido en el artículo 28 LGT.

En caso de no efectuarse el pago en la forma prevista en el apartado anterior el licitador decaerá en su derecho, con pérdida del depósito previo.

CLÁUSULA DECIMOQUINTA. Derechos y Obligaciones del Adjudicatario



Los derechos y obligaciones del adjudicatario son los que nacen de este Pliego y del Pliego General de Condiciones técnico-facultativas para el Aprovechamiento que formará parte del contrato que se firma, que tendrán carácter contractual, y del contrato firmado entre las partes, así como los derivados de la Legislación aplicable.

CLÁUSULA DECIMOSEXTA. Daños causados por el aprovechamiento de cultivos

El adjudicatario será responsable y deberá reparar a su costa, los daños que el aprovechamiento ocasione directa o indirectamente a terceros o al monte, especialmente arbolado, infraestructuras, pistas o caminos.

CLÁUSULA DECIMOSÉPTIMA. Extinción del Contrato

El contrato se extinguirá por alguna de las causas siguientes.

1. Por haber expirado el plazo de duración.
2. Falta de pago del precio de la adjudicación, en los plazos y forma establecidos en el Pliego.
3. No realizar el aprovechamiento para el cual se formaliza el contrato.
4. Pérdida por parte del adjudicatario de la condición de profesional de la agricultura.

Acreditada alguna de estas circunstancias en el expediente administrativo se procederá al lanzamiento del ocupante de las partidas, recobrando el disfrute el Ayuntamiento de Fraga.

A estos efectos, será de aplicación además de lo contenido en el presente pliego de cláusulas administrativas particulares, en el Código Civil y demás disposiciones de derecho privado que sean de aplicación.

La aplicación de las causas de resolución, sus efectos así como el procedimiento correspondiente y la indemnización por daños y perjuicios que proceda, se ajustarán a lo dispuesto en las disposiciones de derecho privado (Código Civil) de aplicación con las salvedades establecidas en este pliego.

CLÁUSULA DECIMOCTAVA. Unidad encargada del seguimiento y ejecución ordinaria del contrato y responsable del contrato

De conformidad con lo dispuesto en el artículo 62.1 de la LCSP, la Delegación de Agricultura, en concreto el T.A.E.M. de Agricultura, será la encargada del seguimiento del expediente. La dirección de dicha delegación es: Edificio Administrativo. Pso. Barrón, nº 11. (Teléfono 974470050. Email: ilordan@fraga.org).

CLÁUSULA DECIMONOVENA. Confidencialidad y tratamiento de datos





19.1 Confidencialidad

La empresa adjudicataria (como encargada del tratamiento de datos) y su personal en cumplimiento de los principios de integridad y confidencialidad deben tratar los datos personales a los que tengan acceso de forma que garanticen una seguridad adecuada incluida la protección contra el tratamiento no autorizado o ilícito y contra su pérdida, destrucción o daño accidental, mediante la aplicación de medidas técnicas u organizativas apropiadas de conformidad con lo establecido en la Ley Orgánica de Protección de Datos de Carácter Personal y en el Reglamento 2016/679 relativo a la protección de las personas físicas en lo que respecta al tratamiento de datos personales y a la libre circulación de estos datos (Reglamento general de protección de datos).

Esta obligación es complementaria de los deberes de secreto profesional y subsistirá una vez formalizado el contrato con el responsable del tratamiento de los datos (Ayuntamiento).

19.2 Tratamiento de Datos

En cumplimiento de lo dispuesto en la Ley Orgánica 3/2018, de 5 de diciembre, de Protección de Datos personales y garantía de los derechos digitales y en el Reglamento 2016/679 del Parlamento Europeo y del Consejo de 27 de abril de 2016 relativo a la protección de las personas físicas en lo que respecta al tratamiento de datos personales y a la libre circulación de estos datos y por el que se deroga la Directiva 95/46/CE (Reglamento General de Protección de datos), los licitadores quedan informados de que los datos de carácter personales que, en su caso, sean recogidos a través de la presentación de su oferta y demás documentación necesaria para proceder a la contratación serán tratados por este Ayuntamiento con la finalidad de garantizar el adecuado mantenimiento, cumplimiento y control del desarrollo del contrato.

CLÁUSULA VIGÉSIMA. Régimen Jurídico del Contrato

Este contrato tiene carácter privado, su preparación y adjudicación se regirá por lo establecido en este Pliego, y para lo no previsto en él, será de aplicación la Ley 33/2003, de 3 de noviembre, de Patrimonio de las Administraciones Públicas; el Reglamento de Bienes de las Entidades Locales aprobado por Real Decreto 1372/1986, de 13 de junio y la Ley 9/2017, de 8 de noviembre, de Contratos del Sector Público, por la que se transponen al ordenamiento jurídico español las Directivas del Parlamento Europeo y del Consejo 2014/23/UE y 2014/24/UE, de 26 de febrero de 2014; supletoriamente se aplicarán las restantes normas de derecho administrativo y, en su defecto, las normas de derecho privado.

En cuanto a sus efectos y extinción se regirá por las Normas de Derecho privado.

El orden jurisdiccional contencioso-administrativo será el competente el conocimiento de las cuestiones que se susciten en relación con la preparación y adjudicación de este contrato.

El orden jurisdiccional civil será el competente para resolver las controversias que surjan entre las partes en relación con los efectos, cumplimiento y extinción del contrato.”





“ANEXO I

La entidad bancaria _____, con NIF _____ y domicilio a efectos de notificaciones y requerimientos en _____, y en su nombre y representación (nombres, apellidos y NIF de los apoderados) _____ con poderes suficientes para obligarla en este acto, según resulta del bastateo de poderes que se reseña en la parte inferior de este documento,

AVALA

PRIMERO. A _____ [nombre y apellidos o razón social del avalado], con [NIF] _____, en virtud de lo dispuesto por _____ [Norma/s y artículo/s que impone/n la constitución de esta garantía], en concepto de _____ [garantía provisional, garantía definitiva] y para responder de las obligaciones derivadas del: [detallar el objeto del contrato u obligación asumida por el garantizado] _____ a cargo de la persona avalada.

SEGUNDO. El aval que se presta se constituye por importe de: _____ euros [en letra y en cifra], a disposición del Ayuntamiento de Fraga.

TERCERO. La Entidad avalista declara bajo su responsabilidad que cumple los requisitos previstos en el artículo 56.2 del Reglamento General de la Ley de Contratos de las Administraciones Públicas, aprobado por Real Decreto 1098/2001, de 12 de octubre. Este aval se otorga solidariamente respecto al obligado principal, con renuncia expresa al beneficio de excusión[1] al que se refiere el artículo 1830 del Código Civil, y con compromiso de pago al primer requerimiento de la Caja General de Depósitos u órgano equivalente de las restantes Administraciones Públicas, con sujeción a los términos y condiciones previstos en la Ley 9/2017, de 8 de noviembre, de Contratos del Sector Público, por la que se transponen al ordenamiento jurídico español las Directivas del Parlamento Europeo y del Consejo 2014/23/UE y 2014/24/UE, de 26 de febrero de 2014 (en adelante LCSP), en sus Normas de desarrollo y en la Normativa reguladora de la Caja General de Depósitos.

CUARTO. El presente aval estará en vigor hasta que el Ayuntamiento de Fraga o quien en su nombre sea habilitado legalmente para ello autorice su cancelación o devolución[2], previa acreditación del cumplimiento de la obligación que se asegura con dicha garantía, conforme con lo establecido en la LCSP, y su Legislación complementaria.

El presente aval se ha inscrito en el Registro Especial de Avaluos con el nº _____, en fecha _____.

Razón social de la entidad avaladora: _____

DOCUMENTO FIRMADO ELECTRÓNICAMENTE





(Firma de los apoderados)

BASTANTEO DE PODERES POR LA ASESORÍA JURÍDICA DE LA C.G.D O ABOGACÍA DEL ESTADO.		
Provincia	Fecha	Número o código

“

“ANEXO II

MODELO CERTIFICADO SEGURO CAUCION

Certificado número **(1)** (en adelantes asegurador), con domicilio en, calle, y NIF, debidamente representado Don **(2)**, con poderes suficientes para obligarle en el acto, según resulta del bastanteo de poderes que se reseña en la parte inferior de este documento,

ASEGURA A (3), NIF, en concepto de tomador del seguro, ante **el Ayuntamiento de Fraga**, en adelante asegurado, hasta el importe de (en letras y en cifras) **(5)**, en los términos y condiciones establecidos en de la Ley de Contratos de las Administraciones Públicas, normativa de desarrollo y pliego de cláusulas administrativas particulares por la que se rige el contrato **(6)**, en concepto de garantía **(7)**, para responder de las obligaciones, penalidades y demás gastos que se puedan derivar conforme a las normas y demás condiciones administrativas precitadas frente al asegurado.

El asegurado declara, bajo su responsabilidad, que cumple los requisitos exigidos en el artículo 57.1 del Reglamento General de la Ley de Contratos de las Administraciones Públicas.

La falta de pago de la prima, sea única, primera o siguientes, no dará derecho al asegurador a resolver el contrato, ni éste quedará extinguido, ni la cobertura del asegurador suspendida ni éste liberado de su obligación, caso de que el asegurador deba hacer efectiva la garantía.

El asegurador no podrá oponer al asegurado las excepciones que puedan corresponderle contra el tomador del seguro.

El asegurador asume el compromiso de indemnizar al asegurado al primer requerimiento de la Caja General de Depósitos u órgano equivalente de las restantes Administraciones Públicas, en los términos establecidos en la Ley de Contratos de las Administraciones Públicas y normas de desarrollo.





Ayuntamiento de Fraga

El presente seguro de caución estará en vigor hasta que **EL Ayuntamiento de Fraga**, o quien en su nombre sea habilitado legalmente para ello, autorice su cancelación o devolución, de acuerdo con lo establecido en la Ley de Contratos de las Administraciones Públicas y legislación complementaria.

Lugar y fecha.

Firma:

Asegurador

BASTANTEO DE PODERES POR LA ASESORÍA JURÍDICA DE LA C.G.D. O ABOGACÍA DEL ESTADO		
Provincia	Fecha	Número o código

”

TERCERO: Aprobar como Pliego de Prescripciones Técnicas el informe emitido por el TAEM de Agricultura de fecha 27 de febrero de 2024 que se adjunta como anexo.

CUARTO: Publicar el anuncio de licitación en el perfil de contratante con el contenido contemplado en el anexo III de la Ley 9/2017 de 8 de noviembre, de Contratos del Sector Público.

QUINTO: Publicar en el perfil de contratante toda la documentación integrante del expediente de contratación, en particular el pliego de cláusulas administrativas particulares.

Lo manda y firma el Sr. Alcalde en la ciudad de Fraga, en la fecha de firma electrónica; de lo que, como Secretaria Accidental, doy fe a los efectos de su remisión al libro de resoluciones.

DOCUMENTO FIRMADO ELECTRÓNICAMENTE





Ayuntamiento de Fraga

INFORME. Asunto: Orden de enajenación de los aprovechamientos de los montes del Ayuntamiento de Fraga.

ANTECEDENTES:

Vista la Orden de enajenación del Plan Anual de Aprovechamientos Forestales en montes a cargo del Servicio Provincial de Medio Ambiente de Huesca para el ejercicio 2024, dentro del monte de Utilidad Pública 149 y 429, cuya titularidad corresponde al Ayuntamiento de Fraga.

Vista la Providencia de la Alcaldía donde indica: *Vista las siguientes ordenes de enajenación del aprovechamiento de cultivos del MUP 149 lotes 3 y 4 y lote 5 del MUP 429 de propiedad municipal remitida por el Departamento de Agricultura, Ganadería y Medio Ambiente del Servicio Provincial de Agricultura del Gobierno de Aragón (R. E. 2024-E-RC-552 de 5 de febrero de 2024):* Disponiendo que: *“PRIMERO. Iniciar el procedimiento para la enajenación del aprovechamiento de cultivos del Monte de Utilidad Pública 149 lote 3 y 4 y lote 5 del MUP 429 que se relacionan en la parte expositiva.*

SEGUNDO. Que por el TAEM de Agricultura se informe sobre la procedencia de dicha enajenación y las características técnicas y administrativas que deben regirla, así como de la incorporación en dicha licitación de los derechos de la PAC de las parcelas incluidas en la licitación.”

A la vista de lo anterior, se emite el siguiente **INFORME:**

PRIMERO.- Vista la Orden de enajenación de cultivos del lote 03 del Monte U.P. H149, Liberola, Valcuerna, Valdurrios y Vedado, donde se especifica lo siguiente:

Clase de aprovechamiento	cultivos
Superficie	339,14 hectáreas
Periodo de adjudicación	del 01/01/2024 a 31/12/2024
Importe tasación	2.728,31 euros anual
Forma de adjudicación	Enajenar

Vista la Orden de enajenación de cultivos del lote 04 del Monte U.P. H149, Liberola, Valcuerna, Valdurrios y Vedado, donde se especifica lo siguiente:

Clase de aprovechamiento	cultivos
Superficie	1.348,00 hectáreas
Periodo de adjudicación	del 01/01/2024 a 31/12/2024
Importe tasación	10.072,88 euros anual
Forma de adjudicación	Enajenar

Cód. Validación: 97KH7CGXCM45LT6WYD3W0K6F
Verificación: <https://fraga.sedelectronica.es/>
Documento firmado electrónicamente desde la plataforma esPublico Gestiona | Página 3 de 79





Ayuntamiento de Fraga

Vista la Orden de enajenación de cultivos del lote 05 del Monte U.P. H429, Partidas Alta, Baja y de En Medio, donde se especifica lo siguiente:

Clase de aprovechamiento	cultivos
Superficie	0,88 hectáreas
Periodo de adjudicación	del 01/01/2024 a 31/12/2024
Importe tasación	303,41 euros anual
Forma de adjudicación	Enajenar

SEGUNDO.- El lote 05 del Monte U.P. H429, Partidas Alta, Baja y de En Medio lo cultiva directamente el Ayuntamiento, por lo que no se saca a licitación.

TERCERO.- El plazo de ejecución del aprovechamiento se ajustará al establecido en la orden de enajenación emitida por el Gobierno de Aragón, por lo que la duración del contrato será de un año desde la fecha de formalización.

CUARTO.- La adjudicación de los cultivos lleva asociada la cesión de los derechos de la PAC que tiene el Ayuntamiento de Fraga, siendo obligatoria la declaración de estos derechos en la PAC 2024 del adjudicatario.

En el anexo 1 se encuentra un resumen y desglose de los derechos del pago básico.

En el anexo 2 se encuentra un detalle de las parcelas declaradas en la PAC 2023 del Ayuntamiento.

En el anexo 3 se encuentra un plano general de la finca municipal Balsa Roya.

QUINTO.- Debido a que ambos lotes del MUP 149 forman parte de la misma explotación y que los cultivos llevan asociados derechos de PAC, ambos lotes deben ser adjudicados al mismo adjudicatario.

SEXTO.- El adjudicatario debe de garantizar la condición de Agricultor activo según el artículo 5.1 del Real Decreto 1048/2022, que establece dos condiciones previas para poder ser considerado agricultor activo, de modo que sólo podrá cumplir esta condición la persona física o jurídica, o grupo de personas físicas o jurídicas, que:

a) Cumpla la definición de agricultor, es decir, que es titular de una explotación agraria situada en España, y que ejerce una actividad agraria y asume el riesgo empresarial de la actividad agraria desarrollada.

b) No ejerza, como actividad principal, ninguna de las recogidas en la lista de actividades excluidas del anexo II del Real Decreto 1048/2022.

Para justificar que el adjudicatario es agricultor activo debe presentar su afiliación a la Seguridad Social.

En relación con la afiliación a la Seguridad Social en una actividad agraria, se tendrá en cuenta la Circular de coordinación del FEGA sobre Criterios generales y específicos para el cumplimiento de los requisitos mínimos y la figura de agricultor activo, y en concreto su anexo sobre la lista de códigos CNAE e IAE relacionados con el sector agroalimentario.

Cód. Validación: 97KH7C6C045118WYD30LHK6F
Verificación: <https://fraga.sede.sede.gob.es/>
Documento firmado electrónicamente desde el Portal de Información Pública del Ayuntamiento de Fraga





Ayuntamiento de Fraga

CONCLUSIÓN.- Se informa favorable las características técnicas del MUP 149 lotes 3 y 4, por lo que procede iniciarse el trámite de la adjudicación de las mismas.

Fraga, a fecha de firma electrónica
T.A.E.M. AGRICULTURA

Fdo. Ignacio Lordán Guardiola

Cód. Validación: 97KHTCGXCM45LT6WYD3WLHK6F
Verificación: <https://fraga.sedelectronica.es/>
Documento firmado electrónicamente desde la plataforma esPublico Gestiona | Página 21 de 79



ANEXO I DETALLES DERECHOS PAGO BÁSICO



Gestión de derechos de Pago Básico

- DETALLE DERECHOS PAGO BÁSICO -

Campaña: 2022

Fecha de generación del informe: 13/02/2024

CIF/NIF: P2215500F

Apellidos y nombre/Razón social: AYUNTAMIENTO DE FRAGA

C.A. solicitud única: (2) C.A. ARAGON

Pequeño agricultor: No

Resumen de los derechos del titular

	Región	Tipo	Nº de derechos	Importe total (€)
Asignación Inicial	Región 3.1	G	1.235,00	79.966,25
Total			1.235,00	79.966,25

Resultado consulta derechos

Código	Región ⁽¹⁾	Origen ⁽²⁾	Tipo ⁽³⁾	Prop. ⁽⁴⁾	Camp. Fin ⁽⁵⁾	V.N. ⁽⁶⁾	%Part. ⁽⁷⁾	V.R. ⁽⁸⁾	Camp. Uti. ⁽⁹⁾
DPB000038665097	Región 3.1	A	G	P2215500F		64,75	100%	64,75	2021
DPB000038665098	Región 3.1	A	G	P2215500F		64,75	100%	64,75	2021
DPB000038665099	Región 3.1	A	G	P2215500F		64,75	100%	64,75	2021
DPB000038665100	Región 3.1	A	G	P2215500F		64,75	100%	64,75	2021
DPB000038665101	Región 3.1	A	G	P2215500F		64,75	100%	64,75	2021
DPB000038665102	Región 3.1	A	G	P2215500F		64,75	100%	64,75	2021
DPB000038665103	Región 3.1	A	G	P2215500F		64,75	100%	64,75	2021
DPB000038665104	Región 3.1	A	G	P2215500F		64,75	100%	64,75	2021
DPB000038665105	Región 3.1	A	G	P2215500F		64,75	100%	64,75	2021

Cód. Validación: 97KHTCGXCM45LT6WYD3WLLHK6F
Verificación: <https://fraga.sedelectronica.es/>
Documento firmado electrónicamente desde la plataforma esPublico Gestiona | Página 22 de 79

Cód. Validación: A49W9Q4X59CFAL2YKWL2FRDDN
Verificación: <https://fraga.sedelectronica.es/>
Documento firmado electrónicamente desde la plataforma esPublico Gestiona | Página 4 de 61



Código	Región ⁽¹⁾	Origen ⁽²⁾	Tipo ⁽³⁾	Prop. ⁽⁴⁾	Camp. Fin ⁽⁵⁾	V.N. ⁽⁶⁾	%Part. ⁽⁷⁾	V.R. ⁽⁸⁾	Camp. Uti. ⁽⁹⁾
DPB000038665106	Región 3.1	A	G	P2215500F		64,75	100%	64,75	2021
DPB000038665107	Región 3.1	A	G	P2215500F		64,75	100%	64,75	2021
DPB000038665108	Región 3.1	A	G	P2215500F		64,75	100%	64,75	2021
DPB000038665109	Región 3.1	A	G	P2215500F		64,75	100%	64,75	2021
DPB000038665110	Región 3.1	A	G	P2215500F		64,75	100%	64,75	2021
DPB000038665111	Región 3.1	A	G	P2215500F		64,75	100%	64,75	2021
DPB000038665112	Región 3.1	A	G	P2215500F		64,75	100%	64,75	2021
DPB000038665113	Región 3.1	A	G	P2215500F		64,75	100%	64,75	2021
DPB000038665114	Región 3.1	A	G	P2215500F		64,75	100%	64,75	2021
DPB000038665115	Región 3.1	A	G	P2215500F		64,75	100%	64,75	2021
DPB000038665116	Región 3.1	A	G	P2215500F		64,75	100%	64,75	2021
DPB000038665117	Región 3.1	A	G	P2215500F		64,75	100%	64,75	2021
DPB000038665118	Región 3.1	A	G	P2215500F		64,75	100%	64,75	2021
DPB000038665119	Región 3.1	A	G	P2215500F		64,75	100%	64,75	2021
DPB000038665120	Región 3.1	A	G	P2215500F		64,75	100%	64,75	2021
DPB000038665121	Región 3.1	A	G	P2215500F		64,75	100%	64,75	2021
DPB000038665122	Región 3.1	A	G	P2215500F		64,75	100%	64,75	2021
DPB000038665123	Región 3.1	A	G	P2215500F		64,75	100%	64,75	2021
DPB000038665124	Región 3.1	A	G	P2215500F		64,75	100%	64,75	2021
DPB000038665125	Región 3.1	A	G	P2215500F		64,75	100%	64,75	2021
DPB000038665126	Región 3.1	A	G	P2215500F		64,75	100%	64,75	2021
DPB000038665127	Región 3.1	A	G	P2215500F		64,75	100%	64,75	2021
DPB000038665128	Región 3.1	A	G	P2215500F		64,75	100%	64,75	2021
DPB000038665129	Región 3.1	A	G	P2215500F		64,75	100%	64,75	2021

Cód. Validación: 97KHTCGXCM45LT6WYD3WLLHKG6
Verificación: <https://fraga.sedelectronica.es/>
Documento firmado electrónicamente desde la plataforma esPublico Gestiona | Página 23 de 79

Cód. Validación: A49W9Q4X59CFAL2YKWL2FRDDN
Verificación: <https://fraga.sedelectronica.es/>
Documento firmado electrónicamente desde la plataforma esPublico Gestiona | Página 5 de 61



Código	Región ⁽¹⁾	Origen ⁽²⁾	Tipo ⁽³⁾	Prop. ⁽⁴⁾	Camp. Fin ⁽⁵⁾	V.N. ⁽⁶⁾	%Part. ⁽⁷⁾	V.R. ⁽⁸⁾	Camp. Uti. ⁽⁹⁾
DPB000038665130	Región 3.1	A	G	P2215500F		64,75	100%	64,75	2021
DPB000038665131	Región 3.1	A	G	P2215500F		64,75	100%	64,75	2021
DPB000038665132	Región 3.1	A	G	P2215500F		64,75	100%	64,75	2021
DPB000038665133	Región 3.1	A	G	P2215500F		64,75	100%	64,75	2021
DPB000038665134	Región 3.1	A	G	P2215500F		64,75	100%	64,75	2021
DPB000038665135	Región 3.1	A	G	P2215500F		64,75	100%	64,75	2021
DPB000038665136	Región 3.1	A	G	P2215500F		64,75	100%	64,75	2021
DPB000038665137	Región 3.1	A	G	P2215500F		64,75	100%	64,75	2021
DPB000038665138	Región 3.1	A	G	P2215500F		64,75	100%	64,75	2021
DPB000038665139	Región 3.1	A	G	P2215500F		64,75	100%	64,75	2021
DPB000038665140	Región 3.1	A	G	P2215500F		64,75	100%	64,75	2021
DPB000038665141	Región 3.1	A	G	P2215500F		64,75	100%	64,75	2021
DPB000038665142	Región 3.1	A	G	P2215500F		64,75	100%	64,75	2021
DPB000038665143	Región 3.1	A	G	P2215500F		64,75	100%	64,75	2021
DPB000038665144	Región 3.1	A	G	P2215500F		64,75	100%	64,75	2021
DPB000038665145	Región 3.1	A	G	P2215500F		64,75	100%	64,75	2021
DPB000038665146	Región 3.1	A	G	P2215500F		64,75	100%	64,75	2021
DPB000038665147	Región 3.1	A	G	P2215500F		64,75	100%	64,75	2021
DPB000038665148	Región 3.1	A	G	P2215500F		64,75	100%	64,75	2021
DPB000038665149	Región 3.1	A	G	P2215500F		64,75	100%	64,75	2021
DPB000038665150	Región 3.1	A	G	P2215500F		64,75	100%	64,75	2021
DPB000038665151	Región 3.1	A	G	P2215500F		64,75	100%	64,75	2021
DPB000038665152	Región 3.1	A	G	P2215500F		64,75	100%	64,75	2021
DPB000038665153	Región 3.1	A	G	P2215500F		64,75	100%	64,75	2021

Cód. Validación: 97KHTCGXCM45LT6WYD3WLLHKG6
Verificación: <https://fraga.sedelectronica.es/Documento firmado electrónicamente desde la plataforma esPublico Gestiona> | Página 24 de 79

Cód. Validación: A49W9Q4X59CFAL2YKWL2FRDDN
Verificación: <https://fraga.sedelectronica.es/Documento firmado electrónicamente desde la plataforma esPublico Gestiona> | Página 6 de 61



Código	Región ⁽¹⁾	Origen ⁽²⁾	Tipo ⁽³⁾	Prop. ⁽⁴⁾	Camp. Fin ⁽⁵⁾	V.N. ⁽⁶⁾	%Part. ⁽⁷⁾	V.R. ⁽⁸⁾	Camp. Uti. ⁽⁹⁾
DPB000038665154	Región 3.1	A	G	P2215500F		64,75	100%	64,75	2021
DPB000038665155	Región 3.1	A	G	P2215500F		64,75	100%	64,75	2021
DPB000038665156	Región 3.1	A	G	P2215500F		64,75	100%	64,75	2021
DPB000038665157	Región 3.1	A	G	P2215500F		64,75	100%	64,75	2021
DPB000038665158	Región 3.1	A	G	P2215500F		64,75	100%	64,75	2021
DPB000038665159	Región 3.1	A	G	P2215500F		64,75	100%	64,75	2021
DPB000038665160	Región 3.1	A	G	P2215500F		64,75	100%	64,75	2021
DPB000038665161	Región 3.1	A	G	P2215500F		64,75	100%	64,75	2021
DPB000038665162	Región 3.1	A	G	P2215500F		64,75	100%	64,75	2021
DPB000038665163	Región 3.1	A	G	P2215500F		64,75	100%	64,75	2021
DPB000038665164	Región 3.1	A	G	P2215500F		64,75	100%	64,75	2021
DPB000038665165	Región 3.1	A	G	P2215500F		64,75	100%	64,75	2021
DPB000038665166	Región 3.1	A	G	P2215500F		64,75	100%	64,75	2021
DPB000038665167	Región 3.1	A	G	P2215500F		64,75	100%	64,75	2021
DPB000038665168	Región 3.1	A	G	P2215500F		64,75	100%	64,75	2021
DPB000038665169	Región 3.1	A	G	P2215500F		64,75	100%	64,75	2021
DPB000038665170	Región 3.1	A	G	P2215500F		64,75	100%	64,75	2021
DPB000038665171	Región 3.1	A	G	P2215500F		64,75	100%	64,75	2021
DPB000038665172	Región 3.1	A	G	P2215500F		64,75	100%	64,75	2021
DPB000038665173	Región 3.1	A	G	P2215500F		64,75	100%	64,75	2021
DPB000038665174	Región 3.1	A	G	P2215500F		64,75	100%	64,75	2021
DPB000038665175	Región 3.1	A	G	P2215500F		64,75	100%	64,75	2021
DPB000038665176	Región 3.1	A	G	P2215500F		64,75	100%	64,75	2021
DPB000038665177	Región 3.1	A	G	P2215500F		64,75	100%	64,75	2021

Cód. Validación: 97KHTCGXCM45LT6WYD3WLLHKG6
Verificación: <https://fraga.sedelectronica.es/Documento firmado electrónicamente desde la plataforma esPublico Gestiona> | Página 25 de 79

Cód. Validación: A49W9Q4X59CFAL2YKWL2FRDDN
Verificación: <https://fraga.sedelectronica.es/Documento firmado electrónicamente desde la plataforma esPublico Gestiona> | Página 7 de 61



Código	Región ⁽¹⁾	Origen ⁽²⁾	Tipo ⁽³⁾	Prop. ⁽⁴⁾	Camp. Fin ⁽⁵⁾	V.N. ⁽⁶⁾	%Part. ⁽⁷⁾	V.R. ⁽⁸⁾	Camp. Uti. ⁽⁹⁾
DPB000038665178	Región 3.1	A	G	P2215500F		64,75	100%	64,75	2021
DPB000038665179	Región 3.1	A	G	P2215500F		64,75	100%	64,75	2021
DPB000038665180	Región 3.1	A	G	P2215500F		64,75	100%	64,75	2021
DPB000038665181	Región 3.1	A	G	P2215500F		64,75	100%	64,75	2021
DPB000038665182	Región 3.1	A	G	P2215500F		64,75	100%	64,75	2021
DPB000038665183	Región 3.1	A	G	P2215500F		64,75	100%	64,75	2021
DPB000038665184	Región 3.1	A	G	P2215500F		64,75	100%	64,75	2021
DPB000038665185	Región 3.1	A	G	P2215500F		64,75	100%	64,75	2021
DPB000038665186	Región 3.1	A	G	P2215500F		64,75	100%	64,75	2021
DPB000038665187	Región 3.1	A	G	P2215500F		64,75	100%	64,75	2021
DPB000038665188	Región 3.1	A	G	P2215500F		64,75	100%	64,75	2021
DPB000038665189	Región 3.1	A	G	P2215500F		64,75	100%	64,75	2021
DPB000038665190	Región 3.1	A	G	P2215500F		64,75	100%	64,75	2021
DPB000038665191	Región 3.1	A	G	P2215500F		64,75	100%	64,75	2021
DPB000038665192	Región 3.1	A	G	P2215500F		64,75	100%	64,75	2021
DPB000038665193	Región 3.1	A	G	P2215500F		64,75	100%	64,75	2021
DPB000038665194	Región 3.1	A	G	P2215500F		64,75	100%	64,75	2021
DPB000038665195	Región 3.1	A	G	P2215500F		64,75	100%	64,75	2021
DPB000038665196	Región 3.1	A	G	P2215500F		64,75	100%	64,75	2021
DPB000038665197	Región 3.1	A	G	P2215500F		64,75	100%	64,75	2021
DPB000038665198	Región 3.1	A	G	P2215500F		64,75	100%	64,75	2021
DPB000038665199	Región 3.1	A	G	P2215500F		64,75	100%	64,75	2021
DPB000038665200	Región 3.1	A	G	P2215500F		64,75	100%	64,75	2021
DPB000038665201	Región 3.1	A	G	P2215500F		64,75	100%	64,75	2021

Cód. Validación: 97KHTCGXCM45LT6WYD3WLLHKG6
Verificación: <https://fraga.sedelectronica.es/Documento firmado electrónicamente desde la plataforma esPublico Gestiona> | Página 26 de 79

Cód. Validación: A49W9Q4X59CFAL2YKWL2FRDDN
Verificación: <https://fraga.sedelectronica.es/Documento firmado electrónicamente desde la plataforma esPublico Gestiona> | Página 8 de 61



Código	Región ⁽¹⁾	Origen ⁽²⁾	Tipo ⁽³⁾	Prop. ⁽⁴⁾	Camp. Fin ⁽⁵⁾	V.N. ⁽⁶⁾	%Part. ⁽⁷⁾	V.R. ⁽⁸⁾	Camp. Uti. ⁽⁹⁾
DPB000038665202	Región 3.1	A	G	P2215500F		64,75	100%	64,75	2021
DPB000038665203	Región 3.1	A	G	P2215500F		64,75	100%	64,75	2021
DPB000038665204	Región 3.1	A	G	P2215500F		64,75	100%	64,75	2021
DPB000038665205	Región 3.1	A	G	P2215500F		64,75	100%	64,75	2021
DPB000038665206	Región 3.1	A	G	P2215500F		64,75	100%	64,75	2021
DPB000038665207	Región 3.1	A	G	P2215500F		64,75	100%	64,75	2021
DPB000038665208	Región 3.1	A	G	P2215500F		64,75	100%	64,75	2021
DPB000038665209	Región 3.1	A	G	P2215500F		64,75	100%	64,75	2021
DPB000038665210	Región 3.1	A	G	P2215500F		64,75	100%	64,75	2021
DPB000038665211	Región 3.1	A	G	P2215500F		64,75	100%	64,75	2021
DPB000038665212	Región 3.1	A	G	P2215500F		64,75	100%	64,75	2021
DPB000038665213	Región 3.1	A	G	P2215500F		64,75	100%	64,75	2021
DPB000038665214	Región 3.1	A	G	P2215500F		64,75	100%	64,75	2021
DPB000038665215	Región 3.1	A	G	P2215500F		64,75	100%	64,75	2021
DPB000038665216	Región 3.1	A	G	P2215500F		64,75	100%	64,75	2021
DPB000038665217	Región 3.1	A	G	P2215500F		64,75	100%	64,75	2021
DPB000038665218	Región 3.1	A	G	P2215500F		64,75	100%	64,75	2021
DPB000038665219	Región 3.1	A	G	P2215500F		64,75	100%	64,75	2021
DPB000038665220	Región 3.1	A	G	P2215500F		64,75	100%	64,75	2021
DPB000038665221	Región 3.1	A	G	P2215500F		64,75	100%	64,75	2021
DPB000038665222	Región 3.1	A	G	P2215500F		64,75	100%	64,75	2021
DPB000038665223	Región 3.1	A	G	P2215500F		64,75	100%	64,75	2021
DPB000038665224	Región 3.1	A	G	P2215500F		64,75	100%	64,75	2021
DPB000038665225	Región 3.1	A	G	P2215500F		64,75	100%	64,75	2021

Cód. Validación: 97KHTCGXCM45LT6WYD3WLLHK6F
Verificación: <https://fraga.sedelectronica.es/>
Documento firmado electrónicamente desde la plataforma esPublico Gestiona | Página 27 de 79

Cód. Validación: A49W9Q4X59CFAL2YKWL2FRDDN
Verificación: <https://fraga.sedelectronica.es/>
Documento firmado electrónicamente desde la plataforma esPublico Gestiona | Página 9 de 61



Código	Región ⁽¹⁾	Origen ⁽²⁾	Tipo ⁽³⁾	Prop. ⁽⁴⁾	Camp. Fin ⁽⁵⁾	V.N. ⁽⁶⁾	%Part. ⁽⁷⁾	V.R. ⁽⁸⁾	Camp. Uti. ⁽⁹⁾
DPB000038665226	Región 3.1	A	G	P2215500F		64,75	100%	64,75	2021
DPB000038665227	Región 3.1	A	G	P2215500F		64,75	100%	64,75	2021
DPB000038665228	Región 3.1	A	G	P2215500F		64,75	100%	64,75	2021
DPB000038665229	Región 3.1	A	G	P2215500F		64,75	100%	64,75	2021
DPB000038665230	Región 3.1	A	G	P2215500F		64,75	100%	64,75	2021
DPB000038665231	Región 3.1	A	G	P2215500F		64,75	100%	64,75	2021
DPB000038665232	Región 3.1	A	G	P2215500F		64,75	100%	64,75	2021
DPB000038665233	Región 3.1	A	G	P2215500F		64,75	100%	64,75	2021
DPB000038665234	Región 3.1	A	G	P2215500F		64,75	100%	64,75	2021
DPB000038665235	Región 3.1	A	G	P2215500F		64,75	100%	64,75	2021
DPB000038665236	Región 3.1	A	G	P2215500F		64,75	100%	64,75	2021
DPB000038665237	Región 3.1	A	G	P2215500F		64,75	100%	64,75	2021
DPB000038665238	Región 3.1	A	G	P2215500F		64,75	100%	64,75	2021
DPB000038665239	Región 3.1	A	G	P2215500F		64,75	100%	64,75	2021
DPB000038665240	Región 3.1	A	G	P2215500F		64,75	100%	64,75	2021
DPB000038665241	Región 3.1	A	G	P2215500F		64,75	100%	64,75	2021
DPB000038665242	Región 3.1	A	G	P2215500F		64,75	100%	64,75	2021
DPB000038665243	Región 3.1	A	G	P2215500F		64,75	100%	64,75	2021
DPB000038665244	Región 3.1	A	G	P2215500F		64,75	100%	64,75	2021
DPB000038665245	Región 3.1	A	G	P2215500F		64,75	100%	64,75	2021
DPB000038665246	Región 3.1	A	G	P2215500F		64,75	100%	64,75	2021
DPB000038665247	Región 3.1	A	G	P2215500F		64,75	100%	64,75	2021
DPB000038665248	Región 3.1	A	G	P2215500F		64,75	100%	64,75	2021
DPB000038665249	Región 3.1	A	G	P2215500F		64,75	100%	64,75	2021

Cód. Validación: 97KHTCGXCM45LT6WYD3WLLHK6F
Verificación: <https://fraga.sedelectronica.es/>
Documento firmado electrónicamente desde la plataforma esPublico Gestiona | Página 28 de 79

Cód. Validación: A49W9Q4X59CFAL2YKWL2FRDDN
Verificación: <https://fraga.sedelectronica.es/>
Documento firmado electrónicamente desde la plataforma esPublico Gestiona | Página 10 de 61



Código	Región ⁽¹⁾	Origen ⁽²⁾	Tipo ⁽³⁾	Prop. ⁽⁴⁾	Camp. Fin ⁽⁵⁾	V.N. ⁽⁶⁾	%Part. ⁽⁷⁾	V.R. ⁽⁸⁾	Camp. Uti. ⁽⁹⁾
DPB000038665250	Región 3.1	A	G	P2215500F		64,75	100%	64,75	2021
DPB000038665251	Región 3.1	A	G	P2215500F		64,75	100%	64,75	2021
DPB000038665252	Región 3.1	A	G	P2215500F		64,75	100%	64,75	2021
DPB000038665253	Región 3.1	A	G	P2215500F		64,75	100%	64,75	2021
DPB000038665254	Región 3.1	A	G	P2215500F		64,75	100%	64,75	2021
DPB000038665255	Región 3.1	A	G	P2215500F		64,75	100%	64,75	2021
DPB000038665256	Región 3.1	A	G	P2215500F		64,75	100%	64,75	2021
DPB000038665257	Región 3.1	A	G	P2215500F		64,75	100%	64,75	2021
DPB000038665258	Región 3.1	A	G	P2215500F		64,75	100%	64,75	2021
DPB000038665259	Región 3.1	A	G	P2215500F		64,75	100%	64,75	2021
DPB000038665260	Región 3.1	A	G	P2215500F		64,75	100%	64,75	2021
DPB000038665261	Región 3.1	A	G	P2215500F		64,75	100%	64,75	2021
DPB000038665262	Región 3.1	A	G	P2215500F		64,75	100%	64,75	2021
DPB000038665263	Región 3.1	A	G	P2215500F		64,75	100%	64,75	2021
DPB000038665264	Región 3.1	A	G	P2215500F		64,75	100%	64,75	2021
DPB000038665265	Región 3.1	A	G	P2215500F		64,75	100%	64,75	2021
DPB000038665266	Región 3.1	A	G	P2215500F		64,75	100%	64,75	2021
DPB000038665267	Región 3.1	A	G	P2215500F		64,75	100%	64,75	2021
DPB000038665268	Región 3.1	A	G	P2215500F		64,75	100%	64,75	2021
DPB000038665269	Región 3.1	A	G	P2215500F		64,75	100%	64,75	2021
DPB000038665270	Región 3.1	A	G	P2215500F		64,75	100%	64,75	2021
DPB000038665271	Región 3.1	A	G	P2215500F		64,75	100%	64,75	2021
DPB000038665272	Región 3.1	A	G	P2215500F		64,75	100%	64,75	2021
DPB000038665273	Región 3.1	A	G	P2215500F		64,75	100%	64,75	2021

Cód. Validación: 97KHTCGXCM45LT6WYD3WLLHKG6
Verificación: <https://fraga.sedelectronica.es/Documento firmado electrónicamente desde la plataforma esPublico Gestiona> | Página 29 de 79

Cód. Validación: A49W9Q4X59CFAL2YKWL2FRDDN
Verificación: <https://fraga.sedelectronica.es/Documento firmado electrónicamente desde la plataforma esPublico Gestiona> | Página 11 de 61



Código	Región ⁽¹⁾	Origen ⁽²⁾	Tipo ⁽³⁾	Prop. ⁽⁴⁾	Camp. Fin ⁽⁵⁾	V.N. ⁽⁶⁾	%Part. ⁽⁷⁾	V.R. ⁽⁸⁾	Camp. Uti. ⁽⁹⁾
DPB000038665274	Región 3.1	A	G	P2215500F		64,75	100%	64,75	2021
DPB000038665275	Región 3.1	A	G	P2215500F		64,75	100%	64,75	2021
DPB000038665276	Región 3.1	A	G	P2215500F		64,75	100%	64,75	2021
DPB000038665277	Región 3.1	A	G	P2215500F		64,75	100%	64,75	2021
DPB000038665278	Región 3.1	A	G	P2215500F		64,75	100%	64,75	2021
DPB000038665279	Región 3.1	A	G	P2215500F		64,75	100%	64,75	2021
DPB000038665280	Región 3.1	A	G	P2215500F		64,75	100%	64,75	2021
DPB000038665281	Región 3.1	A	G	P2215500F		64,75	100%	64,75	2021
DPB000038665282	Región 3.1	A	G	P2215500F		64,75	100%	64,75	2021
DPB000038665283	Región 3.1	A	G	P2215500F		64,75	100%	64,75	2021
DPB000038665284	Región 3.1	A	G	P2215500F		64,75	100%	64,75	2021
DPB000038665285	Región 3.1	A	G	P2215500F		64,75	100%	64,75	2021
DPB000038665286	Región 3.1	A	G	P2215500F		64,75	100%	64,75	2021
DPB000038665287	Región 3.1	A	G	P2215500F		64,75	100%	64,75	2021
DPB000038665288	Región 3.1	A	G	P2215500F		64,75	100%	64,75	2021
DPB000038665289	Región 3.1	A	G	P2215500F		64,75	100%	64,75	2021
DPB000038665290	Región 3.1	A	G	P2215500F		64,75	100%	64,75	2021
DPB000038665291	Región 3.1	A	G	P2215500F		64,75	100%	64,75	2021
DPB000038665292	Región 3.1	A	G	P2215500F		64,75	100%	64,75	2021
DPB000038665293	Región 3.1	A	G	P2215500F		64,75	100%	64,75	2021
DPB000038665294	Región 3.1	A	G	P2215500F		64,75	100%	64,75	2021
DPB000038665295	Región 3.1	A	G	P2215500F		64,75	100%	64,75	2021
DPB000038665296	Región 3.1	A	G	P2215500F		64,75	100%	64,75	2021
DPB000038665297	Región 3.1	A	G	P2215500F		64,75	100%	64,75	2021

Cód. Validación: 97KHTCGXCM45LT6WYD3WLLHK6F
Verificación: <https://fraga.sedelectronica.es/>
Documento firmado electrónicamente desde la plataforma esPublico Gestiona | Página 30 de 79

Cód. Validación: A49W9Q4X59CFAL2YKWL2FRDDN
Verificación: <https://fraga.sedelectronica.es/>
Documento firmado electrónicamente desde la plataforma esPublico Gestiona | Página 12 de 61



Código	Región ⁽¹⁾	Origen ⁽²⁾	Tipo ⁽³⁾	Prop. ⁽⁴⁾	Camp. Fin ⁽⁵⁾	V.N. ⁽⁶⁾	%Part. ⁽⁷⁾	V.R. ⁽⁸⁾	Camp. Uti. ⁽⁹⁾
DPB000038665298	Región 3.1	A	G	P2215500F		64,75	100%	64,75	2021
DPB000038665299	Región 3.1	A	G	P2215500F		64,75	100%	64,75	2021
DPB000038665300	Región 3.1	A	G	P2215500F		64,75	100%	64,75	2021
DPB000038665301	Región 3.1	A	G	P2215500F		64,75	100%	64,75	2021
DPB000038665302	Región 3.1	A	G	P2215500F		64,75	100%	64,75	2021
DPB000038665303	Región 3.1	A	G	P2215500F		64,75	100%	64,75	2021
DPB000038665304	Región 3.1	A	G	P2215500F		64,75	100%	64,75	2021
DPB000038665305	Región 3.1	A	G	P2215500F		64,75	100%	64,75	2021
DPB000038665306	Región 3.1	A	G	P2215500F		64,75	100%	64,75	2021
DPB000038665307	Región 3.1	A	G	P2215500F		64,75	100%	64,75	2021
DPB000038665308	Región 3.1	A	G	P2215500F		64,75	100%	64,75	2021
DPB000038665309	Región 3.1	A	G	P2215500F		64,75	100%	64,75	2021
DPB000038665310	Región 3.1	A	G	P2215500F		64,75	100%	64,75	2021
DPB000038665311	Región 3.1	A	G	P2215500F		64,75	100%	64,75	2021
DPB000038665312	Región 3.1	A	G	P2215500F		64,75	100%	64,75	2021
DPB000038665313	Región 3.1	A	G	P2215500F		64,75	100%	64,75	2021
DPB000038665314	Región 3.1	A	G	P2215500F		64,75	100%	64,75	2021
DPB000038665315	Región 3.1	A	G	P2215500F		64,75	100%	64,75	2021
DPB000038665316	Región 3.1	A	G	P2215500F		64,75	100%	64,75	2021
DPB000038665317	Región 3.1	A	G	P2215500F		64,75	100%	64,75	2021
DPB000038665318	Región 3.1	A	G	P2215500F		64,75	100%	64,75	2021
DPB000038665319	Región 3.1	A	G	P2215500F		64,75	100%	64,75	2021
DPB000038665320	Región 3.1	A	G	P2215500F		64,75	100%	64,75	2021
DPB000038665321	Región 3.1	A	G	P2215500F		64,75	100%	64,75	2021

Cód. Validación: 97KHTCGXCM45LT6WYD3WLLHKG6
Verificación: <https://fraga.sedelectronica.es/>
Documento firmado electrónicamente desde la plataforma esPublico Gestiona | Página 31 de 79

Cód. Validación: A49W9Q4X59CFAL2YKWL2FRDDN
Verificación: <https://fraga.sedelectronica.es/>
Documento firmado electrónicamente desde la plataforma esPublico Gestiona | Página 13 de 61



Código	Región ⁽¹⁾	Origen ⁽²⁾	Tipo ⁽³⁾	Prop. ⁽⁴⁾	Camp. Fin ⁽⁵⁾	V.N. ⁽⁶⁾	%Part. ⁽⁷⁾	V.R. ⁽⁸⁾	Camp. Uti. ⁽⁹⁾
DPB000038665322	Región 3.1	A	G	P2215500F		64,75	100%	64,75	2021
DPB000038665323	Región 3.1	A	G	P2215500F		64,75	100%	64,75	2021
DPB000038665324	Región 3.1	A	G	P2215500F		64,75	100%	64,75	2021
DPB000038665325	Región 3.1	A	G	P2215500F		64,75	100%	64,75	2021
DPB000038665326	Región 3.1	A	G	P2215500F		64,75	100%	64,75	2021
DPB000038665327	Región 3.1	A	G	P2215500F		64,75	100%	64,75	2021
DPB000038665328	Región 3.1	A	G	P2215500F		64,75	100%	64,75	2021
DPB000038665329	Región 3.1	A	G	P2215500F		64,75	100%	64,75	2021
DPB000038665330	Región 3.1	A	G	P2215500F		64,75	100%	64,75	2021
DPB000038665331	Región 3.1	A	G	P2215500F		64,75	100%	64,75	2021
DPB000038665332	Región 3.1	A	G	P2215500F		64,75	100%	64,75	2021
DPB000038665333	Región 3.1	A	G	P2215500F		64,75	100%	64,75	2021
DPB000038665334	Región 3.1	A	G	P2215500F		64,75	100%	64,75	2021
DPB000038665335	Región 3.1	A	G	P2215500F		64,75	100%	64,75	2021
DPB000038665336	Región 3.1	A	G	P2215500F		64,75	100%	64,75	2021
DPB000038665337	Región 3.1	A	G	P2215500F		64,75	100%	64,75	2021
DPB000038665338	Región 3.1	A	G	P2215500F		64,75	100%	64,75	2021
DPB000038665339	Región 3.1	A	G	P2215500F		64,75	100%	64,75	2021
DPB000038665340	Región 3.1	A	G	P2215500F		64,75	100%	64,75	2021
DPB000038665341	Región 3.1	A	G	P2215500F		64,75	100%	64,75	2021
DPB000038665342	Región 3.1	A	G	P2215500F		64,75	100%	64,75	2021
DPB000038665343	Región 3.1	A	G	P2215500F		64,75	100%	64,75	2021
DPB000038665344	Región 3.1	A	G	P2215500F		64,75	100%	64,75	2021
DPB000038665345	Región 3.1	A	G	P2215500F		64,75	100%	64,75	2021

Cód. Validación: 97KHTCGXCM45LT6WYD3WLLHK6F
Verificación: <https://fraga.sedelectronica.es/Documento firmado electrónicamente desde la plataforma esPublico Gestiona> | Página 32 de 79

Cód. Validación: A49W9Q4X59CFAL2YKWL2FRDDN
Verificación: <https://fraga.sedelectronica.es/Documento firmado electrónicamente desde la plataforma esPublico Gestiona> | Página 14 de 61



Código	Región ⁽¹⁾	Origen ⁽²⁾	Tipo ⁽³⁾	Prop. ⁽⁴⁾	Camp. Fin ⁽⁵⁾	V.N. ⁽⁶⁾	%Part. ⁽⁷⁾	V.R. ⁽⁸⁾	Camp. Uti. ⁽⁹⁾
DPB000038665346	Región 3.1	A	G	P2215500F		64,75	100%	64,75	2021
DPB000038665347	Región 3.1	A	G	P2215500F		64,75	100%	64,75	2021
DPB000038665348	Región 3.1	A	G	P2215500F		64,75	100%	64,75	2021
DPB000038665349	Región 3.1	A	G	P2215500F		64,75	100%	64,75	2021
DPB000038665350	Región 3.1	A	G	P2215500F		64,75	100%	64,75	2021
DPB000038665351	Región 3.1	A	G	P2215500F		64,75	100%	64,75	2021
DPB000038665352	Región 3.1	A	G	P2215500F		64,75	100%	64,75	2021
DPB000038665353	Región 3.1	A	G	P2215500F		64,75	100%	64,75	2021
DPB000038665354	Región 3.1	A	G	P2215500F		64,75	100%	64,75	2021
DPB000038665355	Región 3.1	A	G	P2215500F		64,75	100%	64,75	2021
DPB000038665356	Región 3.1	A	G	P2215500F		64,75	100%	64,75	2021
DPB000038665357	Región 3.1	A	G	P2215500F		64,75	100%	64,75	2021
DPB000038665358	Región 3.1	A	G	P2215500F		64,75	100%	64,75	2021
DPB000038665359	Región 3.1	A	G	P2215500F		64,75	100%	64,75	2021
DPB000038665360	Región 3.1	A	G	P2215500F		64,75	100%	64,75	2021
DPB000038665361	Región 3.1	A	G	P2215500F		64,75	100%	64,75	2021
DPB000038665362	Región 3.1	A	G	P2215500F		64,75	100%	64,75	2021
DPB000038665363	Región 3.1	A	G	P2215500F		64,75	100%	64,75	2021
DPB000038665364	Región 3.1	A	G	P2215500F		64,75	100%	64,75	2021
DPB000038665365	Región 3.1	A	G	P2215500F		64,75	100%	64,75	2021
DPB000038665366	Región 3.1	A	G	P2215500F		64,75	100%	64,75	2021
DPB000038665367	Región 3.1	A	G	P2215500F		64,75	100%	64,75	2021
DPB000038665368	Región 3.1	A	G	P2215500F		64,75	100%	64,75	2021
DPB000038665369	Región 3.1	A	G	P2215500F		64,75	100%	64,75	2021

Cód. Validación: 97KHTCGXCM45LT6WYD3WLLHK6F
Verificación: <https://fraga.sedelectronica.es/>
Documento firmado electrónicamente desde la plataforma esPublico Gestiona | Página 33 de 79

Cód. Validación: A49W9Q4X59CFAL2YKWL2FRDDN
Verificación: <https://fraga.sedelectronica.es/>
Documento firmado electrónicamente desde la plataforma esPublico Gestiona | Página 15 de 61



Código	Región ⁽¹⁾	Origen ⁽²⁾	Tipo ⁽³⁾	Prop. ⁽⁴⁾	Camp. Fin ⁽⁵⁾	V.N. ⁽⁶⁾	%Part. ⁽⁷⁾	V.R. ⁽⁸⁾	Camp. Uti. ⁽⁹⁾
DPB000038665370	Región 3.1	A	G	P2215500F		64,75	100%	64,75	2021
DPB000038665371	Región 3.1	A	G	P2215500F		64,75	100%	64,75	2021
DPB000038665372	Región 3.1	A	G	P2215500F		64,75	100%	64,75	2021
DPB000038665373	Región 3.1	A	G	P2215500F		64,75	100%	64,75	2021
DPB000038665374	Región 3.1	A	G	P2215500F		64,75	100%	64,75	2021
DPB000038665375	Región 3.1	A	G	P2215500F		64,75	100%	64,75	2021
DPB000038665376	Región 3.1	A	G	P2215500F		64,75	100%	64,75	2021
DPB000038665377	Región 3.1	A	G	P2215500F		64,75	100%	64,75	2021
DPB000038665378	Región 3.1	A	G	P2215500F		64,75	100%	64,75	2021
DPB000038665379	Región 3.1	A	G	P2215500F		64,75	100%	64,75	2021
DPB000038665380	Región 3.1	A	G	P2215500F		64,75	100%	64,75	2021
DPB000038665381	Región 3.1	A	G	P2215500F		64,75	100%	64,75	2021
DPB000038665382	Región 3.1	A	G	P2215500F		64,75	100%	64,75	2021
DPB000038665383	Región 3.1	A	G	P2215500F		64,75	100%	64,75	2021
DPB000038665384	Región 3.1	A	G	P2215500F		64,75	100%	64,75	2021
DPB000038665385	Región 3.1	A	G	P2215500F		64,75	100%	64,75	2021
DPB000038665386	Región 3.1	A	G	P2215500F		64,75	100%	64,75	2021
DPB000038665387	Región 3.1	A	G	P2215500F		64,75	100%	64,75	2021
DPB000038665388	Región 3.1	A	G	P2215500F		64,75	100%	64,75	2021
DPB000038665389	Región 3.1	A	G	P2215500F		64,75	100%	64,75	2021
DPB000038665390	Región 3.1	A	G	P2215500F		64,75	100%	64,75	2021
DPB000038665391	Región 3.1	A	G	P2215500F		64,75	100%	64,75	2021
DPB000038665392	Región 3.1	A	G	P2215500F		64,75	100%	64,75	2021
DPB000038665393	Región 3.1	A	G	P2215500F		64,75	100%	64,75	2021

Cód. Validación: 97KHTCGXCM45LT6WYD3WLLHKG6
Verificación: <https://fraga.sedelectronica.es/Documento firmado electrónicamente desde la plataforma esPublico Gestiona> | Página 34 de 79

Cód. Validación: A49W9Q4X59CFAL2YKWL2FRDDN
Verificación: <https://fraga.sedelectronica.es/Documento firmado electrónicamente desde la plataforma esPublico Gestiona> | Página 16 de 61



Código	Región ⁽¹⁾	Origen ⁽²⁾	Tipo ⁽³⁾	Prop. ⁽⁴⁾	Camp. Fin ⁽⁵⁾	V.N. ⁽⁶⁾	%Part. ⁽⁷⁾	V.R. ⁽⁸⁾	Camp. Uti. ⁽⁹⁾
DPB000038665394	Región 3.1	A	G	P2215500F		64,75	100%	64,75	2021
DPB000038665395	Región 3.1	A	G	P2215500F		64,75	100%	64,75	2021
DPB000038665396	Región 3.1	A	G	P2215500F		64,75	100%	64,75	2021
DPB000038665397	Región 3.1	A	G	P2215500F		64,75	100%	64,75	2021
DPB000038665398	Región 3.1	A	G	P2215500F		64,75	100%	64,75	2021
DPB000038665399	Región 3.1	A	G	P2215500F		64,75	100%	64,75	2021
DPB000038665400	Región 3.1	A	G	P2215500F		64,75	100%	64,75	2021
DPB000038665401	Región 3.1	A	G	P2215500F		64,75	100%	64,75	2021
DPB000038665402	Región 3.1	A	G	P2215500F		64,75	100%	64,75	2021
DPB000038665403	Región 3.1	A	G	P2215500F		64,75	100%	64,75	2021
DPB000038665404	Región 3.1	A	G	P2215500F		64,75	100%	64,75	2021
DPB000038665405	Región 3.1	A	G	P2215500F		64,75	100%	64,75	2021
DPB000038665406	Región 3.1	A	G	P2215500F		64,75	100%	64,75	2021
DPB000038665407	Región 3.1	A	G	P2215500F		64,75	100%	64,75	2021
DPB000038665408	Región 3.1	A	G	P2215500F		64,75	100%	64,75	2021
DPB000038665409	Región 3.1	A	G	P2215500F		64,75	100%	64,75	2021
DPB000038665410	Región 3.1	A	G	P2215500F		64,75	100%	64,75	2021
DPB000038665411	Región 3.1	A	G	P2215500F		64,75	100%	64,75	2021
DPB000038665412	Región 3.1	A	G	P2215500F		64,75	100%	64,75	2021
DPB000038665413	Región 3.1	A	G	P2215500F		64,75	100%	64,75	2021
DPB000038665414	Región 3.1	A	G	P2215500F		64,75	100%	64,75	2021
DPB000038665415	Región 3.1	A	G	P2215500F		64,75	100%	64,75	2021
DPB000038665416	Región 3.1	A	G	P2215500F		64,75	100%	64,75	2021
DPB000038665417	Región 3.1	A	G	P2215500F		64,75	100%	64,75	2021

Cód. Validación: 97KHTCGXCM45LT6WYD3WLLHK6F
Verificación: <https://fraga.sedelectronica.es/Documento firmado electrónicamente desde la plataforma esPublico Gestiona> | Página 35 de 79

Cód. Validación: A49W9Q4X59CFAL2YKWL2FRDDN
Verificación: <https://fraga.sedelectronica.es/Documento firmado electrónicamente desde la plataforma esPublico Gestiona> | Página 17 de 61



Código	Región ⁽¹⁾	Origen ⁽²⁾	Tipo ⁽³⁾	Prop. ⁽⁴⁾	Camp. Fin ⁽⁵⁾	V.N. ⁽⁶⁾	%Part. ⁽⁷⁾	V.R. ⁽⁸⁾	Camp. Uti. ⁽⁹⁾
DPB000038665418	Región 3.1	A	G	P2215500F		64,75	100%	64,75	2021
DPB000038665419	Región 3.1	A	G	P2215500F		64,75	100%	64,75	2021
DPB000038665420	Región 3.1	A	G	P2215500F		64,75	100%	64,75	2021
DPB000038665421	Región 3.1	A	G	P2215500F		64,75	100%	64,75	2021
DPB000038665422	Región 3.1	A	G	P2215500F		64,75	100%	64,75	2021
DPB000038665423	Región 3.1	A	G	P2215500F		64,75	100%	64,75	2021
DPB000038665424	Región 3.1	A	G	P2215500F		64,75	100%	64,75	2021
DPB000038665425	Región 3.1	A	G	P2215500F		64,75	100%	64,75	2021
DPB000038665426	Región 3.1	A	G	P2215500F		64,75	100%	64,75	2021
DPB000038665427	Región 3.1	A	G	P2215500F		64,75	100%	64,75	2021
DPB000038665428	Región 3.1	A	G	P2215500F		64,75	100%	64,75	2021
DPB000038665429	Región 3.1	A	G	P2215500F		64,75	100%	64,75	2021
DPB000038665430	Región 3.1	A	G	P2215500F		64,75	100%	64,75	2021
DPB000038665431	Región 3.1	A	G	P2215500F		64,75	100%	64,75	2021
DPB000038665432	Región 3.1	A	G	P2215500F		64,75	100%	64,75	2021
DPB000038665433	Región 3.1	A	G	P2215500F		64,75	100%	64,75	2021
DPB000038665434	Región 3.1	A	G	P2215500F		64,75	100%	64,75	2021
DPB000038665435	Región 3.1	A	G	P2215500F		64,75	100%	64,75	2021
DPB000038665436	Región 3.1	A	G	P2215500F		64,75	100%	64,75	2021
DPB000038665437	Región 3.1	A	G	P2215500F		64,75	100%	64,75	2021
DPB000038665438	Región 3.1	A	G	P2215500F		64,75	100%	64,75	2021
DPB000038665439	Región 3.1	A	G	P2215500F		64,75	100%	64,75	2021
DPB000038665440	Región 3.1	A	G	P2215500F		64,75	100%	64,75	2021
DPB000038665441	Región 3.1	A	G	P2215500F		64,75	100%	64,75	2021

Cód. Validación: 97KHTCGXCM45LT6WYD3WLLHKG6
Verificación: <https://fraga.sedelectronica.es/Documento firmado electrónicamente desde la plataforma esPublico Gestiona> | Página 36 de 79

Cód. Validación: A49W9Q4X59CFAL2YKWL2FRDDN
Verificación: <https://fraga.sedelectronica.es/Documento firmado electrónicamente desde la plataforma esPublico Gestiona> | Página 18 de 61



Código	Región ⁽¹⁾	Origen ⁽²⁾	Tipo ⁽³⁾	Prop. ⁽⁴⁾	Camp. Fin ⁽⁵⁾	V.N. ⁽⁶⁾	%Part. ⁽⁷⁾	V.R. ⁽⁸⁾	Camp. Uti. ⁽⁹⁾
DPB000038665442	Región 3.1	A	G	P2215500F		64,75	100%	64,75	2021
DPB000038665443	Región 3.1	A	G	P2215500F		64,75	100%	64,75	2021
DPB000038665444	Región 3.1	A	G	P2215500F		64,75	100%	64,75	2021
DPB000038665445	Región 3.1	A	G	P2215500F		64,75	100%	64,75	2021
DPB000038665446	Región 3.1	A	G	P2215500F		64,75	100%	64,75	2021
DPB000038665447	Región 3.1	A	G	P2215500F		64,75	100%	64,75	2021
DPB000038665448	Región 3.1	A	G	P2215500F		64,75	100%	64,75	2021
DPB000038665449	Región 3.1	A	G	P2215500F		64,75	100%	64,75	2021
DPB000038665450	Región 3.1	A	G	P2215500F		64,75	100%	64,75	2021
DPB000038665451	Región 3.1	A	G	P2215500F		64,75	100%	64,75	2021
DPB000038665452	Región 3.1	A	G	P2215500F		64,75	100%	64,75	2021
DPB000038665453	Región 3.1	A	G	P2215500F		64,75	100%	64,75	2021
DPB000038665454	Región 3.1	A	G	P2215500F		64,75	100%	64,75	2021
DPB000038665455	Región 3.1	A	G	P2215500F		64,75	100%	64,75	2021
DPB000038665456	Región 3.1	A	G	P2215500F		64,75	100%	64,75	2021
DPB000038665457	Región 3.1	A	G	P2215500F		64,75	100%	64,75	2021
DPB000038665458	Región 3.1	A	G	P2215500F		64,75	100%	64,75	2021
DPB000038665459	Región 3.1	A	G	P2215500F		64,75	100%	64,75	2021
DPB000038665460	Región 3.1	A	G	P2215500F		64,75	100%	64,75	2021
DPB000038665461	Región 3.1	A	G	P2215500F		64,75	100%	64,75	2021
DPB000038665462	Región 3.1	A	G	P2215500F		64,75	100%	64,75	2021
DPB000038665463	Región 3.1	A	G	P2215500F		64,75	100%	64,75	2021
DPB000038665464	Región 3.1	A	G	P2215500F		64,75	100%	64,75	2021
DPB000038665465	Región 3.1	A	G	P2215500F		64,75	100%	64,75	2021

Cód. Validación: 97KHTCGXCM45LT6WYD3WLLHK6F
Verificación: <https://fraga.sedelectronica.es/>
Documento firmado electrónicamente desde la plataforma esPublico Gestiona | Página 37 de 79

Cód. Validación: A49W9Q4X59CFAL2YKWL2FRDDN
Verificación: <https://fraga.sedelectronica.es/>
Documento firmado electrónicamente desde la plataforma esPublico Gestiona | Página 19 de 61



Código	Región ⁽¹⁾	Origen ⁽²⁾	Tipo ⁽³⁾	Prop. ⁽⁴⁾	Camp. Fin ⁽⁵⁾	V.N. ⁽⁶⁾	%Part. ⁽⁷⁾	V.R. ⁽⁸⁾	Camp. Uti. ⁽⁹⁾
DPB000038665466	Región 3.1	A	G	P2215500F		64,75	100%	64,75	2021
DPB000038665467	Región 3.1	A	G	P2215500F		64,75	100%	64,75	2021
DPB000038665468	Región 3.1	A	G	P2215500F		64,75	100%	64,75	2021
DPB000038665469	Región 3.1	A	G	P2215500F		64,75	100%	64,75	2021
DPB000038665470	Región 3.1	A	G	P2215500F		64,75	100%	64,75	2021
DPB000038665471	Región 3.1	A	G	P2215500F		64,75	100%	64,75	2021
DPB000038665472	Región 3.1	A	G	P2215500F		64,75	100%	64,75	2021
DPB000038665473	Región 3.1	A	G	P2215500F		64,75	100%	64,75	2021
DPB000038665474	Región 3.1	A	G	P2215500F		64,75	100%	64,75	2021
DPB000038665475	Región 3.1	A	G	P2215500F		64,75	100%	64,75	2021
DPB000038665476	Región 3.1	A	G	P2215500F		64,75	100%	64,75	2021
DPB000038665477	Región 3.1	A	G	P2215500F		64,75	100%	64,75	2021
DPB000038665478	Región 3.1	A	G	P2215500F		64,75	100%	64,75	2021
DPB000038665479	Región 3.1	A	G	P2215500F		64,75	100%	64,75	2021
DPB000038665480	Región 3.1	A	G	P2215500F		64,75	100%	64,75	2021
DPB000038665481	Región 3.1	A	G	P2215500F		64,75	100%	64,75	2021
DPB000038665482	Región 3.1	A	G	P2215500F		64,75	100%	64,75	2021
DPB000038665483	Región 3.1	A	G	P2215500F		64,75	100%	64,75	2021
DPB000038665484	Región 3.1	A	G	P2215500F		64,75	100%	64,75	2021
DPB000038665485	Región 3.1	A	G	P2215500F		64,75	100%	64,75	2021
DPB000038665486	Región 3.1	A	G	P2215500F		64,75	100%	64,75	2021
DPB000038665487	Región 3.1	A	G	P2215500F		64,75	100%	64,75	2021
DPB000038665488	Región 3.1	A	G	P2215500F		64,75	100%	64,75	2021
DPB000038665489	Región 3.1	A	G	P2215500F		64,75	100%	64,75	2021

Cód. Validación: 97KHTCGXCM45LT6WYD3WLLHK6F
Verificación: <https://fraga.sedelectronica.es/Documento firmado electrónicamente desde la plataforma esPublico Gestiona> | Página 38 de 79

Cód. Validación: A49W9Q4X59CFAL2YKWL2FRDDN
Verificación: <https://fraga.sedelectronica.es/Documento firmado electrónicamente desde la plataforma esPublico Gestiona> | Página 20 de 61



Código	Región ⁽¹⁾	Origen ⁽²⁾	Tipo ⁽³⁾	Prop. ⁽⁴⁾	Camp. Fin ⁽⁵⁾	V.N. ⁽⁶⁾	%Part. ⁽⁷⁾	V.R. ⁽⁸⁾	Camp. Uti. ⁽⁹⁾
DPB000038665490	Región 3.1	A	G	P2215500F		64,75	100%	64,75	2021
DPB000038665491	Región 3.1	A	G	P2215500F		64,75	100%	64,75	2021
DPB000038665492	Región 3.1	A	G	P2215500F		64,75	100%	64,75	2021
DPB000038665493	Región 3.1	A	G	P2215500F		64,75	100%	64,75	2021
DPB000038665494	Región 3.1	A	G	P2215500F		64,75	100%	64,75	2021
DPB000038665495	Región 3.1	A	G	P2215500F		64,75	100%	64,75	2021
DPB000038665496	Región 3.1	A	G	P2215500F		64,75	100%	64,75	2021
DPB000038665497	Región 3.1	A	G	P2215500F		64,75	100%	64,75	2021
DPB000038665498	Región 3.1	A	G	P2215500F		64,75	100%	64,75	2021
DPB000038665499	Región 3.1	A	G	P2215500F		64,75	100%	64,75	2021
DPB000038665500	Región 3.1	A	G	P2215500F		64,75	100%	64,75	2021
DPB000038665501	Región 3.1	A	G	P2215500F		64,75	100%	64,75	2021
DPB000038665502	Región 3.1	A	G	P2215500F		64,75	100%	64,75	2021
DPB000038665503	Región 3.1	A	G	P2215500F		64,75	100%	64,75	2021
DPB000038665504	Región 3.1	A	G	P2215500F		64,75	100%	64,75	2021
DPB000038665505	Región 3.1	A	G	P2215500F		64,75	100%	64,75	2021
DPB000038665506	Región 3.1	A	G	P2215500F		64,75	100%	64,75	2021
DPB000038665507	Región 3.1	A	G	P2215500F		64,75	100%	64,75	2021
DPB000038665508	Región 3.1	A	G	P2215500F		64,75	100%	64,75	2021
DPB000038665509	Región 3.1	A	G	P2215500F		64,75	100%	64,75	2021
DPB000038665510	Región 3.1	A	G	P2215500F		64,75	100%	64,75	2021
DPB000038665511	Región 3.1	A	G	P2215500F		64,75	100%	64,75	2021
DPB000038665512	Región 3.1	A	G	P2215500F		64,75	100%	64,75	2021
DPB000038665513	Región 3.1	A	G	P2215500F		64,75	100%	64,75	2021

Cód. Validación: 97KHTCGXCM45LT6WYD3WLLHK6F
Verificación: <https://fraga.sedelectronica.es/Documento firmado electrónicamente desde la plataforma esPublico Gestiona> | Página 39 de 79

Cód. Validación: A49W9Q4X59CFAL2YKWL2FRDDN
Verificación: <https://fraga.sedelectronica.es/Documento firmado electrónicamente desde la plataforma esPublico Gestiona> | Página 21 de 61



Código	Región ⁽¹⁾	Origen ⁽²⁾	Tipo ⁽³⁾	Prop. ⁽⁴⁾	Camp. Fin ⁽⁵⁾	V.N. ⁽⁶⁾	%Part. ⁽⁷⁾	V.R. ⁽⁸⁾	Camp. Uti. ⁽⁹⁾
DPB000038665514	Región 3.1	A	G	P2215500F		64,75	100%	64,75	2021
DPB000038665515	Región 3.1	A	G	P2215500F		64,75	100%	64,75	2021
DPB000038665516	Región 3.1	A	G	P2215500F		64,75	100%	64,75	2021
DPB000038665517	Región 3.1	A	G	P2215500F		64,75	100%	64,75	2021
DPB000038665518	Región 3.1	A	G	P2215500F		64,75	100%	64,75	2021
DPB000038665519	Región 3.1	A	G	P2215500F		64,75	100%	64,75	2021
DPB000038665520	Región 3.1	A	G	P2215500F		64,75	100%	64,75	2021
DPB000038665521	Región 3.1	A	G	P2215500F		64,75	100%	64,75	2021
DPB000038665522	Región 3.1	A	G	P2215500F		64,75	100%	64,75	2021
DPB000038665523	Región 3.1	A	G	P2215500F		64,75	100%	64,75	2021
DPB000038665524	Región 3.1	A	G	P2215500F		64,75	100%	64,75	2021
DPB000038665525	Región 3.1	A	G	P2215500F		64,75	100%	64,75	2021
DPB000038665526	Región 3.1	A	G	P2215500F		64,75	100%	64,75	2021
DPB000038665527	Región 3.1	A	G	P2215500F		64,75	100%	64,75	2021
DPB000038665528	Región 3.1	A	G	P2215500F		64,75	100%	64,75	2021
DPB000038665529	Región 3.1	A	G	P2215500F		64,75	100%	64,75	2021
DPB000038665530	Región 3.1	A	G	P2215500F		64,75	100%	64,75	2021
DPB000038665531	Región 3.1	A	G	P2215500F		64,75	100%	64,75	2021
DPB000038665532	Región 3.1	A	G	P2215500F		64,75	100%	64,75	2021
DPB000038665533	Región 3.1	A	G	P2215500F		64,75	100%	64,75	2021
DPB000038665534	Región 3.1	A	G	P2215500F		64,75	100%	64,75	2021
DPB000038665535	Región 3.1	A	G	P2215500F		64,75	100%	64,75	2021
DPB000038665536	Región 3.1	A	G	P2215500F		64,75	100%	64,75	2021
DPB000038665537	Región 3.1	A	G	P2215500F		64,75	100%	64,75	2021

Cód. Validación: 97KHTCGXCM45LT6WYD3WLLHK6F
Verificación: <https://fraga.sedelectronica.es/>
Documento firmado electrónicamente desde la plataforma esPublico Gestiona | Página 40 de 79

Cód. Validación: A49W9Q4X59CFAL2YKWL2FRDDN
Verificación: <https://fraga.sedelectronica.es/>
Documento firmado electrónicamente desde la plataforma esPublico Gestiona | Página 22 de 61



Código	Región ⁽¹⁾	Origen ⁽²⁾	Tipo ⁽³⁾	Prop. ⁽⁴⁾	Camp. Fin ⁽⁵⁾	V.N. ⁽⁶⁾	%Part. ⁽⁷⁾	V.R. ⁽⁸⁾	Camp. Uti. ⁽⁹⁾
DPB000038665538	Región 3.1	A	G	P2215500F		64,75	100%	64,75	2021
DPB000038665539	Región 3.1	A	G	P2215500F		64,75	100%	64,75	2021
DPB000038665540	Región 3.1	A	G	P2215500F		64,75	100%	64,75	2021
DPB000038665541	Región 3.1	A	G	P2215500F		64,75	100%	64,75	2021
DPB000038665542	Región 3.1	A	G	P2215500F		64,75	100%	64,75	2021
DPB000038665543	Región 3.1	A	G	P2215500F		64,75	100%	64,75	2021
DPB000038665544	Región 3.1	A	G	P2215500F		64,75	100%	64,75	2021
DPB000038665545	Región 3.1	A	G	P2215500F		64,75	100%	64,75	2021
DPB000038665546	Región 3.1	A	G	P2215500F		64,75	100%	64,75	2021
DPB000038665547	Región 3.1	A	G	P2215500F		64,75	100%	64,75	2021
DPB000038665548	Región 3.1	A	G	P2215500F		64,75	100%	64,75	2021
DPB000038665549	Región 3.1	A	G	P2215500F		64,75	100%	64,75	2021
DPB000038665550	Región 3.1	A	G	P2215500F		64,75	100%	64,75	2021
DPB000038665551	Región 3.1	A	G	P2215500F		64,75	100%	64,75	2021
DPB000038665552	Región 3.1	A	G	P2215500F		64,75	100%	64,75	2021
DPB000038665553	Región 3.1	A	G	P2215500F		64,75	100%	64,75	2021
DPB000038665554	Región 3.1	A	G	P2215500F		64,75	100%	64,75	2021
DPB000038665555	Región 3.1	A	G	P2215500F		64,75	100%	64,75	2021
DPB000038665556	Región 3.1	A	G	P2215500F		64,75	100%	64,75	2021
DPB000038665557	Región 3.1	A	G	P2215500F		64,75	100%	64,75	2021
DPB000038665558	Región 3.1	A	G	P2215500F		64,75	100%	64,75	2021
DPB000038665559	Región 3.1	A	G	P2215500F		64,75	100%	64,75	2021
DPB000038665560	Región 3.1	A	G	P2215500F		64,75	100%	64,75	2021
DPB000038665561	Región 3.1	A	G	P2215500F		64,75	100%	64,75	2021

Cód. Validación: 97KHTCGXCM45LT6WYD3WLLHKG6
Verificación: <https://fraga.sedelectronica.es/>
Documento firmado electrónicamente desde la plataforma esPublico Gestiona | Página 41 de 79

Cód. Validación: A49W9Q4X59CFAL2YKWL2FRDDN
Verificación: <https://fraga.sedelectronica.es/>
Documento firmado electrónicamente desde la plataforma esPublico Gestiona | Página 23 de 61



Código	Región ⁽¹⁾	Origen ⁽²⁾	Tipo ⁽³⁾	Prop. ⁽⁴⁾	Camp. Fin ⁽⁵⁾	V.N. ⁽⁶⁾	%Part. ⁽⁷⁾	V.R. ⁽⁸⁾	Camp. Uti. ⁽⁹⁾
DPB000038665562	Región 3.1	A	G	P2215500F		64,75	100%	64,75	2021
DPB000038665563	Región 3.1	A	G	P2215500F		64,75	100%	64,75	2021
DPB000038665564	Región 3.1	A	G	P2215500F		64,75	100%	64,75	2021
DPB000038665565	Región 3.1	A	G	P2215500F		64,75	100%	64,75	2021
DPB000038665566	Región 3.1	A	G	P2215500F		64,75	100%	64,75	2021
DPB000038665567	Región 3.1	A	G	P2215500F		64,75	100%	64,75	2021
DPB000038665568	Región 3.1	A	G	P2215500F		64,75	100%	64,75	2021
DPB000038665569	Región 3.1	A	G	P2215500F		64,75	100%	64,75	2021
DPB000038665570	Región 3.1	A	G	P2215500F		64,75	100%	64,75	2021
DPB000038665571	Región 3.1	A	G	P2215500F		64,75	100%	64,75	2021
DPB000038665572	Región 3.1	A	G	P2215500F		64,75	100%	64,75	2021
DPB000038665573	Región 3.1	A	G	P2215500F		64,75	100%	64,75	2021
DPB000038665574	Región 3.1	A	G	P2215500F		64,75	100%	64,75	2021
DPB000038665575	Región 3.1	A	G	P2215500F		64,75	100%	64,75	2021
DPB000038665576	Región 3.1	A	G	P2215500F		64,75	100%	64,75	2021
DPB000038665577	Región 3.1	A	G	P2215500F		64,75	100%	64,75	2021
DPB000038665578	Región 3.1	A	G	P2215500F		64,75	100%	64,75	2021
DPB000038665579	Región 3.1	A	G	P2215500F		64,75	100%	64,75	2021
DPB000038665580	Región 3.1	A	G	P2215500F		64,75	100%	64,75	2021
DPB000038665581	Región 3.1	A	G	P2215500F		64,75	100%	64,75	2021
DPB000038665582	Región 3.1	A	G	P2215500F		64,75	100%	64,75	2021
DPB000038665583	Región 3.1	A	G	P2215500F		64,75	100%	64,75	2021
DPB000038665584	Región 3.1	A	G	P2215500F		64,75	100%	64,75	2021
DPB000038665585	Región 3.1	A	G	P2215500F		64,75	100%	64,75	2021

Cód. Validación: 97KHTCGXCM45LT6WYD3WLLHK6F
Verificación: <https://fraga.sedelectronica.es/>
Documento firmado electrónicamente desde la plataforma esPublico Gestiona | Página 42 de 79

Cód. Validación: A49W9Q4X59CFAL2YKWL2FRDDN
Verificación: <https://fraga.sedelectronica.es/>
Documento firmado electrónicamente desde la plataforma esPublico Gestiona | Página 24 de 61



Código	Región ⁽¹⁾	Origen ⁽²⁾	Tipo ⁽³⁾	Prop. ⁽⁴⁾	Camp. Fin ⁽⁵⁾	V.N. ⁽⁶⁾	%Part. ⁽⁷⁾	V.R. ⁽⁸⁾	Camp. Uti. ⁽⁹⁾
DPB000038665586	Región 3.1	A	G	P2215500F		64,75	100%	64,75	2021
DPB000038665587	Región 3.1	A	G	P2215500F		64,75	100%	64,75	2021
DPB000038665588	Región 3.1	A	G	P2215500F		64,75	100%	64,75	2021
DPB000038665589	Región 3.1	A	G	P2215500F		64,75	100%	64,75	2021
DPB000038665590	Región 3.1	A	G	P2215500F		64,75	100%	64,75	2021
DPB000038665591	Región 3.1	A	G	P2215500F		64,75	100%	64,75	2021
DPB000038665592	Región 3.1	A	G	P2215500F		64,75	100%	64,75	2021
DPB000038665593	Región 3.1	A	G	P2215500F		64,75	100%	64,75	2021
DPB000038665594	Región 3.1	A	G	P2215500F		64,75	100%	64,75	2021
DPB000038665595	Región 3.1	A	G	P2215500F		64,75	100%	64,75	2021
DPB000038665596	Región 3.1	A	G	P2215500F		64,75	100%	64,75	2021
DPB000038665597	Región 3.1	A	G	P2215500F		64,75	100%	64,75	2021
DPB000038665598	Región 3.1	A	G	P2215500F		64,75	100%	64,75	2021
DPB000038665599	Región 3.1	A	G	P2215500F		64,75	100%	64,75	2021
DPB000038665600	Región 3.1	A	G	P2215500F		64,75	100%	64,75	2021
DPB000038665601	Región 3.1	A	G	P2215500F		64,75	100%	64,75	2021
DPB000038665602	Región 3.1	A	G	P2215500F		64,75	100%	64,75	2021
DPB000038665603	Región 3.1	A	G	P2215500F		64,75	100%	64,75	2021
DPB000038665604	Región 3.1	A	G	P2215500F		64,75	100%	64,75	2021
DPB000038665605	Región 3.1	A	G	P2215500F		64,75	100%	64,75	2021
DPB000038665606	Región 3.1	A	G	P2215500F		64,75	100%	64,75	2021
DPB000038665607	Región 3.1	A	G	P2215500F		64,75	100%	64,75	2021
DPB000038665608	Región 3.1	A	G	P2215500F		64,75	100%	64,75	2021
DPB000038665609	Región 3.1	A	G	P2215500F		64,75	100%	64,75	2021

Cód. Validación: 97KHTCGXCM45LT6WYD3WLLHK6F
Verificación: <https://fraga.sedelectronica.es/>
Documento firmado electrónicamente desde la plataforma esPublico Gestiona | Página 43 de 79

Cód. Validación: A49W9Q4X59CFAL2YKWL2FRDDN
Verificación: <https://fraga.sedelectronica.es/>
Documento firmado electrónicamente desde la plataforma esPublico Gestiona | Página 25 de 61



Código	Región ⁽¹⁾	Origen ⁽²⁾	Tipo ⁽³⁾	Prop. ⁽⁴⁾	Camp. Fin ⁽⁵⁾	V.N. ⁽⁶⁾	%Part. ⁽⁷⁾	V.R. ⁽⁸⁾	Camp. Uti. ⁽⁹⁾
DPB000038665610	Región 3.1	A	G	P2215500F		64,75	100%	64,75	2021
DPB000038665611	Región 3.1	A	G	P2215500F		64,75	100%	64,75	2021
DPB000038665612	Región 3.1	A	G	P2215500F		64,75	100%	64,75	2021
DPB000038665613	Región 3.1	A	G	P2215500F		64,75	100%	64,75	2021
DPB000038665614	Región 3.1	A	G	P2215500F		64,75	100%	64,75	2021
DPB000038665615	Región 3.1	A	G	P2215500F		64,75	100%	64,75	2021
DPB000038665616	Región 3.1	A	G	P2215500F		64,75	100%	64,75	2021
DPB000038665617	Región 3.1	A	G	P2215500F		64,75	100%	64,75	2021
DPB000038665618	Región 3.1	A	G	P2215500F		64,75	100%	64,75	2021
DPB000038665619	Región 3.1	A	G	P2215500F		64,75	100%	64,75	2021
DPB000038665620	Región 3.1	A	G	P2215500F		64,75	100%	64,75	2021
DPB000038665621	Región 3.1	A	G	P2215500F		64,75	100%	64,75	2021
DPB000038665622	Región 3.1	A	G	P2215500F		64,75	100%	64,75	2021
DPB000038665623	Región 3.1	A	G	P2215500F		64,75	100%	64,75	2021
DPB000038665624	Región 3.1	A	G	P2215500F		64,75	100%	64,75	2021
DPB000038665625	Región 3.1	A	G	P2215500F		64,75	100%	64,75	2021
DPB000038665626	Región 3.1	A	G	P2215500F		64,75	100%	64,75	2021
DPB000038665627	Región 3.1	A	G	P2215500F		64,75	100%	64,75	2021
DPB000038665628	Región 3.1	A	G	P2215500F		64,75	100%	64,75	2021
DPB000038665629	Región 3.1	A	G	P2215500F		64,75	100%	64,75	2021
DPB000038665630	Región 3.1	A	G	P2215500F		64,75	100%	64,75	2021
DPB000038665631	Región 3.1	A	G	P2215500F		64,75	100%	64,75	2021
DPB000038665632	Región 3.1	A	G	P2215500F		64,75	100%	64,75	2021
DPB000038665633	Región 3.1	A	G	P2215500F		64,75	100%	64,75	2021

Cód. Validación: 97KHTCGXCM45LT6WYD3WLLHK6F
Verificación: <https://fraga.sedelectronica.es/Documento firmado electrónicamente desde la plataforma esPublico Gestiona> | Página 44 de 79

Cód. Validación: A49W9Q4X59CFAL2YKWL2FRDDN
Verificación: <https://fraga.sedelectronica.es/Documento firmado electrónicamente desde la plataforma esPublico Gestiona> | Página 26 de 61



Código	Región ⁽¹⁾	Origen ⁽²⁾	Tipo ⁽³⁾	Prop. ⁽⁴⁾	Camp. Fin ⁽⁵⁾	V.N. ⁽⁶⁾	%Part. ⁽⁷⁾	V.R. ⁽⁸⁾	Camp. Uti. ⁽⁹⁾
DPB000038665634	Región 3.1	A	G	P2215500F		64,75	100%	64,75	2021
DPB000038665635	Región 3.1	A	G	P2215500F		64,75	100%	64,75	2021
DPB000038665636	Región 3.1	A	G	P2215500F		64,75	100%	64,75	2021
DPB000038665637	Región 3.1	A	G	P2215500F		64,75	100%	64,75	2021
DPB000038665638	Región 3.1	A	G	P2215500F		64,75	100%	64,75	2021
DPB000038665639	Región 3.1	A	G	P2215500F		64,75	100%	64,75	2021
DPB000038665640	Región 3.1	A	G	P2215500F		64,75	100%	64,75	2021
DPB000038665641	Región 3.1	A	G	P2215500F		64,75	100%	64,75	2021
DPB000038665642	Región 3.1	A	G	P2215500F		64,75	100%	64,75	2021
DPB000038665643	Región 3.1	A	G	P2215500F		64,75	100%	64,75	2021
DPB000038665644	Región 3.1	A	G	P2215500F		64,75	100%	64,75	2021
DPB000038665645	Región 3.1	A	G	P2215500F		64,75	100%	64,75	2021
DPB000038665646	Región 3.1	A	G	P2215500F		64,75	100%	64,75	2021
DPB000038665647	Región 3.1	A	G	P2215500F		64,75	100%	64,75	2021
DPB000038665648	Región 3.1	A	G	P2215500F		64,75	100%	64,75	2021
DPB000038665649	Región 3.1	A	G	P2215500F		64,75	100%	64,75	2021
DPB000038665650	Región 3.1	A	G	P2215500F		64,75	100%	64,75	2021
DPB000038665651	Región 3.1	A	G	P2215500F		64,75	100%	64,75	2021
DPB000038665652	Región 3.1	A	G	P2215500F		64,75	100%	64,75	2021
DPB000038665653	Región 3.1	A	G	P2215500F		64,75	100%	64,75	2021
DPB000038665654	Región 3.1	A	G	P2215500F		64,75	100%	64,75	2021
DPB000038665655	Región 3.1	A	G	P2215500F		64,75	100%	64,75	2021
DPB000038665656	Región 3.1	A	G	P2215500F		64,75	100%	64,75	2021
DPB000038665657	Región 3.1	A	G	P2215500F		64,75	100%	64,75	2021

Cód. Validación: 97KHTCGXCM45LT6WYD3WLLHK6F
Verificación: <https://fraga.sedelectronica.es/>
Documento firmado electrónicamente desde la plataforma esPublico Gestiona | Página 45 de 79

Cód. Validación: A49W9Q4X59CFAL2YKWL2FRDDN
Verificación: <https://fraga.sedelectronica.es/>
Documento firmado electrónicamente desde la plataforma esPublico Gestiona | Página 27 de 61



Código	Región ⁽¹⁾	Origen ⁽²⁾	Tipo ⁽³⁾	Prop. ⁽⁴⁾	Camp. Fin ⁽⁵⁾	V.N. ⁽⁶⁾	%Part. ⁽⁷⁾	V.R. ⁽⁸⁾	Camp. Uti. ⁽⁹⁾
DPB000038665658	Región 3.1	A	G	P2215500F		64,75	100%	64,75	2021
DPB000038665659	Región 3.1	A	G	P2215500F		64,75	100%	64,75	2021
DPB000038665660	Región 3.1	A	G	P2215500F		64,75	100%	64,75	2021
DPB000038665661	Región 3.1	A	G	P2215500F		64,75	100%	64,75	2021
DPB000038665662	Región 3.1	A	G	P2215500F		64,75	100%	64,75	2021
DPB000038665663	Región 3.1	A	G	P2215500F		64,75	100%	64,75	2021
DPB000038665664	Región 3.1	A	G	P2215500F		64,75	100%	64,75	2021
DPB000038665665	Región 3.1	A	G	P2215500F		64,75	100%	64,75	2021
DPB000038665666	Región 3.1	A	G	P2215500F		64,75	100%	64,75	2021
DPB000038665667	Región 3.1	A	G	P2215500F		64,75	100%	64,75	2021
DPB000038665668	Región 3.1	A	G	P2215500F		64,75	100%	64,75	2021
DPB000038665669	Región 3.1	A	G	P2215500F		64,75	100%	64,75	2021
DPB000038665670	Región 3.1	A	G	P2215500F		64,75	100%	64,75	2021
DPB000038665671	Región 3.1	A	G	P2215500F		64,75	100%	64,75	2021
DPB000038665672	Región 3.1	A	G	P2215500F		64,75	100%	64,75	2021
DPB000038665673	Región 3.1	A	G	P2215500F		64,75	100%	64,75	2021
DPB000038665674	Región 3.1	A	G	P2215500F		64,75	100%	64,75	2021
DPB000038665675	Región 3.1	A	G	P2215500F		64,75	100%	64,75	2021
DPB000038665676	Región 3.1	A	G	P2215500F		64,75	100%	64,75	2021
DPB000038665677	Región 3.1	A	G	P2215500F		64,75	100%	64,75	2021
DPB000038665678	Región 3.1	A	G	P2215500F		64,75	100%	64,75	2021
DPB000038665679	Región 3.1	A	G	P2215500F		64,75	100%	64,75	2021
DPB000038665680	Región 3.1	A	G	P2215500F		64,75	100%	64,75	2021
DPB000038665681	Región 3.1	A	G	P2215500F		64,75	100%	64,75	2021

Cód. Validación: 97KHTCGXCM45LT6WYD3WLLHK6F
Verificación: <https://fraga.sedelectronica.es/>
Documento firmado electrónicamente desde la plataforma esPublico Gestiona | Página 46 de 79

Cód. Validación: A49W9Q4X59CFAL2YKWL2FRDDN
Verificación: <https://fraga.sedelectronica.es/>
Documento firmado electrónicamente desde la plataforma esPublico Gestiona | Página 28 de 61



Código	Región ⁽¹⁾	Origen ⁽²⁾	Tipo ⁽³⁾	Prop. ⁽⁴⁾	Camp. Fin ⁽⁵⁾	V.N. ⁽⁶⁾	%Part. ⁽⁷⁾	V.R. ⁽⁸⁾	Camp. Uti. ⁽⁹⁾
DPB000038665682	Región 3.1	A	G	P2215500F		64,75	100%	64,75	2021
DPB000038665683	Región 3.1	A	G	P2215500F		64,75	100%	64,75	2021
DPB000038665684	Región 3.1	A	G	P2215500F		64,75	100%	64,75	2021
DPB000038665685	Región 3.1	A	G	P2215500F		64,75	100%	64,75	2021
DPB000038665686	Región 3.1	A	G	P2215500F		64,75	100%	64,75	2021
DPB000038665687	Región 3.1	A	G	P2215500F		64,75	100%	64,75	2021
DPB000038665688	Región 3.1	A	G	P2215500F		64,75	100%	64,75	2021
DPB000038665689	Región 3.1	A	G	P2215500F		64,75	100%	64,75	2021
DPB000038665690	Región 3.1	A	G	P2215500F		64,75	100%	64,75	2021
DPB000038665691	Región 3.1	A	G	P2215500F		64,75	100%	64,75	2021
DPB000038665692	Región 3.1	A	G	P2215500F		64,75	100%	64,75	2021
DPB000038665693	Región 3.1	A	G	P2215500F		64,75	100%	64,75	2021
DPB000038665694	Región 3.1	A	G	P2215500F		64,75	100%	64,75	2021
DPB000038665695	Región 3.1	A	G	P2215500F		64,75	100%	64,75	2021
DPB000038665696	Región 3.1	A	G	P2215500F		64,75	100%	64,75	2021
DPB000038665697	Región 3.1	A	G	P2215500F		64,75	100%	64,75	2021
DPB000038665698	Región 3.1	A	G	P2215500F		64,75	100%	64,75	2021
DPB000038665699	Región 3.1	A	G	P2215500F		64,75	100%	64,75	2021
DPB000038665700	Región 3.1	A	G	P2215500F		64,75	100%	64,75	2021
DPB000038665701	Región 3.1	A	G	P2215500F		64,75	100%	64,75	2021
DPB000038665702	Región 3.1	A	G	P2215500F		64,75	100%	64,75	2021
DPB000038665703	Región 3.1	A	G	P2215500F		64,75	100%	64,75	2021
DPB000038665704	Región 3.1	A	G	P2215500F		64,75	100%	64,75	2021
DPB000038665705	Región 3.1	A	G	P2215500F		64,75	100%	64,75	2021

Cód. Validación: 97KHTCGXCM45LT6WYD3WLLHK6F
Verificación: <https://fraga.sedelectronica.es/>
Documento firmado electrónicamente desde la plataforma esPublico Gestiona | Página 47 de 79

Cód. Validación: A49W9Q4X59CFAL2YKWL2FRDDN
Verificación: <https://fraga.sedelectronica.es/>
Documento firmado electrónicamente desde la plataforma esPublico Gestiona | Página 29 de 61



Código	Región ⁽¹⁾	Origen ⁽²⁾	Tipo ⁽³⁾	Prop. ⁽⁴⁾	Camp. Fin ⁽⁵⁾	V.N. ⁽⁶⁾	%Part. ⁽⁷⁾	V.R. ⁽⁸⁾	Camp. Uti. ⁽⁹⁾
DPB000038665706	Región 3.1	A	G	P2215500F		64,75	100%	64,75	2021
DPB000038665707	Región 3.1	A	G	P2215500F		64,75	100%	64,75	2021
DPB000038665708	Región 3.1	A	G	P2215500F		64,75	100%	64,75	2021
DPB000038665709	Región 3.1	A	G	P2215500F		64,75	100%	64,75	2021
DPB000038665710	Región 3.1	A	G	P2215500F		64,75	100%	64,75	2021
DPB000038665711	Región 3.1	A	G	P2215500F		64,75	100%	64,75	2021
DPB000038665712	Región 3.1	A	G	P2215500F		64,75	100%	64,75	2021
DPB000038665713	Región 3.1	A	G	P2215500F		64,75	100%	64,75	2021
DPB000038665714	Región 3.1	A	G	P2215500F		64,75	100%	64,75	2021
DPB000038665715	Región 3.1	A	G	P2215500F		64,75	100%	64,75	2021
DPB000038665716	Región 3.1	A	G	P2215500F		64,75	100%	64,75	2021
DPB000038665717	Región 3.1	A	G	P2215500F		64,75	100%	64,75	2021
DPB000038665718	Región 3.1	A	G	P2215500F		64,75	100%	64,75	2021
DPB000038665719	Región 3.1	A	G	P2215500F		64,75	100%	64,75	2021
DPB000038665720	Región 3.1	A	G	P2215500F		64,75	100%	64,75	2021
DPB000038665721	Región 3.1	A	G	P2215500F		64,75	100%	64,75	2021
DPB000038665722	Región 3.1	A	G	P2215500F		64,75	100%	64,75	2021
DPB000038665723	Región 3.1	A	G	P2215500F		64,75	100%	64,75	2021
DPB000038665724	Región 3.1	A	G	P2215500F		64,75	100%	64,75	2021
DPB000038665725	Región 3.1	A	G	P2215500F		64,75	100%	64,75	2021
DPB000038665726	Región 3.1	A	G	P2215500F		64,75	100%	64,75	2021
DPB000038665727	Región 3.1	A	G	P2215500F		64,75	100%	64,75	2021
DPB000038665728	Región 3.1	A	G	P2215500F		64,75	100%	64,75	2021
DPB000038665729	Región 3.1	A	G	P2215500F		64,75	100%	64,75	2021

Cód. Validación: 97KHTCGXCM45LT6WYD3WLLHK6F
Verificación: <https://fraga.sedelectronica.es/>
Documento firmado electrónicamente desde la plataforma esPublico Gestiona | Página 48 de 79

Cód. Validación: A49W9Q4X59CFAL2YKWL2FRDDN
Verificación: <https://fraga.sedelectronica.es/>
Documento firmado electrónicamente desde la plataforma esPublico Gestiona | Página 30 de 61



Código	Región ⁽¹⁾	Origen ⁽²⁾	Tipo ⁽³⁾	Prop. ⁽⁴⁾	Camp. Fin ⁽⁵⁾	V.N. ⁽⁶⁾	%Part. ⁽⁷⁾	V.R. ⁽⁸⁾	Camp. Uti. ⁽⁹⁾
DPB000038665730	Región 3.1	A	G	P2215500F		64,75	100%	64,75	2021
DPB000038665731	Región 3.1	A	G	P2215500F		64,75	100%	64,75	2021
DPB000038665732	Región 3.1	A	G	P2215500F		64,75	100%	64,75	2021
DPB000038665733	Región 3.1	A	G	P2215500F		64,75	100%	64,75	2021
DPB000038665734	Región 3.1	A	G	P2215500F		64,75	100%	64,75	2021
DPB000038665735	Región 3.1	A	G	P2215500F		64,75	100%	64,75	2021
DPB000038665736	Región 3.1	A	G	P2215500F		64,75	100%	64,75	2021
DPB000038665737	Región 3.1	A	G	P2215500F		64,75	100%	64,75	2021
DPB000038665738	Región 3.1	A	G	P2215500F		64,75	100%	64,75	2021
DPB000038665739	Región 3.1	A	G	P2215500F		64,75	100%	64,75	2021
DPB000038665740	Región 3.1	A	G	P2215500F		64,75	100%	64,75	2021
DPB000038665741	Región 3.1	A	G	P2215500F		64,75	100%	64,75	2021
DPB000038665742	Región 3.1	A	G	P2215500F		64,75	100%	64,75	2021
DPB000038665743	Región 3.1	A	G	P2215500F		64,75	100%	64,75	2021
DPB000038665744	Región 3.1	A	G	P2215500F		64,75	100%	64,75	2021
DPB000038665745	Región 3.1	A	G	P2215500F		64,75	100%	64,75	2021
DPB000038665746	Región 3.1	A	G	P2215500F		64,75	100%	64,75	2021
DPB000038665747	Región 3.1	A	G	P2215500F		64,75	100%	64,75	2021
DPB000038665748	Región 3.1	A	G	P2215500F		64,75	100%	64,75	2021
DPB000038665749	Región 3.1	A	G	P2215500F		64,75	100%	64,75	2021
DPB000038665750	Región 3.1	A	G	P2215500F		64,75	100%	64,75	2021
DPB000038665751	Región 3.1	A	G	P2215500F		64,75	100%	64,75	2021
DPB000038665752	Región 3.1	A	G	P2215500F		64,75	100%	64,75	2021
DPB000038665753	Región 3.1	A	G	P2215500F		64,75	100%	64,75	2021

Cód. Validación: 97KHTCGXCM45LT6WYD3WLLHK6F
Verificación: <https://fraga.sedelectronica.es/Documento firmado electrónicamente desde la plataforma esPublico Gestiona> | Página 49 de 79

Cód. Validación: A49W9Q4X59CFAL2YKWL2FRDDN
Verificación: <https://fraga.sedelectronica.es/Documento firmado electrónicamente desde la plataforma esPublico Gestiona> | Página 31 de 61



Código	Región ⁽¹⁾	Origen ⁽²⁾	Tipo ⁽³⁾	Prop. ⁽⁴⁾	Camp. Fin ⁽⁵⁾	V.N. ⁽⁶⁾	%Part. ⁽⁷⁾	V.R. ⁽⁸⁾	Camp. Uti. ⁽⁹⁾
DPB000038665754	Región 3.1	A	G	P2215500F		64,75	100%	64,75	2021
DPB000038665755	Región 3.1	A	G	P2215500F		64,75	100%	64,75	2021
DPB000038665756	Región 3.1	A	G	P2215500F		64,75	100%	64,75	2021
DPB000038665757	Región 3.1	A	G	P2215500F		64,75	100%	64,75	2021
DPB000038665758	Región 3.1	A	G	P2215500F		64,75	100%	64,75	2021
DPB000038665759	Región 3.1	A	G	P2215500F		64,75	100%	64,75	2021
DPB000038665760	Región 3.1	A	G	P2215500F		64,75	100%	64,75	2021
DPB000038665761	Región 3.1	A	G	P2215500F		64,75	100%	64,75	2021
DPB000038665762	Región 3.1	A	G	P2215500F		64,75	100%	64,75	2021
DPB000038665763	Región 3.1	A	G	P2215500F		64,75	100%	64,75	2021
DPB000038665764	Región 3.1	A	G	P2215500F		64,75	100%	64,75	2021
DPB000038665765	Región 3.1	A	G	P2215500F		64,75	100%	64,75	2021
DPB000038665766	Región 3.1	A	G	P2215500F		64,75	100%	64,75	2021
DPB000038665767	Región 3.1	A	G	P2215500F		64,75	100%	64,75	2021
DPB000038665768	Región 3.1	A	G	P2215500F		64,75	100%	64,75	2021
DPB000038665769	Región 3.1	A	G	P2215500F		64,75	100%	64,75	2021
DPB000038665770	Región 3.1	A	G	P2215500F		64,75	100%	64,75	2021
DPB000038665771	Región 3.1	A	G	P2215500F		64,75	100%	64,75	2021
DPB000038665772	Región 3.1	A	G	P2215500F		64,75	100%	64,75	2021
DPB000038665773	Región 3.1	A	G	P2215500F		64,75	100%	64,75	2021
DPB000038665774	Región 3.1	A	G	P2215500F		64,75	100%	64,75	2021
DPB000038665775	Región 3.1	A	G	P2215500F		64,75	100%	64,75	2021
DPB000038665776	Región 3.1	A	G	P2215500F		64,75	100%	64,75	2021
DPB000038665777	Región 3.1	A	G	P2215500F		64,75	100%	64,75	2021

Cód. Validación: 97KHTCGXCM45LT6WYD3WLLHKG6
Verificación: <https://fraga.sedelectronica.es/>
Documento firmado electrónicamente desde la plataforma esPublico Gestiona | Página 50 de 79

Cód. Validación: A49W9Q4X59CFAL2YKWL2FRDDN
Verificación: <https://fraga.sedelectronica.es/>
Documento firmado electrónicamente desde la plataforma esPublico Gestiona | Página 32 de 61



Código	Región ⁽¹⁾	Origen ⁽²⁾	Tipo ⁽³⁾	Prop. ⁽⁴⁾	Camp. Fin ⁽⁵⁾	V.N. ⁽⁶⁾	%Part. ⁽⁷⁾	V.R. ⁽⁸⁾	Camp. Uti. ⁽⁹⁾
DPB000038665778	Región 3.1	A	G	P2215500F		64,75	100%	64,75	2021
DPB000038665779	Región 3.1	A	G	P2215500F		64,75	100%	64,75	2021
DPB000038665780	Región 3.1	A	G	P2215500F		64,75	100%	64,75	2021
DPB000038665781	Región 3.1	A	G	P2215500F		64,75	100%	64,75	2021
DPB000038665782	Región 3.1	A	G	P2215500F		64,75	100%	64,75	2021
DPB000038665783	Región 3.1	A	G	P2215500F		64,75	100%	64,75	2021
DPB000038665784	Región 3.1	A	G	P2215500F		64,75	100%	64,75	2021
DPB000038665785	Región 3.1	A	G	P2215500F		64,75	100%	64,75	2021
DPB000038665786	Región 3.1	A	G	P2215500F		64,75	100%	64,75	2021
DPB000038665787	Región 3.1	A	G	P2215500F		64,75	100%	64,75	2021
DPB000038665788	Región 3.1	A	G	P2215500F		64,75	100%	64,75	2021
DPB000038665789	Región 3.1	A	G	P2215500F		64,75	100%	64,75	2021
DPB000038665790	Región 3.1	A	G	P2215500F		64,75	100%	64,75	2021
DPB000038665791	Región 3.1	A	G	P2215500F		64,75	100%	64,75	2021
DPB000038665792	Región 3.1	A	G	P2215500F		64,75	100%	64,75	2021
DPB000038665793	Región 3.1	A	G	P2215500F		64,75	100%	64,75	2021
DPB000038665794	Región 3.1	A	G	P2215500F		64,75	100%	64,75	2021
DPB000038665795	Región 3.1	A	G	P2215500F		64,75	100%	64,75	2021
DPB000038665796	Región 3.1	A	G	P2215500F		64,75	100%	64,75	2021
DPB000038665797	Región 3.1	A	G	P2215500F		64,75	100%	64,75	2021
DPB000038665798	Región 3.1	A	G	P2215500F		64,75	100%	64,75	2021
DPB000038665799	Región 3.1	A	G	P2215500F		64,75	100%	64,75	2021
DPB000038665800	Región 3.1	A	G	P2215500F		64,75	100%	64,75	2021
DPB000038665801	Región 3.1	A	G	P2215500F		64,75	100%	64,75	2021

Cód. Validación: 97KHTCGXCM45LT6WYD3WLLHK6F
Verificación: <https://fraga.sedelectronica.es/>
Documento firmado electrónicamente desde la plataforma esPublico Gestiona | Página 51 de 79

Cód. Validación: A49W9Q4X59CFAL2YKWL2FRDDN
Verificación: <https://fraga.sedelectronica.es/>
Documento firmado electrónicamente desde la plataforma esPublico Gestiona | Página 33 de 61



Código	Región ⁽¹⁾	Origen ⁽²⁾	Tipo ⁽³⁾	Prop. ⁽⁴⁾	Camp. Fin ⁽⁵⁾	V.N. ⁽⁶⁾	%Part. ⁽⁷⁾	V.R. ⁽⁸⁾	Camp. Uti. ⁽⁹⁾
DPB000038665802	Región 3.1	A	G	P2215500F		64,75	100%	64,75	2021
DPB000038665803	Región 3.1	A	G	P2215500F		64,75	100%	64,75	2021
DPB000038665804	Región 3.1	A	G	P2215500F		64,75	100%	64,75	2021
DPB000038665805	Región 3.1	A	G	P2215500F		64,75	100%	64,75	2021
DPB000038665806	Región 3.1	A	G	P2215500F		64,75	100%	64,75	2021
DPB000038665807	Región 3.1	A	G	P2215500F		64,75	100%	64,75	2021
DPB000038665808	Región 3.1	A	G	P2215500F		64,75	100%	64,75	2021
DPB000038665809	Región 3.1	A	G	P2215500F		64,75	100%	64,75	2021
DPB000038665810	Región 3.1	A	G	P2215500F		64,75	100%	64,75	2021
DPB000038665811	Región 3.1	A	G	P2215500F		64,75	100%	64,75	2021
DPB000038665812	Región 3.1	A	G	P2215500F		64,75	100%	64,75	2021
DPB000038665813	Región 3.1	A	G	P2215500F		64,75	100%	64,75	2021
DPB000038665814	Región 3.1	A	G	P2215500F		64,75	100%	64,75	2021
DPB000038665815	Región 3.1	A	G	P2215500F		64,75	100%	64,75	2021
DPB000038665816	Región 3.1	A	G	P2215500F		64,75	100%	64,75	2021
DPB000038665817	Región 3.1	A	G	P2215500F		64,75	100%	64,75	2021
DPB000038665818	Región 3.1	A	G	P2215500F		64,75	100%	64,75	2021
DPB000038665819	Región 3.1	A	G	P2215500F		64,75	100%	64,75	2021
DPB000038665820	Región 3.1	A	G	P2215500F		64,75	100%	64,75	2021
DPB000038665821	Región 3.1	A	G	P2215500F		64,75	100%	64,75	2021
DPB000038665822	Región 3.1	A	G	P2215500F		64,75	100%	64,75	2021
DPB000038665823	Región 3.1	A	G	P2215500F		64,75	100%	64,75	2021
DPB000038665824	Región 3.1	A	G	P2215500F		64,75	100%	64,75	2021
DPB000038665825	Región 3.1	A	G	P2215500F		64,75	100%	64,75	2021

Cód. Validación: 97KHTCGXCM45LT6WYD3WLLHKG6
Verificación: <https://fraga.sedelectronica.es/Documento firmado electrónicamente desde la plataforma esPublico Gestiona> | Página 52 de 79

Cód. Validación: A49W9Q4X59CFAL2YKWL2FRDDN
Verificación: <https://fraga.sedelectronica.es/Documento firmado electrónicamente desde la plataforma esPublico Gestiona> | Página 34 de 61



Código	Región ⁽¹⁾	Origen ⁽²⁾	Tipo ⁽³⁾	Prop. ⁽⁴⁾	Camp. Fin ⁽⁵⁾	V.N. ⁽⁶⁾	%Part. ⁽⁷⁾	V.R. ⁽⁸⁾	Camp. Uti. ⁽⁹⁾
DPB000038665826	Región 3.1	A	G	P2215500F		64,75	100%	64,75	2021
DPB000038665827	Región 3.1	A	G	P2215500F		64,75	100%	64,75	2021
DPB000038665828	Región 3.1	A	G	P2215500F		64,75	100%	64,75	2021
DPB000038665829	Región 3.1	A	G	P2215500F		64,75	100%	64,75	2021
DPB000038665830	Región 3.1	A	G	P2215500F		64,75	100%	64,75	2021
DPB000038665831	Región 3.1	A	G	P2215500F		64,75	100%	64,75	2021
DPB000038665832	Región 3.1	A	G	P2215500F		64,75	100%	64,75	2021
DPB000038665833	Región 3.1	A	G	P2215500F		64,75	100%	64,75	2021
DPB000038665834	Región 3.1	A	G	P2215500F		64,75	100%	64,75	2021
DPB000038665835	Región 3.1	A	G	P2215500F		64,75	100%	64,75	2021
DPB000038665836	Región 3.1	A	G	P2215500F		64,75	100%	64,75	2021
DPB000038665837	Región 3.1	A	G	P2215500F		64,75	100%	64,75	2021
DPB000038665838	Región 3.1	A	G	P2215500F		64,75	100%	64,75	2021
DPB000038665839	Región 3.1	A	G	P2215500F		64,75	100%	64,75	2021
DPB000038665840	Región 3.1	A	G	P2215500F		64,75	100%	64,75	2021
DPB000038665841	Región 3.1	A	G	P2215500F		64,75	100%	64,75	2021
DPB000038665842	Región 3.1	A	G	P2215500F		64,75	100%	64,75	2021
DPB000038665843	Región 3.1	A	G	P2215500F		64,75	100%	64,75	2021
DPB000038665844	Región 3.1	A	G	P2215500F		64,75	100%	64,75	2021
DPB000038665845	Región 3.1	A	G	P2215500F		64,75	100%	64,75	2021
DPB000038665846	Región 3.1	A	G	P2215500F		64,75	100%	64,75	2021
DPB000038665847	Región 3.1	A	G	P2215500F		64,75	100%	64,75	2021
DPB000038665848	Región 3.1	A	G	P2215500F		64,75	100%	64,75	2021
DPB000038665849	Región 3.1	A	G	P2215500F		64,75	100%	64,75	2021

Cód. Validación: 97KHTCGXCM45LT6WYD3WLLHK6F
Verificación: <https://fraga.sedelectronica.es/>
Documento firmado electrónicamente desde la plataforma esPublico Gestiona | Página 53 de 79

Cód. Validación: A49W9Q4X59CFAL2YKWL2FRDDN
Verificación: <https://fraga.sedelectronica.es/>
Documento firmado electrónicamente desde la plataforma esPublico Gestiona | Página 35 de 61



Código	Región ⁽¹⁾	Origen ⁽²⁾	Tipo ⁽³⁾	Prop. ⁽⁴⁾	Camp. Fin ⁽⁵⁾	V.N. ⁽⁶⁾	%Part. ⁽⁷⁾	V.R. ⁽⁸⁾	Camp. Uti. ⁽⁹⁾
DPB000038665850	Región 3.1	A	G	P2215500F		64,75	100%	64,75	2021
DPB000038665851	Región 3.1	A	G	P2215500F		64,75	100%	64,75	2021
DPB000038665852	Región 3.1	A	G	P2215500F		64,75	100%	64,75	2021
DPB000038665853	Región 3.1	A	G	P2215500F		64,75	100%	64,75	2021
DPB000038665854	Región 3.1	A	G	P2215500F		64,75	100%	64,75	2021
DPB000038665855	Región 3.1	A	G	P2215500F		64,75	100%	64,75	2021
DPB000038665856	Región 3.1	A	G	P2215500F		64,75	100%	64,75	2021
DPB000038665857	Región 3.1	A	G	P2215500F		64,75	100%	64,75	2021
DPB000038665858	Región 3.1	A	G	P2215500F		64,75	100%	64,75	2021
DPB000038665859	Región 3.1	A	G	P2215500F		64,75	100%	64,75	2021
DPB000038665860	Región 3.1	A	G	P2215500F		64,75	100%	64,75	2021
DPB000038665861	Región 3.1	A	G	P2215500F		64,75	100%	64,75	2021
DPB000038665862	Región 3.1	A	G	P2215500F		64,75	100%	64,75	2021
DPB000038665863	Región 3.1	A	G	P2215500F		64,75	100%	64,75	2021
DPB000038665864	Región 3.1	A	G	P2215500F		64,75	100%	64,75	2021
DPB000038665865	Región 3.1	A	G	P2215500F		64,75	100%	64,75	2021
DPB000038665866	Región 3.1	A	G	P2215500F		64,75	100%	64,75	2021
DPB000038665867	Región 3.1	A	G	P2215500F		64,75	100%	64,75	2021
DPB000038665868	Región 3.1	A	G	P2215500F		64,75	100%	64,75	2021
DPB000038665869	Región 3.1	A	G	P2215500F		64,75	100%	64,75	2021
DPB000038665870	Región 3.1	A	G	P2215500F		64,75	100%	64,75	2021
DPB000038665871	Región 3.1	A	G	P2215500F		64,75	100%	64,75	2021
DPB000038665872	Región 3.1	A	G	P2215500F		64,75	100%	64,75	2021
DPB000038665873	Región 3.1	A	G	P2215500F		64,75	100%	64,75	2021

Cód. Validación: 97KHTCGXCM45LT6WYD3WLLHK6F
Verificación: <https://fraga.sedelectronica.es/Documento firmado electrónicamente desde la plataforma esPublico Gestiona> | Página 54 de 79

Cód. Validación: A49W9Q4X59CFAL2YKWL2FRDDN
Verificación: <https://fraga.sedelectronica.es/Documento firmado electrónicamente desde la plataforma esPublico Gestiona> | Página 36 de 61



Código	Región ⁽¹⁾	Origen ⁽²⁾	Tipo ⁽³⁾	Prop. ⁽⁴⁾	Camp. Fin ⁽⁵⁾	V.N. ⁽⁶⁾	%Part. ⁽⁷⁾	V.R. ⁽⁸⁾	Camp. Uti. ⁽⁹⁾
DPB000038665874	Región 3.1	A	G	P2215500F		64,75	100%	64,75	2021
DPB000038665875	Región 3.1	A	G	P2215500F		64,75	100%	64,75	2021
DPB000038665876	Región 3.1	A	G	P2215500F		64,75	100%	64,75	2021
DPB000038665877	Región 3.1	A	G	P2215500F		64,75	100%	64,75	2021
DPB000038665878	Región 3.1	A	G	P2215500F		64,75	100%	64,75	2021
DPB000038665879	Región 3.1	A	G	P2215500F		64,75	100%	64,75	2021
DPB000038665880	Región 3.1	A	G	P2215500F		64,75	100%	64,75	2021
DPB000038665881	Región 3.1	A	G	P2215500F		64,75	100%	64,75	2021
DPB000038665882	Región 3.1	A	G	P2215500F		64,75	100%	64,75	2021
DPB000038665883	Región 3.1	A	G	P2215500F		64,75	100%	64,75	2021
DPB000038665884	Región 3.1	A	G	P2215500F		64,75	100%	64,75	2021
DPB000038665885	Región 3.1	A	G	P2215500F		64,75	100%	64,75	2021
DPB000038665886	Región 3.1	A	G	P2215500F		64,75	100%	64,75	2021
DPB000038665887	Región 3.1	A	G	P2215500F		64,75	100%	64,75	2021
DPB000038665888	Región 3.1	A	G	P2215500F		64,75	100%	64,75	2021
DPB000038665889	Región 3.1	A	G	P2215500F		64,75	100%	64,75	2021
DPB000038665890	Región 3.1	A	G	P2215500F		64,75	100%	64,75	2021
DPB000038665891	Región 3.1	A	G	P2215500F		64,75	100%	64,75	2021
DPB000038665892	Región 3.1	A	G	P2215500F		64,75	100%	64,75	2021
DPB000038665893	Región 3.1	A	G	P2215500F		64,75	100%	64,75	2021
DPB000038665894	Región 3.1	A	G	P2215500F		64,75	100%	64,75	2021
DPB000038665895	Región 3.1	A	G	P2215500F		64,75	100%	64,75	2021
DPB000038665896	Región 3.1	A	G	P2215500F		64,75	100%	64,75	2021
DPB000038665897	Región 3.1	A	G	P2215500F		64,75	100%	64,75	2021

Cód. Validación: 97KHTCGXCM45LT6WYD3WLLHK6F
Verificación: <https://fraga.sedelectronica.es/>
Documento firmado electrónicamente desde la plataforma esPublico Gestiona | Página 55 de 79

Cód. Validación: A49W9Q4X59CFAL2YKWL2FRDDN
Verificación: <https://fraga.sedelectronica.es/>
Documento firmado electrónicamente desde la plataforma esPublico Gestiona | Página 37 de 61



Código	Región ⁽¹⁾	Origen ⁽²⁾	Tipo ⁽³⁾	Prop. ⁽⁴⁾	Camp. Fin ⁽⁵⁾	V.N. ⁽⁶⁾	%Part. ⁽⁷⁾	V.R. ⁽⁸⁾	Camp. Uti. ⁽⁹⁾
DPB000038665898	Región 3.1	A	G	P2215500F		64,75	100%	64,75	2021
DPB000038665899	Región 3.1	A	G	P2215500F		64,75	100%	64,75	2021
DPB000038665900	Región 3.1	A	G	P2215500F		64,75	100%	64,75	2021
DPB000038665901	Región 3.1	A	G	P2215500F		64,75	100%	64,75	2021
DPB000038665902	Región 3.1	A	G	P2215500F		64,75	100%	64,75	2021
DPB000038665903	Región 3.1	A	G	P2215500F		64,75	100%	64,75	2021
DPB000038665904	Región 3.1	A	G	P2215500F		64,75	100%	64,75	2021
DPB000038665905	Región 3.1	A	G	P2215500F		64,75	100%	64,75	2021
DPB000038665906	Región 3.1	A	G	P2215500F		64,75	100%	64,75	2021
DPB000038665907	Región 3.1	A	G	P2215500F		64,75	100%	64,75	2021
DPB000038665908	Región 3.1	A	G	P2215500F		64,75	100%	64,75	2021
DPB000038665909	Región 3.1	A	G	P2215500F		64,75	100%	64,75	2021
DPB000038665910	Región 3.1	A	G	P2215500F		64,75	100%	64,75	2021
DPB000038665911	Región 3.1	A	G	P2215500F		64,75	100%	64,75	2021
DPB000038665912	Región 3.1	A	G	P2215500F		64,75	100%	64,75	2021
DPB000038665913	Región 3.1	A	G	P2215500F		64,75	100%	64,75	2021
DPB000038665914	Región 3.1	A	G	P2215500F		64,75	100%	64,75	2021
DPB000038665915	Región 3.1	A	G	P2215500F		64,75	100%	64,75	2021
DPB000038665916	Región 3.1	A	G	P2215500F		64,75	100%	64,75	2021
DPB000038665917	Región 3.1	A	G	P2215500F		64,75	100%	64,75	2021
DPB000038665918	Región 3.1	A	G	P2215500F		64,75	100%	64,75	2021
DPB000038665919	Región 3.1	A	G	P2215500F		64,75	100%	64,75	2021
DPB000038665920	Región 3.1	A	G	P2215500F		64,75	100%	64,75	2021
DPB000038665921	Región 3.1	A	G	P2215500F		64,75	100%	64,75	2021

Cód. Validación: 97KHTCGXCM45LT6WYD3WLLHKG6
Verificación: <https://fraga.sedelectronica.es/Documento firmado electrónicamente desde la plataforma esPublico Gestiona> | Página 56 de 79

Cód. Validación: A49W9Q4X59CFAL2YKWL2FRDDN
Verificación: <https://fraga.sedelectronica.es/Documento firmado electrónicamente desde la plataforma esPublico Gestiona> | Página 38 de 61



Código	Región ⁽¹⁾	Origen ⁽²⁾	Tipo ⁽³⁾	Prop. ⁽⁴⁾	Camp. Fin ⁽⁵⁾	V.N. ⁽⁶⁾	%Part. ⁽⁷⁾	V.R. ⁽⁸⁾	Camp. Uti. ⁽⁹⁾
DPB000038665922	Región 3.1	A	G	P2215500F		64,75	100%	64,75	2021
DPB000038665923	Región 3.1	A	G	P2215500F		64,75	100%	64,75	2021
DPB000038665924	Región 3.1	A	G	P2215500F		64,75	100%	64,75	2021
DPB000038665925	Región 3.1	A	G	P2215500F		64,75	100%	64,75	2021
DPB000038665926	Región 3.1	A	G	P2215500F		64,75	100%	64,75	2021
DPB000038665927	Región 3.1	A	G	P2215500F		64,75	100%	64,75	2021
DPB000038665928	Región 3.1	A	G	P2215500F		64,75	100%	64,75	2021
DPB000038665929	Región 3.1	A	G	P2215500F		64,75	100%	64,75	2021
DPB000038665930	Región 3.1	A	G	P2215500F		64,75	100%	64,75	2021
DPB000038665931	Región 3.1	A	G	P2215500F		64,75	100%	64,75	2021
DPB000038665932	Región 3.1	A	G	P2215500F		64,75	100%	64,75	2021
DPB000038665933	Región 3.1	A	G	P2215500F		64,75	100%	64,75	2021
DPB000038665934	Región 3.1	A	G	P2215500F		64,75	100%	64,75	2021
DPB000038665935	Región 3.1	A	G	P2215500F		64,75	100%	64,75	2021
DPB000038665936	Región 3.1	A	G	P2215500F		64,75	100%	64,75	2021
DPB000038665937	Región 3.1	A	G	P2215500F		64,75	100%	64,75	2021
DPB000038665938	Región 3.1	A	G	P2215500F		64,75	100%	64,75	2021
DPB000038665939	Región 3.1	A	G	P2215500F		64,75	100%	64,75	2021
DPB000038665940	Región 3.1	A	G	P2215500F		64,75	100%	64,75	2021
DPB000038665941	Región 3.1	A	G	P2215500F		64,75	100%	64,75	2021
DPB000038665942	Región 3.1	A	G	P2215500F		64,75	100%	64,75	2021
DPB000038665943	Región 3.1	A	G	P2215500F		64,75	100%	64,75	2021
DPB000038665944	Región 3.1	A	G	P2215500F		64,75	100%	64,75	2021
DPB000038665945	Región 3.1	A	G	P2215500F		64,75	100%	64,75	2021

Cód. Validación: 97KHTCGXCM45LT6WYD3WLLHK6F
Verificación: <https://fraga.sedelectronica.es/>
Documento firmado electrónicamente desde la plataforma esPublico Gestiona | Página 57 de 79

Cód. Validación: A49W9Q4X59CFAL2YKWL2FRDDN
Verificación: <https://fraga.sedelectronica.es/>
Documento firmado electrónicamente desde la plataforma esPublico Gestiona | Página 39 de 61



Código	Región ⁽¹⁾	Origen ⁽²⁾	Tipo ⁽³⁾	Prop. ⁽⁴⁾	Camp. Fin ⁽⁵⁾	V.N. ⁽⁶⁾	%Part. ⁽⁷⁾	V.R. ⁽⁸⁾	Camp. Uti. ⁽⁹⁾
DPB000038665946	Región 3.1	A	G	P2215500F		64,75	100%	64,75	2021
DPB000038665947	Región 3.1	A	G	P2215500F		64,75	100%	64,75	2021
DPB000038665948	Región 3.1	A	G	P2215500F		64,75	100%	64,75	2021
DPB000038665949	Región 3.1	A	G	P2215500F		64,75	100%	64,75	2021
DPB000038665950	Región 3.1	A	G	P2215500F		64,75	100%	64,75	2021
DPB000038665951	Región 3.1	A	G	P2215500F		64,75	100%	64,75	2021
DPB000038665952	Región 3.1	A	G	P2215500F		64,75	100%	64,75	2021
DPB000038665953	Región 3.1	A	G	P2215500F		64,75	100%	64,75	2021
DPB000038665954	Región 3.1	A	G	P2215500F		64,75	100%	64,75	2021
DPB000038665955	Región 3.1	A	G	P2215500F		64,75	100%	64,75	2021
DPB000038665956	Región 3.1	A	G	P2215500F		64,75	100%	64,75	2021
DPB000038665957	Región 3.1	A	G	P2215500F		64,75	100%	64,75	2021
DPB000038665958	Región 3.1	A	G	P2215500F		64,75	100%	64,75	2021
DPB000038665959	Región 3.1	A	G	P2215500F		64,75	100%	64,75	2021
DPB000038665960	Región 3.1	A	G	P2215500F		64,75	100%	64,75	2021
DPB000038665961	Región 3.1	A	G	P2215500F		64,75	100%	64,75	2021
DPB000038665962	Región 3.1	A	G	P2215500F		64,75	100%	64,75	2021
DPB000038665963	Región 3.1	A	G	P2215500F		64,75	100%	64,75	2021
DPB000038665964	Región 3.1	A	G	P2215500F		64,75	100%	64,75	2021
DPB000038665965	Región 3.1	A	G	P2215500F		64,75	100%	64,75	2021
DPB000038665966	Región 3.1	A	G	P2215500F		64,75	100%	64,75	2021
DPB000038665967	Región 3.1	A	G	P2215500F		64,75	100%	64,75	2021
DPB000038665968	Región 3.1	A	G	P2215500F		64,75	100%	64,75	2021
DPB000038665969	Región 3.1	A	G	P2215500F		64,75	100%	64,75	2021

Cód. Validación: 97KHTCGXCM45LT6WYD3WLLHKG6
Verificación: <https://fraga.sedelectronica.es/>
Documento firmado electrónicamente desde la plataforma esPublico Gestiona | Página 58 de 79

Cód. Validación: A49W9Q4X59CFAL2YKWL2FRDDN
Verificación: <https://fraga.sedelectronica.es/>
Documento firmado electrónicamente desde la plataforma esPublico Gestiona | Página 40 de 61



Código	Región ⁽¹⁾	Origen ⁽²⁾	Tipo ⁽³⁾	Prop. ⁽⁴⁾	Camp. Fin ⁽⁵⁾	V.N. ⁽⁶⁾	%Part. ⁽⁷⁾	V.R. ⁽⁸⁾	Camp. Uti. ⁽⁹⁾
DPB000038665970	Región 3.1	A	G	P2215500F		64,75	100%	64,75	2021
DPB000038665971	Región 3.1	A	G	P2215500F		64,75	100%	64,75	2021
DPB000038665972	Región 3.1	A	G	P2215500F		64,75	100%	64,75	2021
DPB000038665973	Región 3.1	A	G	P2215500F		64,75	100%	64,75	2021
DPB000038665974	Región 3.1	A	G	P2215500F		64,75	100%	64,75	2021
DPB000038665975	Región 3.1	A	G	P2215500F		64,75	100%	64,75	2021
DPB000038665976	Región 3.1	A	G	P2215500F		64,75	100%	64,75	2021
DPB000038665977	Región 3.1	A	G	P2215500F		64,75	100%	64,75	2021
DPB000038665978	Región 3.1	A	G	P2215500F		64,75	100%	64,75	2021
DPB000038665979	Región 3.1	A	G	P2215500F		64,75	100%	64,75	2021
DPB000038665980	Región 3.1	A	G	P2215500F		64,75	100%	64,75	2021
DPB000038665981	Región 3.1	A	G	P2215500F		64,75	100%	64,75	2021
DPB000038665982	Región 3.1	A	G	P2215500F		64,75	100%	64,75	2021
DPB000038665983	Región 3.1	A	G	P2215500F		64,75	100%	64,75	2021
DPB000038665984	Región 3.1	A	G	P2215500F		64,75	100%	64,75	2021
DPB000038665985	Región 3.1	A	G	P2215500F		64,75	100%	64,75	2021
DPB000038665986	Región 3.1	A	G	P2215500F		64,75	100%	64,75	2021
DPB000038665987	Región 3.1	A	G	P2215500F		64,75	100%	64,75	2021
DPB000038665988	Región 3.1	A	G	P2215500F		64,75	100%	64,75	2021
DPB000038665989	Región 3.1	A	G	P2215500F		64,75	100%	64,75	2021
DPB000038665990	Región 3.1	A	G	P2215500F		64,75	100%	64,75	2021
DPB000038665991	Región 3.1	A	G	P2215500F		64,75	100%	64,75	2021
DPB000038665992	Región 3.1	A	G	P2215500F		64,75	100%	64,75	2021
DPB000038665993	Región 3.1	A	G	P2215500F		64,75	100%	64,75	2021

Cód. Validación: 97KHTCGXCM45LT6WYD3WLLHK6F
Verificación: <https://fraga.sedelectronica.es/Documento firmado electrónicamente desde la plataforma esPublico Gestiona> | Página 59 de 79

Cód. Validación: A49W9Q4X59CFAL2YKWL2FRDDN
Verificación: <https://fraga.sedelectronica.es/Documento firmado electrónicamente desde la plataforma esPublico Gestiona> | Página 41 de 61



Código	Región ⁽¹⁾	Origen ⁽²⁾	Tipo ⁽³⁾	Prop. ⁽⁴⁾	Camp. Fin ⁽⁵⁾	V.N. ⁽⁶⁾	%Part. ⁽⁷⁾	V.R. ⁽⁸⁾	Camp. Uti. ⁽⁹⁾
DPB000038665994	Región 3.1	A	G	P2215500F		64,75	100%	64,75	2021
DPB000038665995	Región 3.1	A	G	P2215500F		64,75	100%	64,75	2021
DPB000038665996	Región 3.1	A	G	P2215500F		64,75	100%	64,75	2021
DPB000038665997	Región 3.1	A	G	P2215500F		64,75	100%	64,75	2021
DPB000038665998	Región 3.1	A	G	P2215500F		64,75	100%	64,75	2021
DPB000038665999	Región 3.1	A	G	P2215500F		64,75	100%	64,75	2021
DPB000038666000	Región 3.1	A	G	P2215500F		64,75	100%	64,75	2021
DPB000038666001	Región 3.1	A	G	P2215500F		64,75	100%	64,75	2021
DPB000038666002	Región 3.1	A	G	P2215500F		64,75	100%	64,75	2021
DPB000038666003	Región 3.1	A	G	P2215500F		64,75	100%	64,75	2021
DPB000038666004	Región 3.1	A	G	P2215500F		64,75	100%	64,75	2021
DPB000038666005	Región 3.1	A	G	P2215500F		64,75	100%	64,75	2021
DPB000038666006	Región 3.1	A	G	P2215500F		64,75	100%	64,75	2021
DPB000038666007	Región 3.1	A	G	P2215500F		64,75	100%	64,75	2021
DPB000038666008	Región 3.1	A	G	P2215500F		64,75	100%	64,75	2021
DPB000038666009	Región 3.1	A	G	P2215500F		64,75	100%	64,75	2021
DPB000038666010	Región 3.1	A	G	P2215500F		64,75	100%	64,75	2021
DPB000038666011	Región 3.1	A	G	P2215500F		64,75	100%	64,75	2021
DPB000038666012	Región 3.1	A	G	P2215500F		64,75	100%	64,75	2021
DPB000038666013	Región 3.1	A	G	P2215500F		64,75	100%	64,75	2021
DPB000038666014	Región 3.1	A	G	P2215500F		64,75	100%	64,75	2021
DPB000038666015	Región 3.1	A	G	P2215500F		64,75	100%	64,75	2021
DPB000038666016	Región 3.1	A	G	P2215500F		64,75	100%	64,75	2021
DPB000038666017	Región 3.1	A	G	P2215500F		64,75	100%	64,75	2021

Cód. Validación: 97KHTCGXCM45LT6WYD3WLLHK6F
Verificación: <https://fraga.sedelectronica.es/>
Documento firmado electrónicamente desde la plataforma esPublico Gestiona | Página 60 de 79

Cód. Validación: A49W9Q4X59CFAL2YKWL2FRDDN
Verificación: <https://fraga.sedelectronica.es/>
Documento firmado electrónicamente desde la plataforma esPublico Gestiona | Página 42 de 61



Código	Región ⁽¹⁾	Origen ⁽²⁾	Tipo ⁽³⁾	Prop. ⁽⁴⁾	Camp. Fin ⁽⁵⁾	V.N. ⁽⁶⁾	%Part. ⁽⁷⁾	V.R. ⁽⁸⁾	Camp. Uti. ⁽⁹⁾
DPB000038666018	Región 3.1	A	G	P2215500F		64,75	100%	64,75	2021
DPB000038666019	Región 3.1	A	G	P2215500F		64,75	100%	64,75	2021
DPB000038666020	Región 3.1	A	G	P2215500F		64,75	100%	64,75	2021
DPB000038666021	Región 3.1	A	G	P2215500F		64,75	100%	64,75	2021
DPB000038666022	Región 3.1	A	G	P2215500F		64,75	100%	64,75	2021
DPB000038666023	Región 3.1	A	G	P2215500F		64,75	100%	64,75	2021
DPB000038666024	Región 3.1	A	G	P2215500F		64,75	100%	64,75	2021
DPB000038666025	Región 3.1	A	G	P2215500F		64,75	100%	64,75	2021
DPB000038666026	Región 3.1	A	G	P2215500F		64,75	100%	64,75	2021
DPB000038666027	Región 3.1	A	G	P2215500F		64,75	100%	64,75	2021
DPB000038666028	Región 3.1	A	G	P2215500F		64,75	100%	64,75	2021
DPB000038666029	Región 3.1	A	G	P2215500F		64,75	100%	64,75	2021
DPB000038666030	Región 3.1	A	G	P2215500F		64,75	100%	64,75	2021
DPB000038666031	Región 3.1	A	G	P2215500F		64,75	100%	64,75	2021
DPB000038666032	Región 3.1	A	G	P2215500F		64,75	100%	64,75	2021
DPB000038666033	Región 3.1	A	G	P2215500F		64,75	100%	64,75	2021
DPB000038666034	Región 3.1	A	G	P2215500F		64,75	100%	64,75	2021
DPB000038666035	Región 3.1	A	G	P2215500F		64,75	100%	64,75	2021
DPB000038666036	Región 3.1	A	G	P2215500F		64,75	100%	64,75	2021
DPB000038666037	Región 3.1	A	G	P2215500F		64,75	100%	64,75	2021
DPB000038666038	Región 3.1	A	G	P2215500F		64,75	100%	64,75	2021
DPB000038666039	Región 3.1	A	G	P2215500F		64,75	100%	64,75	2021
DPB000038666040	Región 3.1	A	G	P2215500F		64,75	100%	64,75	2021
DPB000038666041	Región 3.1	A	G	P2215500F		64,75	100%	64,75	2021

Cód. Validación: 97KHTCGXCM45LT6WYD3WLLHK6F
Verificación: <https://fraga.sedelectronica.es/>
Documento firmado electrónicamente desde la plataforma esPublico Gestiona | Página 61 de 79

Cód. Validación: A49W9Q4X59CFAL2YKWL2FRDDN
Verificación: <https://fraga.sedelectronica.es/>
Documento firmado electrónicamente desde la plataforma esPublico Gestiona | Página 43 de 61



Código	Región ⁽¹⁾	Origen ⁽²⁾	Tipo ⁽³⁾	Prop. ⁽⁴⁾	Camp. Fin ⁽⁵⁾	V.N. ⁽⁶⁾	%Part. ⁽⁷⁾	V.R. ⁽⁸⁾	Camp. Uti. ⁽⁹⁾
DPB000038666042	Región 3.1	A	G	P2215500F		64,75	100%	64,75	2021
DPB000038666043	Región 3.1	A	G	P2215500F		64,75	100%	64,75	2021
DPB000038666044	Región 3.1	A	G	P2215500F		64,75	100%	64,75	2021
DPB000038666045	Región 3.1	A	G	P2215500F		64,75	100%	64,75	2021
DPB000038666046	Región 3.1	A	G	P2215500F		64,75	100%	64,75	2021
DPB000038666047	Región 3.1	A	G	P2215500F		64,75	100%	64,75	2021
DPB000038666048	Región 3.1	A	G	P2215500F		64,75	100%	64,75	2021
DPB000038666049	Región 3.1	A	G	P2215500F		64,75	100%	64,75	2021
DPB000038666050	Región 3.1	A	G	P2215500F		64,75	100%	64,75	2021
DPB000038666051	Región 3.1	A	G	P2215500F		64,75	100%	64,75	2021
DPB000038666052	Región 3.1	A	G	P2215500F		64,75	100%	64,75	2021
DPB000038666053	Región 3.1	A	G	P2215500F		64,75	100%	64,75	2021
DPB000038666054	Región 3.1	A	G	P2215500F		64,75	100%	64,75	2021
DPB000038666055	Región 3.1	A	G	P2215500F		64,75	100%	64,75	2021
DPB000038666056	Región 3.1	A	G	P2215500F		64,75	100%	64,75	2021
DPB000038666057	Región 3.1	A	G	P2215500F		64,75	100%	64,75	2021
DPB000038666058	Región 3.1	A	G	P2215500F		64,75	100%	64,75	2021
DPB000038666059	Región 3.1	A	G	P2215500F		64,75	100%	64,75	2021
DPB000038666060	Región 3.1	A	G	P2215500F		64,75	100%	64,75	2021
DPB000038666061	Región 3.1	A	G	P2215500F		64,75	100%	64,75	2021
DPB000038666062	Región 3.1	A	G	P2215500F		64,75	100%	64,75	2021
DPB000038666063	Región 3.1	A	G	P2215500F		64,75	100%	64,75	2021
DPB000038666064	Región 3.1	A	G	P2215500F		64,75	100%	64,75	2021
DPB000038666065	Región 3.1	A	G	P2215500F		64,75	100%	64,75	2021

Cód. Validación: 97KHTCGXCM45LT6WYD3WLLHK6F
Verificación: <https://fraga.sedelectronica.es/Documento firmado electrónicamente desde la plataforma esPublico Gestiona> | Página 62 de 79

Cód. Validación: A49W9Q4X59CFAL2YKWL2FRDDN
Verificación: <https://fraga.sedelectronica.es/Documento firmado electrónicamente desde la plataforma esPublico Gestiona> | Página 44 de 61



Código	Región ⁽¹⁾	Origen ⁽²⁾	Tipo ⁽³⁾	Prop. ⁽⁴⁾	Camp. Fin ⁽⁵⁾	V.N. ⁽⁶⁾	%Part. ⁽⁷⁾	V.R. ⁽⁸⁾	Camp. Uti. ⁽⁹⁾
DPB000038666066	Región 3.1	A	G	P2215500F		64,75	100%	64,75	2021
DPB000038666067	Región 3.1	A	G	P2215500F		64,75	100%	64,75	2021
DPB000038666068	Región 3.1	A	G	P2215500F		64,75	100%	64,75	2021
DPB000038666069	Región 3.1	A	G	P2215500F		64,75	100%	64,75	2021
DPB000038666070	Región 3.1	A	G	P2215500F		64,75	100%	64,75	2021
DPB000038666071	Región 3.1	A	G	P2215500F		64,75	100%	64,75	2021
DPB000038666072	Región 3.1	A	G	P2215500F		64,75	100%	64,75	2021
DPB000038666073	Región 3.1	A	G	P2215500F		64,75	100%	64,75	2021
DPB000038666074	Región 3.1	A	G	P2215500F		64,75	100%	64,75	2021
DPB000038666075	Región 3.1	A	G	P2215500F		64,75	100%	64,75	2021
DPB000038666076	Región 3.1	A	G	P2215500F		64,75	100%	64,75	2021
DPB000038666077	Región 3.1	A	G	P2215500F		64,75	100%	64,75	2021
DPB000038666078	Región 3.1	A	G	P2215500F		64,75	100%	64,75	2021
DPB000038666079	Región 3.1	A	G	P2215500F		64,75	100%	64,75	2021
DPB000038666080	Región 3.1	A	G	P2215500F		64,75	100%	64,75	2021
DPB000038666081	Región 3.1	A	G	P2215500F		64,75	100%	64,75	2021
DPB000038666082	Región 3.1	A	G	P2215500F		64,75	100%	64,75	2021
DPB000038666083	Región 3.1	A	G	P2215500F		64,75	100%	64,75	2021
DPB000038666084	Región 3.1	A	G	P2215500F		64,75	100%	64,75	2021
DPB000038666085	Región 3.1	A	G	P2215500F		64,75	100%	64,75	2021
DPB000038666086	Región 3.1	A	G	P2215500F		64,75	100%	64,75	2021
DPB000038666087	Región 3.1	A	G	P2215500F		64,75	100%	64,75	2021
DPB000038666088	Región 3.1	A	G	P2215500F		64,75	100%	64,75	2021
DPB000038666089	Región 3.1	A	G	P2215500F		64,75	100%	64,75	2021

Cód. Validación: 97KHTCGXCM45LT6WYD3WLLHK6F
Verificación: <https://fraga.sedelectronica.es/>
Documento firmado electrónicamente desde la plataforma esPublico Gestiona | Página 63 de 79

Cód. Validación: A49W9Q4X59CFAL2YKWL2FRDDN
Verificación: <https://fraga.sedelectronica.es/>
Documento firmado electrónicamente desde la plataforma esPublico Gestiona | Página 45 de 61



Código	Región ⁽¹⁾	Origen ⁽²⁾	Tipo ⁽³⁾	Prop. ⁽⁴⁾	Camp. Fin ⁽⁵⁾	V.N. ⁽⁶⁾	%Part. ⁽⁷⁾	V.R. ⁽⁸⁾	Camp. Uti. ⁽⁹⁾
DPB000038666090	Región 3.1	A	G	P2215500F		64,75	100%	64,75	2021
DPB000038666091	Región 3.1	A	G	P2215500F		64,75	100%	64,75	2021
DPB000038666092	Región 3.1	A	G	P2215500F		64,75	100%	64,75	2021
DPB000038666093	Región 3.1	A	G	P2215500F		64,75	100%	64,75	2021
DPB000038666094	Región 3.1	A	G	P2215500F		64,75	100%	64,75	2021
DPB000038666095	Región 3.1	A	G	P2215500F		64,75	100%	64,75	2021
DPB000038666096	Región 3.1	A	G	P2215500F		64,75	100%	64,75	2021
DPB000038666097	Región 3.1	A	G	P2215500F		64,75	100%	64,75	2021
DPB000038666098	Región 3.1	A	G	P2215500F		64,75	100%	64,75	2021
DPB000038666099	Región 3.1	A	G	P2215500F		64,75	100%	64,75	2021
DPB000038666100	Región 3.1	A	G	P2215500F		64,75	100%	64,75	2021
DPB000038666101	Región 3.1	A	G	P2215500F		64,75	100%	64,75	2021
DPB000038666102	Región 3.1	A	G	P2215500F		64,75	100%	64,75	2021
DPB000038666103	Región 3.1	A	G	P2215500F		64,75	100%	64,75	2021
DPB000038666104	Región 3.1	A	G	P2215500F		64,75	100%	64,75	2021
DPB000038666105	Región 3.1	A	G	P2215500F		64,75	100%	64,75	2021
DPB000038666106	Región 3.1	A	G	P2215500F		64,75	100%	64,75	2021
DPB000038666107	Región 3.1	A	G	P2215500F		64,75	100%	64,75	2021
DPB000038666108	Región 3.1	A	G	P2215500F		64,75	100%	64,75	2021
DPB000038666109	Región 3.1	A	G	P2215500F		64,75	100%	64,75	2021
DPB000038666110	Región 3.1	A	G	P2215500F		64,75	100%	64,75	2021
DPB000038666111	Región 3.1	A	G	P2215500F		64,75	100%	64,75	2021
DPB000038666112	Región 3.1	A	G	P2215500F		64,75	100%	64,75	2021
DPB000038666113	Región 3.1	A	G	P2215500F		64,75	100%	64,75	2021

Cód. Validación: 97KHTCGXCM45LT6WYD3WLLHK6F
Verificación: <https://fraga.sedelectronica.es/Documento firmado electrónicamente desde la plataforma esPublico Gestiona> | Página 64 de 79

Cód. Validación: A49W9Q4X59CFAL2YKWL2FRDDN
Verificación: <https://fraga.sedelectronica.es/Documento firmado electrónicamente desde la plataforma esPublico Gestiona> | Página 46 de 61



Código	Región ⁽¹⁾	Origen ⁽²⁾	Tipo ⁽³⁾	Prop. ⁽⁴⁾	Camp. Fin ⁽⁵⁾	V.N. ⁽⁶⁾	%Part. ⁽⁷⁾	V.R. ⁽⁸⁾	Camp. Uti. ⁽⁹⁾
DPB000038666114	Región 3.1	A	G	P2215500F		64,75	100%	64,75	2021
DPB000038666115	Región 3.1	A	G	P2215500F		64,75	100%	64,75	2021
DPB000038666116	Región 3.1	A	G	P2215500F		64,75	100%	64,75	2021
DPB000038666117	Región 3.1	A	G	P2215500F		64,75	100%	64,75	2021
DPB000038666118	Región 3.1	A	G	P2215500F		64,75	100%	64,75	2021
DPB000038666119	Región 3.1	A	G	P2215500F		64,75	100%	64,75	2021
DPB000038666120	Región 3.1	A	G	P2215500F		64,75	100%	64,75	2021
DPB000038666121	Región 3.1	A	G	P2215500F		64,75	100%	64,75	2021
DPB000038666122	Región 3.1	A	G	P2215500F		64,75	100%	64,75	2021
DPB000038666123	Región 3.1	A	G	P2215500F		64,75	100%	64,75	2021
DPB000038666124	Región 3.1	A	G	P2215500F		64,75	100%	64,75	2021
DPB000038666125	Región 3.1	A	G	P2215500F		64,75	100%	64,75	2021
DPB000038666126	Región 3.1	A	G	P2215500F		64,75	100%	64,75	2021
DPB000038666127	Región 3.1	A	G	P2215500F		64,75	100%	64,75	2021
DPB000038666128	Región 3.1	A	G	P2215500F		64,75	100%	64,75	2021
DPB000038666129	Región 3.1	A	G	P2215500F		64,75	100%	64,75	2021
DPB000038666130	Región 3.1	A	G	P2215500F		64,75	100%	64,75	2021
DPB000038666131	Región 3.1	A	G	P2215500F		64,75	100%	64,75	2021
DPB000038666132	Región 3.1	A	G	P2215500F		64,75	100%	64,75	2021
DPB000038666133	Región 3.1	A	G	P2215500F		64,75	100%	64,75	2021
DPB000038666134	Región 3.1	A	G	P2215500F		64,75	100%	64,75	2021
DPB000038666135	Región 3.1	A	G	P2215500F		64,75	100%	64,75	2021
DPB000038666136	Región 3.1	A	G	P2215500F		64,75	100%	64,75	2021
DPB000038666137	Región 3.1	A	G	P2215500F		64,75	100%	64,75	2021

Cód. Validación: 97KHTCGXCM45LT6WYD3WLLHK6F
Verificación: <https://fraga.sedelectronica.es/Documento firmado electrónicamente desde la plataforma esPublico Gestiona> | Página 65 de 79

Cód. Validación: A49W9Q4X59CFAL2YKWL2FRDDN
Verificación: <https://fraga.sedelectronica.es/Documento firmado electrónicamente desde la plataforma esPublico Gestiona> | Página 47 de 61



Código	Región ⁽¹⁾	Origen ⁽²⁾	Tipo ⁽³⁾	Prop. ⁽⁴⁾	Camp. Fin ⁽⁵⁾	V.N. ⁽⁶⁾	%Part. ⁽⁷⁾	V.R. ⁽⁸⁾	Camp. Uti. ⁽⁹⁾
DPB000038666138	Región 3.1	A	G	P2215500F		64,75	100%	64,75	2021
DPB000038666139	Región 3.1	A	G	P2215500F		64,75	100%	64,75	2021
DPB000038666140	Región 3.1	A	G	P2215500F		64,75	100%	64,75	2021
DPB000038666141	Región 3.1	A	G	P2215500F		64,75	100%	64,75	2021
DPB000038666142	Región 3.1	A	G	P2215500F		64,75	100%	64,75	2021
DPB000038666143	Región 3.1	A	G	P2215500F		64,75	100%	64,75	2021
DPB000038666144	Región 3.1	A	G	P2215500F		64,75	100%	64,75	2021
DPB000038666145	Región 3.1	A	G	P2215500F		64,75	100%	64,75	2021
DPB000038666146	Región 3.1	A	G	P2215500F		64,75	100%	64,75	2021
DPB000038666147	Región 3.1	A	G	P2215500F		64,75	100%	64,75	2021
DPB000038666148	Región 3.1	A	G	P2215500F		64,75	100%	64,75	2021
DPB000038666149	Región 3.1	A	G	P2215500F		64,75	100%	64,75	2021
DPB000038666150	Región 3.1	A	G	P2215500F		64,75	100%	64,75	2021
DPB000038666151	Región 3.1	A	G	P2215500F		64,75	100%	64,75	2021
DPB000038666152	Región 3.1	A	G	P2215500F		64,75	100%	64,75	2021
DPB000038666153	Región 3.1	A	G	P2215500F		64,75	100%	64,75	2021
DPB000038666154	Región 3.1	A	G	P2215500F		64,75	100%	64,75	2021
DPB000038666155	Región 3.1	A	G	P2215500F		64,75	100%	64,75	2021
DPB000038666156	Región 3.1	A	G	P2215500F		64,75	100%	64,75	2021
DPB000038666157	Región 3.1	A	G	P2215500F		64,75	100%	64,75	2021
DPB000038666158	Región 3.1	A	G	P2215500F		64,75	100%	64,75	2021
DPB000038666159	Región 3.1	A	G	P2215500F		64,75	100%	64,75	2021
DPB000038666160	Región 3.1	A	G	P2215500F		64,75	100%	64,75	2021
DPB000038666161	Región 3.1	A	G	P2215500F		64,75	100%	64,75	2021

Cód. Validación: 97KHTCGXCM45LT6WYD3WLLHK6F
Verificación: <https://fraga.sedelectronica.es/>
Documento firmado electrónicamente desde la plataforma esPublico Gestiona | Página 66 de 79

Cód. Validación: A49W9Q4X59CFAL2YKWL2FRDDN
Verificación: <https://fraga.sedelectronica.es/>
Documento firmado electrónicamente desde la plataforma esPublico Gestiona | Página 48 de 61



Código	Región ⁽¹⁾	Origen ⁽²⁾	Tipo ⁽³⁾	Prop. ⁽⁴⁾	Camp. Fin ⁽⁵⁾	V.N. ⁽⁶⁾	%Part. ⁽⁷⁾	V.R. ⁽⁸⁾	Camp. Uti. ⁽⁹⁾
DPB000038666162	Región 3.1	A	G	P2215500F		64,75	100%	64,75	2021
DPB000038666163	Región 3.1	A	G	P2215500F		64,75	100%	64,75	2021
DPB000038666164	Región 3.1	A	G	P2215500F		64,75	100%	64,75	2021
DPB000038666165	Región 3.1	A	G	P2215500F		64,75	100%	64,75	2021
DPB000038666166	Región 3.1	A	G	P2215500F		64,75	100%	64,75	2021
DPB000038666167	Región 3.1	A	G	P2215500F		64,75	100%	64,75	2021
DPB000038666168	Región 3.1	A	G	P2215500F		64,75	100%	64,75	2021
DPB000038666169	Región 3.1	A	G	P2215500F		64,75	100%	64,75	2021
DPB000038666170	Región 3.1	A	G	P2215500F		64,75	100%	64,75	2021
DPB000038666171	Región 3.1	A	G	P2215500F		64,75	100%	64,75	2021
DPB000038666172	Región 3.1	A	G	P2215500F		64,75	100%	64,75	2021
DPB000038666173	Región 3.1	A	G	P2215500F		64,75	100%	64,75	2021
DPB000038666174	Región 3.1	A	G	P2215500F		64,75	100%	64,75	2021
DPB000038666175	Región 3.1	A	G	P2215500F		64,75	100%	64,75	2021
DPB000038666176	Región 3.1	A	G	P2215500F		64,75	100%	64,75	2021
DPB000038666177	Región 3.1	A	G	P2215500F		64,75	100%	64,75	2021
DPB000038666178	Región 3.1	A	G	P2215500F		64,75	100%	64,75	2021
DPB000038666179	Región 3.1	A	G	P2215500F		64,75	100%	64,75	2021
DPB000038666180	Región 3.1	A	G	P2215500F		64,75	100%	64,75	2021
DPB000038666181	Región 3.1	A	G	P2215500F		64,75	100%	64,75	2021
DPB000038666182	Región 3.1	A	G	P2215500F		64,75	100%	64,75	2021
DPB000038666183	Región 3.1	A	G	P2215500F		64,75	100%	64,75	2021
DPB000038666184	Región 3.1	A	G	P2215500F		64,75	100%	64,75	2021
DPB000038666185	Región 3.1	A	G	P2215500F		64,75	100%	64,75	2021

Cód. Validación: 97KHTCGXCM45LT6WYD3WLLHK6F
Verificación: <https://fraga.sedelectronica.es/>
Documento firmado electrónicamente desde la plataforma esPublico Gestiona | Página 67 de 79

Cód. Validación: A49W9Q4X59CFAL2YKWL2FRDDN
Verificación: <https://fraga.sedelectronica.es/>
Documento firmado electrónicamente desde la plataforma esPublico Gestiona | Página 49 de 61



Código	Región ⁽¹⁾	Origen ⁽²⁾	Tipo ⁽³⁾	Prop. ⁽⁴⁾	Camp. Fin ⁽⁵⁾	V.N. ⁽⁶⁾	%Part. ⁽⁷⁾	V.R. ⁽⁸⁾	Camp. Uti. ⁽⁹⁾
DPB000038666186	Región 3.1	A	G	P2215500F		64,75	100%	64,75	2021
DPB000038666187	Región 3.1	A	G	P2215500F		64,75	100%	64,75	2021
DPB000038666188	Región 3.1	A	G	P2215500F		64,75	100%	64,75	2021
DPB000038666189	Región 3.1	A	G	P2215500F		64,75	100%	64,75	2021
DPB000038666190	Región 3.1	A	G	P2215500F		64,75	100%	64,75	2021
DPB000038666191	Región 3.1	A	G	P2215500F		64,75	100%	64,75	2021
DPB000038666192	Región 3.1	A	G	P2215500F		64,75	100%	64,75	2021
DPB000038666193	Región 3.1	A	G	P2215500F		64,75	100%	64,75	2021
DPB000038666194	Región 3.1	A	G	P2215500F		64,75	100%	64,75	2021
DPB000038666195	Región 3.1	A	G	P2215500F		64,75	100%	64,75	2021
DPB000038666196	Región 3.1	A	G	P2215500F		64,75	100%	64,75	2021
DPB000038666197	Región 3.1	A	G	P2215500F		64,75	100%	64,75	2021
DPB000038666198	Región 3.1	A	G	P2215500F		64,75	100%	64,75	2021
DPB000038666199	Región 3.1	A	G	P2215500F		64,75	100%	64,75	2021
DPB000038666200	Región 3.1	A	G	P2215500F		64,75	100%	64,75	2021
DPB000038666201	Región 3.1	A	G	P2215500F		64,75	100%	64,75	2021
DPB000038666202	Región 3.1	A	G	P2215500F		64,75	100%	64,75	2021
DPB000038666203	Región 3.1	A	G	P2215500F		64,75	100%	64,75	2021
DPB000038666204	Región 3.1	A	G	P2215500F		64,75	100%	64,75	2021
DPB000038666205	Región 3.1	A	G	P2215500F		64,75	100%	64,75	2021
DPB000038666206	Región 3.1	A	G	P2215500F		64,75	100%	64,75	2021
DPB000038666207	Región 3.1	A	G	P2215500F		64,75	100%	64,75	2021
DPB000038666208	Región 3.1	A	G	P2215500F		64,75	100%	64,75	2021
DPB000038666209	Región 3.1	A	G	P2215500F		64,75	100%	64,75	2021

Cód. Validación: 97KHTCGXCM45LT6WYD3WLLHK6F
Verificación: <https://fraga.sedelectronica.es/>
Documento firmado electrónicamente desde la plataforma esPublico Gestiona | Página 68 de 79

Cód. Validación: A49W9Q4X59CFAL2YKWL2FRDDN
Verificación: <https://fraga.sedelectronica.es/>
Documento firmado electrónicamente desde la plataforma esPublico Gestiona | Página 50 de 61



Código	Región ⁽¹⁾	Origen ⁽²⁾	Tipo ⁽³⁾	Prop. ⁽⁴⁾	Camp. Fin ⁽⁵⁾	V.N. ⁽⁶⁾	%Part. ⁽⁷⁾	V.R. ⁽⁸⁾	Camp. Uti. ⁽⁹⁾
DPB000038666210	Región 3.1	A	G	P2215500F		64,75	100%	64,75	2021
DPB000038666211	Región 3.1	A	G	P2215500F		64,75	100%	64,75	2021
DPB000038666212	Región 3.1	A	G	P2215500F		64,75	100%	64,75	2021
DPB000038666213	Región 3.1	A	G	P2215500F		64,75	100%	64,75	2021
DPB000038666214	Región 3.1	A	G	P2215500F		64,75	100%	64,75	2021
DPB000038666215	Región 3.1	A	G	P2215500F		64,75	100%	64,75	2021
DPB000038666216	Región 3.1	A	G	P2215500F		64,75	100%	64,75	2021
DPB000038666217	Región 3.1	A	G	P2215500F		64,75	100%	64,75	2021
DPB000038666218	Región 3.1	A	G	P2215500F		64,75	100%	64,75	2021
DPB000038666219	Región 3.1	A	G	P2215500F		64,75	100%	64,75	2021
DPB000038666220	Región 3.1	A	G	P2215500F		64,75	100%	64,75	2021
DPB000038666221	Región 3.1	A	G	P2215500F		64,75	100%	64,75	2021
DPB000038666222	Región 3.1	A	G	P2215500F		64,75	100%	64,75	2021
DPB000038666223	Región 3.1	A	G	P2215500F		64,75	100%	64,75	2021
DPB000038666224	Región 3.1	A	G	P2215500F		64,75	100%	64,75	2021
DPB000038666225	Región 3.1	A	G	P2215500F		64,75	100%	64,75	2021
DPB000038666226	Región 3.1	A	G	P2215500F		64,75	100%	64,75	2021
DPB000038666227	Región 3.1	A	G	P2215500F		64,75	100%	64,75	2021
DPB000038666228	Región 3.1	A	G	P2215500F		64,75	100%	64,75	2021
DPB000038666229	Región 3.1	A	G	P2215500F		64,75	100%	64,75	2021
DPB000038666230	Región 3.1	A	G	P2215500F		64,75	100%	64,75	2021
DPB000038666231	Región 3.1	A	G	P2215500F		64,75	100%	64,75	2021
DPB000038666232	Región 3.1	A	G	P2215500F		64,75	100%	64,75	2021
DPB000038666233	Región 3.1	A	G	P2215500F		64,75	100%	64,75	2021

Cód. Validación: 97KHTCGXCM45LT6WYD3WLLHK6F
Verificación: <https://fraga.sedelectronica.es/Documento firmado electrónicamente desde la plataforma esPublico Gestiona> | Página 69 de 79

Cód. Validación: A49W9Q4X59CFAL2YKWL2FRDDN
Verificación: <https://fraga.sedelectronica.es/Documento firmado electrónicamente desde la plataforma esPublico Gestiona> | Página 51 de 61



Código	Región ⁽¹⁾	Origen ⁽²⁾	Tipo ⁽³⁾	Prop. ⁽⁴⁾	Camp. Fin ⁽⁵⁾	V.N. ⁽⁶⁾	%Part. ⁽⁷⁾	V.R. ⁽⁸⁾	Camp. Uti. ⁽⁹⁾
DPB000038666234	Región 3.1	A	G	P2215500F		64,75	100%	64,75	2021
DPB000038666235	Región 3.1	A	G	P2215500F		64,75	100%	64,75	2021
DPB000038666236	Región 3.1	A	G	P2215500F		64,75	100%	64,75	2021
DPB000038666237	Región 3.1	A	G	P2215500F		64,75	100%	64,75	2021
DPB000038666238	Región 3.1	A	G	P2215500F		64,75	100%	64,75	2021
DPB000038666239	Región 3.1	A	G	P2215500F		64,75	100%	64,75	2021
DPB000038666240	Región 3.1	A	G	P2215500F		64,75	100%	64,75	2021
DPB000038666241	Región 3.1	A	G	P2215500F		64,75	100%	64,75	2021
DPB000038666242	Región 3.1	A	G	P2215500F		64,75	100%	64,75	2021
DPB000038666243	Región 3.1	A	G	P2215500F		64,75	100%	64,75	2021
DPB000038666244	Región 3.1	A	G	P2215500F		64,75	100%	64,75	2021
DPB000038666245	Región 3.1	A	G	P2215500F		64,75	100%	64,75	2021
DPB000038666246	Región 3.1	A	G	P2215500F		64,75	100%	64,75	2021
DPB000038666247	Región 3.1	A	G	P2215500F		64,75	100%	64,75	2021
DPB000038666248	Región 3.1	A	G	P2215500F		64,75	100%	64,75	2021
DPB000038666249	Región 3.1	A	G	P2215500F		64,75	100%	64,75	2021
DPB000038666250	Región 3.1	A	G	P2215500F		64,75	100%	64,75	2021
DPB000038666251	Región 3.1	A	G	P2215500F		64,75	100%	64,75	2021
DPB000038666252	Región 3.1	A	G	P2215500F		64,75	100%	64,75	2021
DPB000038666253	Región 3.1	A	G	P2215500F		64,75	100%	64,75	2021
DPB000038666254	Región 3.1	A	G	P2215500F		64,75	100%	64,75	2021
DPB000038666255	Región 3.1	A	G	P2215500F		64,75	100%	64,75	2021
DPB000038666256	Región 3.1	A	G	P2215500F		64,75	100%	64,75	2021
DPB000038666257	Región 3.1	A	G	P2215500F		64,75	100%	64,75	2021

Cód. Validación: 97KHTCGXCM45LT6WYD3WLLHK6F
Verificación: <https://fraga.sedelectronica.es/Documento firmado electrónicamente desde la plataforma esPublico Gestiona> | Página 70 de 79

Cód. Validación: A49W9Q4X59CFAL2YKWL2FRDDN
Verificación: <https://fraga.sedelectronica.es/Documento firmado electrónicamente desde la plataforma esPublico Gestiona> | Página 52 de 61



Código	Región ⁽¹⁾	Origen ⁽²⁾	Tipo ⁽³⁾	Prop. ⁽⁴⁾	Camp. Fin ⁽⁵⁾	V.N. ⁽⁶⁾	%Part. ⁽⁷⁾	V.R. ⁽⁸⁾	Camp. Uti. ⁽⁹⁾
DPB000038666258	Región 3.1	A	G	P2215500F		64,75	100%	64,75	2021
DPB000038666259	Región 3.1	A	G	P2215500F		64,75	100%	64,75	2021
DPB000038666260	Región 3.1	A	G	P2215500F		64,75	100%	64,75	2021
DPB000038666261	Región 3.1	A	G	P2215500F		64,75	100%	64,75	2021
DPB000038666262	Región 3.1	A	G	P2215500F		64,75	100%	64,75	2021
DPB000038666263	Región 3.1	A	G	P2215500F		64,75	100%	64,75	2021
DPB000038666264	Región 3.1	A	G	P2215500F		64,75	100%	64,75	2021
DPB000038666265	Región 3.1	A	G	P2215500F		64,75	100%	64,75	2021
DPB000038666266	Región 3.1	A	G	P2215500F		64,75	100%	64,75	2021
DPB000038666267	Región 3.1	A	G	P2215500F		64,75	100%	64,75	2021
DPB000038666268	Región 3.1	A	G	P2215500F		64,75	100%	64,75	2021
DPB000038666269	Región 3.1	A	G	P2215500F		64,75	100%	64,75	2021
DPB000038666270	Región 3.1	A	G	P2215500F		64,75	100%	64,75	2021
DPB000038666271	Región 3.1	A	G	P2215500F		64,75	100%	64,75	2021
DPB000038666272	Región 3.1	A	G	P2215500F		64,75	100%	64,75	2021
DPB000038666273	Región 3.1	A	G	P2215500F		64,75	100%	64,75	2021
DPB000038666274	Región 3.1	A	G	P2215500F		64,75	100%	64,75	2021
DPB000038666275	Región 3.1	A	G	P2215500F		64,75	100%	64,75	2021
DPB000038666276	Región 3.1	A	G	P2215500F		64,75	100%	64,75	2021
DPB000038666277	Región 3.1	A	G	P2215500F		64,75	100%	64,75	2021
DPB000038666278	Región 3.1	A	G	P2215500F		64,75	100%	64,75	2021
DPB000038666279	Región 3.1	A	G	P2215500F		64,75	100%	64,75	2021
DPB000038666280	Región 3.1	A	G	P2215500F		64,75	100%	64,75	2021
DPB000038666281	Región 3.1	A	G	P2215500F		64,75	100%	64,75	2021

Cód. Validación: 97KHTCGXCM45LT6WYD3WLLHK6F
Verificación: <https://fraga.sedelectronica.es/>
Documento firmado electrónicamente desde la plataforma esPublico Gestiona | Página 71 de 79

Cód. Validación: A49W9Q4X59CFAL2YKWL2FRDDN
Verificación: <https://fraga.sedelectronica.es/>
Documento firmado electrónicamente desde la plataforma esPublico Gestiona | Página 53 de 61



Código	Región ⁽¹⁾	Origen ⁽²⁾	Tipo ⁽³⁾	Prop. ⁽⁴⁾	Camp. Fin ⁽⁵⁾	V.N. ⁽⁶⁾	%Part. ⁽⁷⁾	V.R. ⁽⁸⁾	Camp. Uti. ⁽⁹⁾
DPB000038666282	Región 3.1	A	G	P2215500F		64,75	100%	64,75	2021
DPB000038666283	Región 3.1	A	G	P2215500F		64,75	100%	64,75	2021
DPB000038666284	Región 3.1	A	G	P2215500F		64,75	100%	64,75	2021
DPB000038666285	Región 3.1	A	G	P2215500F		64,75	100%	64,75	2021
DPB000038666286	Región 3.1	A	G	P2215500F		64,75	100%	64,75	2021
DPB000038666287	Región 3.1	A	G	P2215500F		64,75	100%	64,75	2021
DPB000038666288	Región 3.1	A	G	P2215500F		64,75	100%	64,75	2021
DPB000038666289	Región 3.1	A	G	P2215500F		64,75	100%	64,75	2021
DPB000038666290	Región 3.1	A	G	P2215500F		64,75	100%	64,75	2021
DPB000038666291	Región 3.1	A	G	P2215500F		64,75	100%	64,75	2021
DPB000038666292	Región 3.1	A	G	P2215500F		64,75	100%	64,75	2021
DPB000038666293	Región 3.1	A	G	P2215500F		64,75	100%	64,75	2021
DPB000038666294	Región 3.1	A	G	P2215500F		64,75	100%	64,75	2021
DPB000038666295	Región 3.1	A	G	P2215500F		64,75	100%	64,75	2021
DPB000038666296	Región 3.1	A	G	P2215500F		64,75	100%	64,75	2021
DPB000038666297	Región 3.1	A	G	P2215500F		64,75	100%	64,75	2021
DPB000038666298	Región 3.1	A	G	P2215500F		64,75	100%	64,75	2021
DPB000038666299	Región 3.1	A	G	P2215500F		64,75	100%	64,75	2021
DPB000038666300	Región 3.1	A	G	P2215500F		64,75	100%	64,75	2021
DPB000038666301	Región 3.1	A	G	P2215500F		64,75	100%	64,75	2021
DPB000038666302	Región 3.1	A	G	P2215500F		64,75	100%	64,75	2021
DPB000038666303	Región 3.1	A	G	P2215500F		64,75	100%	64,75	2021
DPB000038666304	Región 3.1	A	G	P2215500F		64,75	100%	64,75	2021
DPB000038666305	Región 3.1	A	G	P2215500F		64,75	100%	64,75	2021

Cód. Validación: 97KHTCGXCM45LT6WYD3WLLHK6F
Verificación: <https://fraga.sedelectronica.es/>
Documento firmado electrónicamente desde la plataforma esPublico Gestiona | Página 72 de 79

Cód. Validación: A49W9Q4X59CFAL2YKWL2FRDDN
Verificación: <https://fraga.sedelectronica.es/>
Documento firmado electrónicamente desde la plataforma esPublico Gestiona | Página 54 de 61



Código	Región ⁽¹⁾	Origen ⁽²⁾	Tipo ⁽³⁾	Prop. ⁽⁴⁾	Camp. Fin ⁽⁵⁾	V.N. ⁽⁶⁾	%Part. ⁽⁷⁾	V.R. ⁽⁸⁾	Camp. Uti. ⁽⁹⁾
DPB000038666306	Región 3.1	A	G	P2215500F		64,75	100%	64,75	2021
DPB000038666307	Región 3.1	A	G	P2215500F		64,75	100%	64,75	2021
DPB000038666308	Región 3.1	A	G	P2215500F		64,75	100%	64,75	2021
DPB000038666309	Región 3.1	A	G	P2215500F		64,75	100%	64,75	2021
DPB000038666310	Región 3.1	A	G	P2215500F		64,75	100%	64,75	2021
DPB000038666311	Región 3.1	A	G	P2215500F		64,75	100%	64,75	2021
DPB000038666312	Región 3.1	A	G	P2215500F		64,75	100%	64,75	2021
DPB000038666313	Región 3.1	A	G	P2215500F		64,75	100%	64,75	2021
DPB000038666314	Región 3.1	A	G	P2215500F		64,75	100%	64,75	2021
DPB000038666315	Región 3.1	A	G	P2215500F		64,75	100%	64,75	2021
DPB000038666316	Región 3.1	A	G	P2215500F		64,75	100%	64,75	2021
DPB000038666317	Región 3.1	A	G	P2215500F		64,75	100%	64,75	2021
DPB000038666318	Región 3.1	A	G	P2215500F		64,75	100%	64,75	2021
DPB000038666319	Región 3.1	A	G	P2215500F		64,75	100%	64,75	2021
DPB000038666320	Región 3.1	A	G	P2215500F		64,75	100%	64,75	2021
DPB000038666321	Región 3.1	A	G	P2215500F		64,75	100%	64,75	2021
DPB000038666322	Región 3.1	A	G	P2215500F		64,75	100%	64,75	2021
DPB000038666323	Región 3.1	A	G	P2215500F		64,75	100%	64,75	2021
DPB000038666324	Región 3.1	A	G	P2215500F		64,75	100%	64,75	2021
DPB000038666325	Región 3.1	A	G	P2215500F		64,75	100%	64,75	2021
DPB000038666326	Región 3.1	A	G	P2215500F		64,75	100%	64,75	2021
DPB000038666327	Región 3.1	A	G	P2215500F		64,75	100%	64,75	2021
DPB000038666328	Región 3.1	A	G	P2215500F		64,75	100%	64,75	2021
DPB000038666329	Región 3.1	A	G	P2215500F		64,75	100%	64,75	2021

Cód. Validación: 97KHTCGXCM45LT6WYD3WLLHK6F
Verificación: <https://fraga.sedelectronica.es/>
Documento firmado electrónicamente desde la plataforma esPublico Gestiona | Página 73 de 79

Cód. Validación: A49W9Q4X59CFAL2YKWL2FRDDN
Verificación: <https://fraga.sedelectronica.es/>
Documento firmado electrónicamente desde la plataforma esPublico Gestiona | Página 55 de 61



Código	Región ⁽¹⁾	Origen ⁽²⁾	Tipo ⁽³⁾	Prop. ⁽⁴⁾	Camp. Fin ⁽⁵⁾	V.N. ⁽⁶⁾	%Part. ⁽⁷⁾	V.R. ⁽⁸⁾	Camp. Uti. ⁽⁹⁾
DPB000038666330	Región 3.1	A	G	P2215500F		64,75	100%	64,75	2021
DPB000038666331	Región 3.1	A	G	P2215500F		64,75	100%	64,75	2021

Leyenda:

- (1) **Región:** código de la región a la que se pertenece el derecho.
- (2) **Origen:** A - asignación inicial, R - reserva nacional.
- (3) **Tipo:** P - derecho de pequeño agricultor, G - derecho de agricultor no pequeño, H - derecho de pequeño agricultor recibido en herencia.
- (4) **Prop.:** propietario del derecho.
- (5) **Camp. Fin:** campaña de finalización del arrendamiento.
- (6) **V.N.:** valor nominal del derecho en euros en esta campaña (ya incluida la convergencia).
- (7) **% Part.:** porcentaje de participación del derecho.
- (8) **V.R.:** valor real = valor nominal x % participación del derecho.
- (9) **Camp. Uti.:** última campaña en la que ha sido utilizado el derecho.



Cód. Validación: 97KHTCGXCM45LT6WYD3WLHK6F
Verificación: <https://fraga.sedelectronica.es/>
Documento firmado electrónicamente desde la plataforma esPublico Gestiona | Página 74 de 79



Cód. Validación: A49W9Q4X59CFAL2YKWL2FRDDN
Verificación: <https://fraga.sedelectronica.es/>
Documento firmado electrónicamente desde la plataforma esPublico Gestiona | Página 56 de 61

ANEXO II PAC 2023 RECINTOS

PAC - 2023

PARCELAS SIGPAC

FINCA BALSA ROYA - AYUNTAMIENTO DE FRAGA

POLIGONO	PARCELA	RECINTO	SUPERFICIE	CULTIVO
72	1	3	2,72	Barbecho
72	3	6	2,17	Barbecho
72	26	1	16,51	Cebada
72	26	2	2,20	Cebada
72	26	4	3,07	Barbecho
72	26	7	1,56	Cebada
72	21	28	9,34	Cebada
72	25	30	0,86	Cebada
72	21	56	1,18	Barbecho
72	21	57	1,66	Barbecho
73	13	4	26,71	Cebada
73	11	7	37,73	Cebada
73	11	11	6,52	Barbecho
73	11	12	1,15	Barbecho
73	11	13	2,04	Barbecho
73	11	14	5,91	Cebada
73	11	16	1,40	Barbecho
73	11	17	0,89	Barbecho
73	11	142	1,44	Barbecho
73	12	22	1,91	PR
73	12	32	5,56	Barbecho
73	12	35	1,90	Barbecho
73	11	19	1,80	Barbecho
73	11	20	2,60	Barbecho
73	9	27	17,84	Cebada
73	14	4	1,89	Barbecho
74	2	6	14,20	Cebada
74	2	18	38,26	Barbecho
74	2	18	13,69	Cebada
74	2	23	0,66	Barbecho
74	2	24	1,27	Barbecho
74	2	28	35,30	Cebada
74	2	30	2,38	Barbecho
74	2	31	1,45	Barbecho
74	1	15	9,64	Barbecho
74	1	2	15,95	Barbecho
74	5	1	0,91	Cebada
75	5	1	45,68	Cebada
75	7	2	10,16	Cebada
75	6	3	69,35	Barbecho
75	5	13	8,41	Cebada
75	5	6	19,71	Cebada
75	2	1	42,02	Barbecho
75	4	6	3,72	Barbecho
75	4	8	19,24	Barbecho
75	4	8	41,00	Cebada eco.
75	3	10	51,71	Cebada eco.
75	1	12	28,31	Barbecho
76	1	129	9,57	Cebada
76	1	6	14,23	Cebada
76	1	10	20,32	Barbecho
76	1	12	1,21	Barbecho



76	1	13	0,28	Barbecho
76	1	16	3,21	Barbecho
76	1	22	11,99	Barbecho
76	1	23	0,51	Barbecho
76	1	25	1,00	Barbecho
76	1	31	14,11	Barbecho
76	1	111	2,84	Barbecho
76	1	147	1,41	Barbecho
77	7	2	10,92	Barbecho
77	10	3	15,10	Barbecho
77	8	4	40,92	Cebada
77	8	5	14,36	Barbecho
77	8	6	2,65	Barbecho
77	7	9	5,65	Barbecho
77	8	11	1,57	Barbecho
77	10	12	1,29	Barbecho
77	10	57	3,05	Barbecho
77	10	62	4,21	Barbecho
77	4	16	0,71	Barbecho
77	7	18	2,29	Barbecho
77	10	21	2,99	Barbecho
77	7	22	10,77	Barbecho
77	7	23	2,35	Barbecho
77	7	24	5,22	Barbecho
77	6	26	19,47	Barbecho
77	6	40	7,82	Barbecho
77	7	31	0,63	Barbecho
77	7	32	0,53	Barbecho
78	6	6	5,08	Cebada
78	7	7	0,03	Barbecho
78	7	142	0,23	Barbecho
78	7	9	1,11	Barbecho
78	2	11	14,44	Cebada
78	1	15	27,92	Trigo
78	3	16	28,67	Barbecho
78	4	17	43,12	Cebada
78	5	18	15,25	Barbecho
78	6	22	9,64	Barbecho
78	9	24	3,59	Barbecho
78	9	26	0,78	Barbecho
78	8	28	0,79	Barbecho
78	9	38	1,07	Barbecho
78	6	39	3,83	Barbecho
78	7	40	12,34	Barbecho
78	6	43	1,92	Barbecho
78	7	45	1,08	Barbecho
78	9	46	0,54	Barbecho
78	7	50	1,04	Barbecho
79	3	1	3,08	Barbecho
79	1	2	61,22	Barbecho
79	3	4	7,87	Barbecho
79	5	5	6,04	Cebada
79	2	6	0,04	Trigo
79	4	7	11,85	Cebada
79	2	12	50,36	Trigo
79	4	28	21,40	Barbecho
80	2	9	1,06	Barbecho
80	2	11	9,79	Barbecho



80	2	12	10,38	Barbecho
80	2	15	0,43	Barbecho
80	1	16	0,67	Barbecho
80	2	20	0,18	Barbecho
80	2	120	11,73	Barbecho
510	46	3	15,27	Barbecho

TOTAL 1.248,60

Cebada 411,97
Trigo 78,32
Barbecho 663,69
Cebada eco. 92,71



Cód. Validación: 97KHTCGXCMM45LT6WYD3WLHK6F
Verificación: <https://traga.sedelectronica.es/>
Documento firmado electrónicamente desde la plataforma esPublico Gestiona | Página 77 de 79



Cód. Validación: 97KHTCGXCM45LT6WYD3WLLHK6F
Verificación: <https://traga.sedelectronica.es/>
Documento firmado electrónicamente desde la plataforma esPublico Gestiona | Página 76 de 79

ANEXO III PLANO FINCA

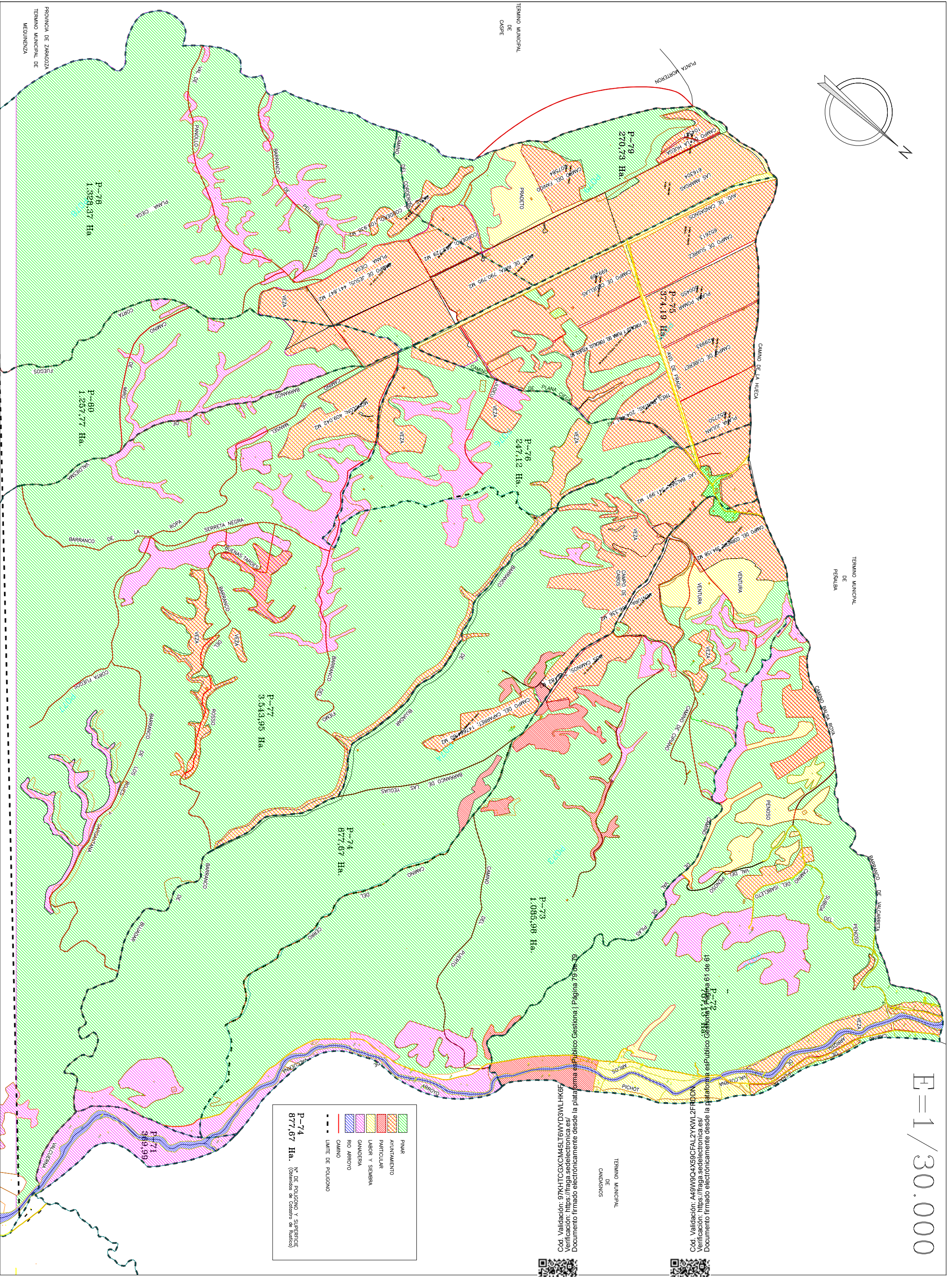

PROVINCIA DE ZARAGOZA
TERMINO MUNICIPAL DE
MEQUINENZA

TERMINO MUNICIPAL
DE
CASPE

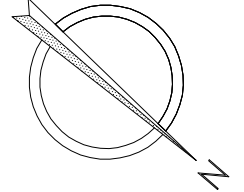

TERMINO MUNICIPAL
DE
PERALBA

TERMINO MUNICIPAL
DE
CAMANOS

