

| | | | |
|------|---------------------------|-----|--------|
| 01.- | DESPACHO DIRECTOR BANDA | S.- | 17.50 |
| 02.- | PASO-DISTRIBUIDOR 1 | S.- | 65.54 |
| 03.- | ALMACEN 1 | S.- | 3.65 |
| 04.- | ESCALERA 1 | S.- | 8.01 |
| 05.- | SALA DE USOS MULTIPLES | S.- | 115.62 |
| 06.- | ALMACEN 2 | S.- | 14.14 |
| 07.- | AUTOCONSULTA | S.- | 24.17 |
| 08.- | ASESORIA | S.- | 12.94 |
| 09.- | ASEO MUJERES MINUSVALIDAS | S.- | 14.21 |
| 10.- | ZONA DE CONSULTA | S.- | 18.00 |
| 11.- | ASCENSOR | S.- | 3.56 |
| 12.- | ASEO HOMBRES | S.- | 8.77 |
| 13.- | VESTIBULO | S.- | 89.86 |
| 14.- | INFORMACION | S.- | 24.40 |
| 15.- | ESCALERA 2 | S.- | 12.14 |
| 16.- | OFICINA 1 | S.- | 20.67 |
| 17.- | DESPACHO DE DIRECCION 1 | S.- | 11.59 |
| 18.- | CABINA 1 | S.- | 11.52 |
| 19.- | AULA 1 | S.- | 26.22 |
| 20.- | AULA 2 | S.- | 26.08 |
| 21.- | AULA 3 | S.- | 42.25 |
| 22.- | ESCALERA 3 | S.- | 8.00 |
| 23.- | ALMACEN 4 | S.- | 3.06 |
| 24.- | PASO-DISTRIBUIDOR 2 | S.- | 70.67 |
| 25.- | ALMACEN 3 | S.- | 26.91 |
| 26.- | INSTALACIONES | S.- | 45.37 |
| 27.- | PATIO CUBIERTO | S.- | 200.03 |
| 28.- | ALMACEN 5 | S.- | 17.55 |
| 29.- | TALLER 1 | S.- | 39.70 |
| 30.- | TALLER 2 | S.- | 35.62 |
| 31.- | TALLER DE INFORMATICA | S.- | 42.90 |
| 32.- | PASO-DISTRIBUIDOR 3 | S.- | 70.52 |
| 33.- | TALLER 3 | S.- | 39.82 |
| 34.- | ASEO HOMBRES MINUSVALIDOS | S.- | 14.24 |
| 35.- | ASEO MUJERES | S.- | 8.53 |
| 36.- | PASARELA | S.- | 49.64 |
| 37.- | DESPACHO DE DIRECCION 2 | S.- | 24.31 |
| 38.- | CABINA 2 | S.- | 11.37 |
| 39.- | CABINA 3 | S.- | 10.83 |
| 40.- | CABINA 4 | S.- | 11.04 |
| 41.- | CABINA 5 | S.- | 11.51 |
| 42.- | PASO-DISTRIBUIDOR 4 | S.- | 61.38 |
| 43.- | AULA 4 | S.- | 32.24 |
| 44.- | AULA 5 | S.- | 30.49 |
| 45.- | AULA 6 | S.- | 42.25 |
| 46.- | SALA ENSAYO GRUPOS | S.- | 26.57 |
| 47.- | SALA REVELADO | S.- | 23.83 |
| 48.- | ASEO PLANTA 2' | S.- | 8.65 |
| 49.- | PASO-DISTRIBUIDOR 5 | S.- | 26.63 |
| 50.- | SALA GRABACION | S.- | 34.61 |
| 51.- | CONTROL | S.- | 13.23 |
| 52.- | OFICINA 2 | S.- | 49.35 |
| 53.- | DESPACHO DE DIRECCION 3 | S.- | 25.58 |
| 54.- | ASEO PLANTA 3' | S.- | 8.65 |
| 55.- | PASO-DISTRIBUIDOR 6 | S.- | 26.44 |
| 56.- | SALA DE REUNIONES | S.- | 31.05 |
| 57.- | PATIO | S.- | 77.26 |

Los muros tramados y los muros de fachadas interiores y exteriores son de carga, en ellos no se realizarán rozas hasta la consulta con la dirección facultativa.

Planta Baja

| | | |
|---------------------------------------------------------------------------------------|-----------------------------------------------------------------------------------------------------------------------------------------------------|-----------------------------------------------------------------------------------------------------------------------------------------------------------------------|
|  | Dirección General Arquitectura Regeneración Urbana y Vivienda | Arquitecto Técnico: José Primo Peña Ingeniera Técnica: Natalia Hernández Esteban Arquitecta Técnica: Mirian Aguado Martínez Dibujado por: L.A.C. |
| | Asistencia Técnica para la redacción de proyecto y dirección de obra para renovación de climatización y ventilación espacio joven La Gota de Leche. | |
| La Gota de Leche. Climatización y Ventilación. Planta Baja. | E 1/100 Abril 2024 | 01.01 |

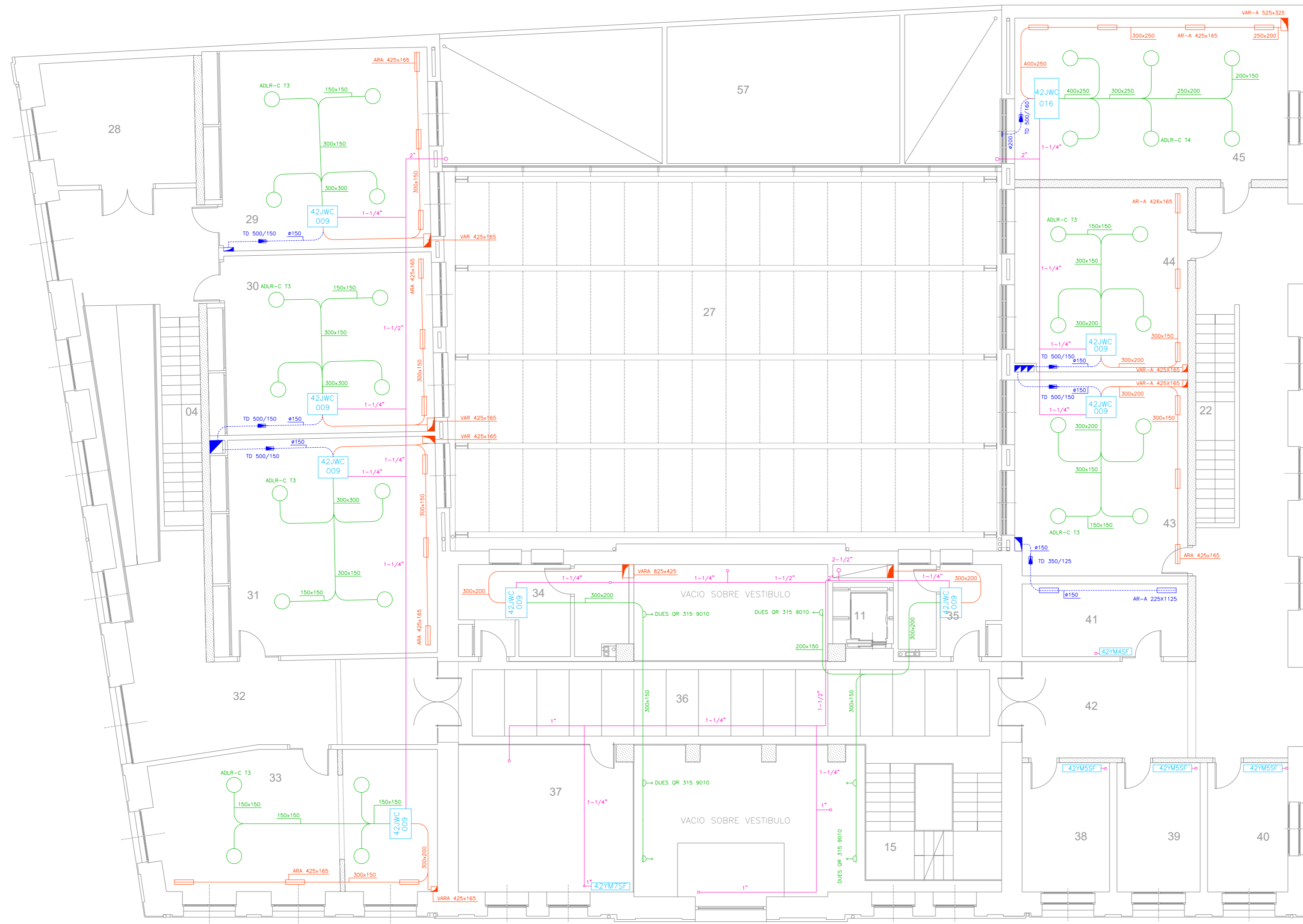

| | | | |
|------|---------------------------|-----|--------|
| 01.- | DESPACHO DIRECTOR BANDA | S.- | 17.50 |
| 02.- | PASO-DISTRIBUIDOR 1 | S.- | 65.54 |
| 03.- | ALMACEN 1 | S.- | 3.65 |
| 04.- | ESCALERA 1 | S.- | 8.01 |
| 05.- | SALA DE USOS MULTIPLES | S.- | 115.62 |
| 06.- | ALMACEN 2 | S.- | 14.14 |
| 07.- | AUTOCONSULTA | S.- | 24.17 |
| 08.- | ASESORIA | S.- | 12.94 |
| 09.- | ASEO MUJERES MINUSVALIDAS | S.- | 14.21 |
| 10.- | ZONA DE CONSULTA | S.- | 18.00 |
| 11.- | ASCENSOR | S.- | 3.56 |
| 12.- | ASEO HOMBRES | S.- | 8.77 |
| 13.- | VESTIBULO | S.- | 89.86 |
| 14.- | INFORMACION | S.- | 24.40 |
| 15.- | ESCALERA 2 | S.- | 12.14 |
| 16.- | OFICINA 1 | S.- | 20.67 |
| 17.- | DESPACHO DE DIRECCION 1 | S.- | 11.59 |
| 18.- | CABINA 1 | S.- | 11.52 |
| 19.- | AULA 1 | S.- | 26.22 |
| 20.- | AULA 2 | S.- | 26.08 |
| 21.- | AULA 3 | S.- | 42.25 |
| 22.- | ESCALERA 3 | S.- | 8.00 |
| 23.- | ALMACEN 4 | S.- | 3.06 |
| 24.- | PASO-DISTRIBUIDOR 2 | S.- | 70.67 |
| 25.- | ALMACEN 3 | S.- | 26.91 |
| 26.- | INSTALACIONES | S.- | 45.37 |
| 27.- | PATIO CUBIERTO | S.- | 200.03 |
| 28.- | ALMACEN 5 | S.- | 17.55 |
| 29.- | TALLER 1 | S.- | 39.70 |
| 30.- | TALLER 2 | S.- | 35.62 |
| 31.- | TALLER DE INFORMATICA | S.- | 42.90 |
| 32.- | PASO-DISTRIBUIDOR 3 | S.- | 70.52 |
| 33.- | TALLER 3 | S.- | 39.82 |
| 34.- | ASEO HOMBRES MINUSVALIDOS | S.- | 14.24 |
| 35.- | ASEO MUJERES | S.- | 8.53 |
| 36.- | PASARELA | S.- | 49.64 |
| 37.- | DESPACHO DE DIRECCION 2 | S.- | 24.31 |
| 38.- | CABINA 2 | S.- | 11.37 |
| 39.- | CABINA 3 | S.- | 10.83 |
| 40.- | CABINA 4 | S.- | 11.04 |
| 41.- | CABINA 5 | S.- | 11.51 |
| 42.- | PASO-DISTRIBUIDOR 4 | S.- | 61.38 |
| 43.- | AULA 4 | S.- | 32.24 |
| 44.- | AULA 5 | S.- | 30.49 |
| 45.- | AULA 6 | S.- | 42.25 |
| 46.- | SALA ENSAYO GRUPOS | S.- | 26.57 |
| 47.- | SALA REVELADO | S.- | 23.83 |
| 48.- | ASEO PLANTA 2' | S.- | 8.65 |
| 49.- | PASO-DISTRIBUIDOR 5 | S.- | 26.63 |
| 50.- | SALA GRABACION | S.- | 34.61 |
| 51.- | CONTROL | S.- | 13.23 |
| 52.- | OFICINA 2 | S.- | 49.35 |
| 53.- | DESPACHO DE DIRECCION 3 | S.- | 25.58 |
| 54.- | ASEO PLANTA 3' | S.- | 8.65 |
| 55.- | PASO-DISTRIBUIDOR 6 | S.- | 26.44 |
| 56.- | SALA DE REUNIONES | S.- | 31.05 |
| 57.- | PATIO | S.- | 77.26 |

Los muros tramados y los muros de fachadas interiores y exteriores son de carga, en ellos no se realizarán rozas hasta la consulta con la dirección facultativa.

Planta Primera

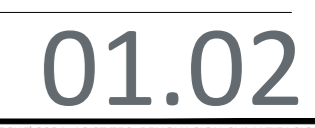
| | | |
|---------------------------------------------------------------------------------------|-----------------------------------------------------------------------------------------------------------------------------------------------------|-----------------------------------------------------------------------------------------------------------------------------------------------------------------------|
|  | Dirección General Arquitectura Regeneración Urbana y Vivienda | Arquitecto Técnico: José Primo Peña Ingeniera Técnica: Natalia Hernández Esteban Arquitecta Técnica: Miriam Aguado Martínez Dibujado por: L.A.C. |
| | Asistencia Técnica para la redacción de proyecto y dirección de obra para renovación de climatización y ventilación espacio joven La Gota de Leche. | |
| La Gota de Leche. Climatización y Ventilación. Planta Primera. | E 1/100 Abril 2024 |  |

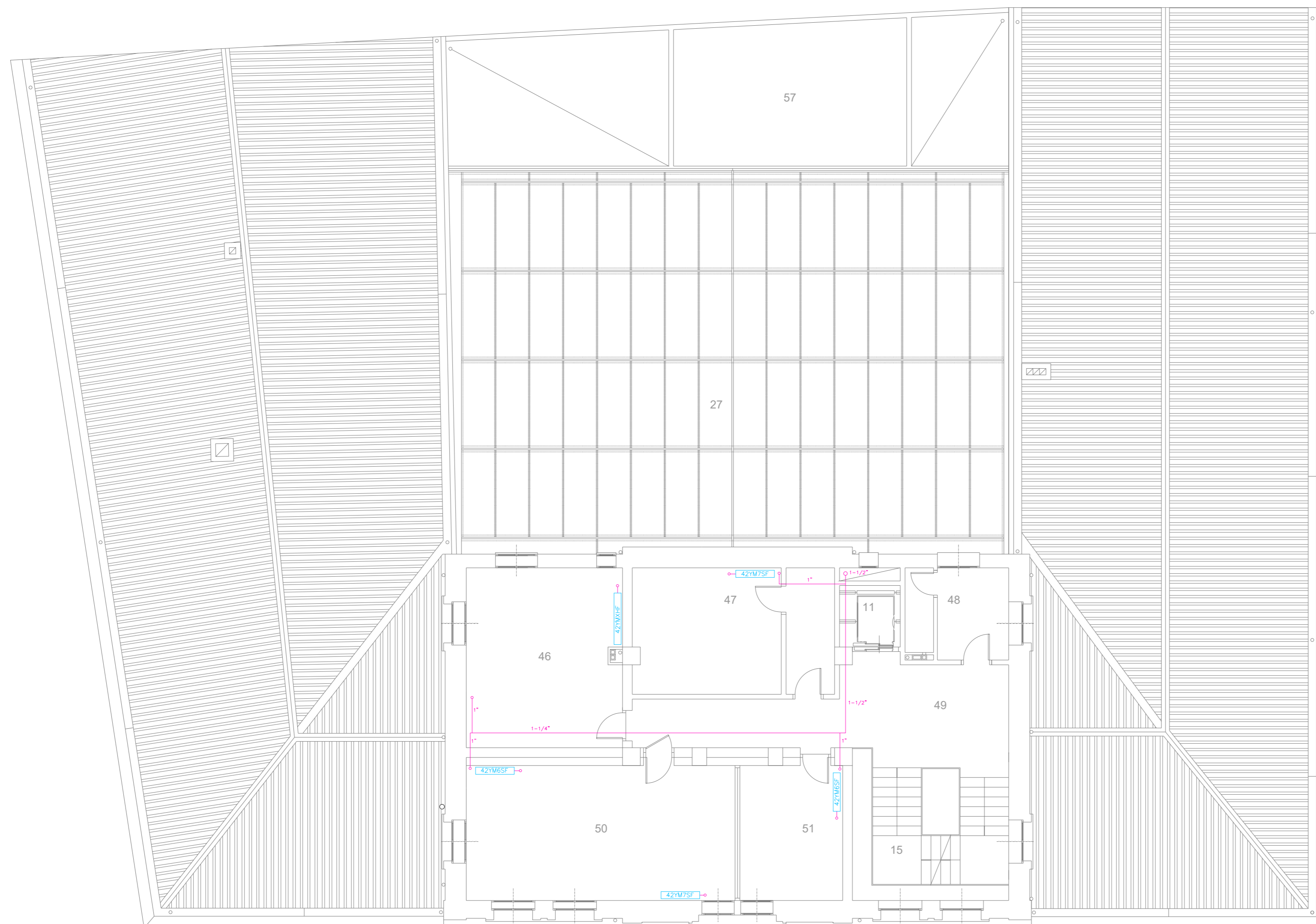

| | | | |
|------|---------------------------|-----|--------|
| 01.- | DESPACHO DIRECTOR BANDA | S.- | 17.50 |
| 02.- | PASO-DISTRIBUIDOR 1 | S.- | 65.54 |
| 03.- | ALMACEN 1 | S.- | 3.65 |
| 04.- | ESCALERA 1 | S.- | 8.01 |
| 05.- | SALA DE USOS MULTIPLES | S.- | 115.62 |
| 06.- | ALMACEN 2 | S.- | 14.14 |
| 07.- | AUTOCONSULTA | S.- | 24.17 |
| 08.- | ASESORIA | S.- | 12.94 |
| 09.- | ASEO MUJERES MINUSVALIDAS | S.- | 14.21 |
| 10.- | ZONA DE CONSULTA | S.- | 18.00 |
| 11.- | ASCENSOR | S.- | 3.56 |
| 12.- | ASEO HOMBRES | S.- | 8.77 |
| 13.- | VESTIBULO | S.- | 89.86 |
| 14.- | INFORMACION | S.- | 24.40 |
| 15.- | ESCALERA 2 | S.- | 12.14 |
| 16.- | OFICINA 1 | S.- | 20.67 |
| 17.- | DESPACHO DE DIRECCION 1 | S.- | 11.59 |
| 18.- | CABINA 1 | S.- | 11.52 |
| 19.- | AULA 1 | S.- | 26.22 |
| 20.- | AULA 2 | S.- | 26.08 |
| 21.- | AULA 3 | S.- | 42.25 |
| 22.- | ESCALERA 3 | S.- | 8.00 |
| 23.- | ALMACEN 4 | S.- | 3.06 |
| 24.- | PASO-DISTRIBUIDOR 2 | S.- | 70.67 |
| 25.- | ALMACEN 3 | S.- | 26.91 |
| 26.- | INSTALACIONES | S.- | 45.37 |
| 27.- | PATIO CUBIERTO | S.- | 200.03 |
| 28.- | ALMACEN 5 | S.- | 17.55 |
| 29.- | TALLER 1 | S.- | 39.70 |
| 30.- | TALLER 2 | S.- | 35.62 |
| 31.- | TALLER DE INFORMATICA | S.- | 42.90 |
| 32.- | PASO-DISTRIBUIDOR 3 | S.- | 70.52 |
| 33.- | TALLER 3 | S.- | 39.82 |
| 34.- | ASEO HOMBRES MINUSVALIDOS | S.- | 14.24 |
| 35.- | ASEO MUJERES | S.- | 8.53 |
| 36.- | PASARELA | S.- | 49.64 |
| 37.- | DESPACHO DE DIRECCION 2 | S.- | 24.31 |
| 38.- | CABINA 2 | S.- | 11.37 |
| 39.- | CABINA 3 | S.- | 10.83 |
| 40.- | CABINA 4 | S.- | 11.04 |
| 41.- | CABINA 5 | S.- | 11.51 |
| 42.- | PASO-DISTRIBUIDOR 4 | S.- | 61.38 |
| 43.- | AULA 4 | S.- | 32.24 |
| 44.- | AULA 5 | S.- | 30.49 |
| 45.- | AULA 6 | S.- | 42.25 |
| 46.- | SALA ENSAYO GRUPOS | S.- | 26.57 |
| 47.- | SALA REVELADO | S.- | 23.83 |
| 48.- | ASEO PLANTA 2' | S.- | 8.65 |
| 49.- | PASO-DISTRIBUIDOR 5 | S.- | 26.63 |
| 50.- | SALA GRABACION | S.- | 34.61 |
| 51.- | CONTROL | S.- | 13.23 |
| 52.- | OFICINA 2 | S.- | 49.35 |
| 53.- | DESPACHO DE DIRECCION 3 | S.- | 25.58 |
| 54.- | ASEO PLANTA 3' | S.- | 8.65 |
| 55.- | PASO-DISTRIBUIDOR 6 | S.- | 26.44 |
| 56.- | SALA DE REUNIONES | S.- | 31.05 |
| 57.- | PATIO | S.- | 77.26 |

Los muros tramados y los muros de fachadas interiores y exteriores son de carga, en ellos no se realizarán rozas hasta la consulta con la dirección facultativa.

Planta Segunda



Dirección General
Arquitectura Regeneración Urbana y Vivienda

Arquitecto Técnico:
José Primo Peña
Ingeniera Técnica:
Natalia Hernández Esteban
Arquitecta Técnica:
Mirian Aguado Martínez
Dibujado por:
L.A.C.

Asistencia Técnica para la redacción de proyecto y dirección de obra para renovación de climatización y ventilación espacio joven La Gota de Leche.

La Gota de Leche.
Climatización y Ventilación. Planta Segunda.

E 1/100
Abril 2024

01.03

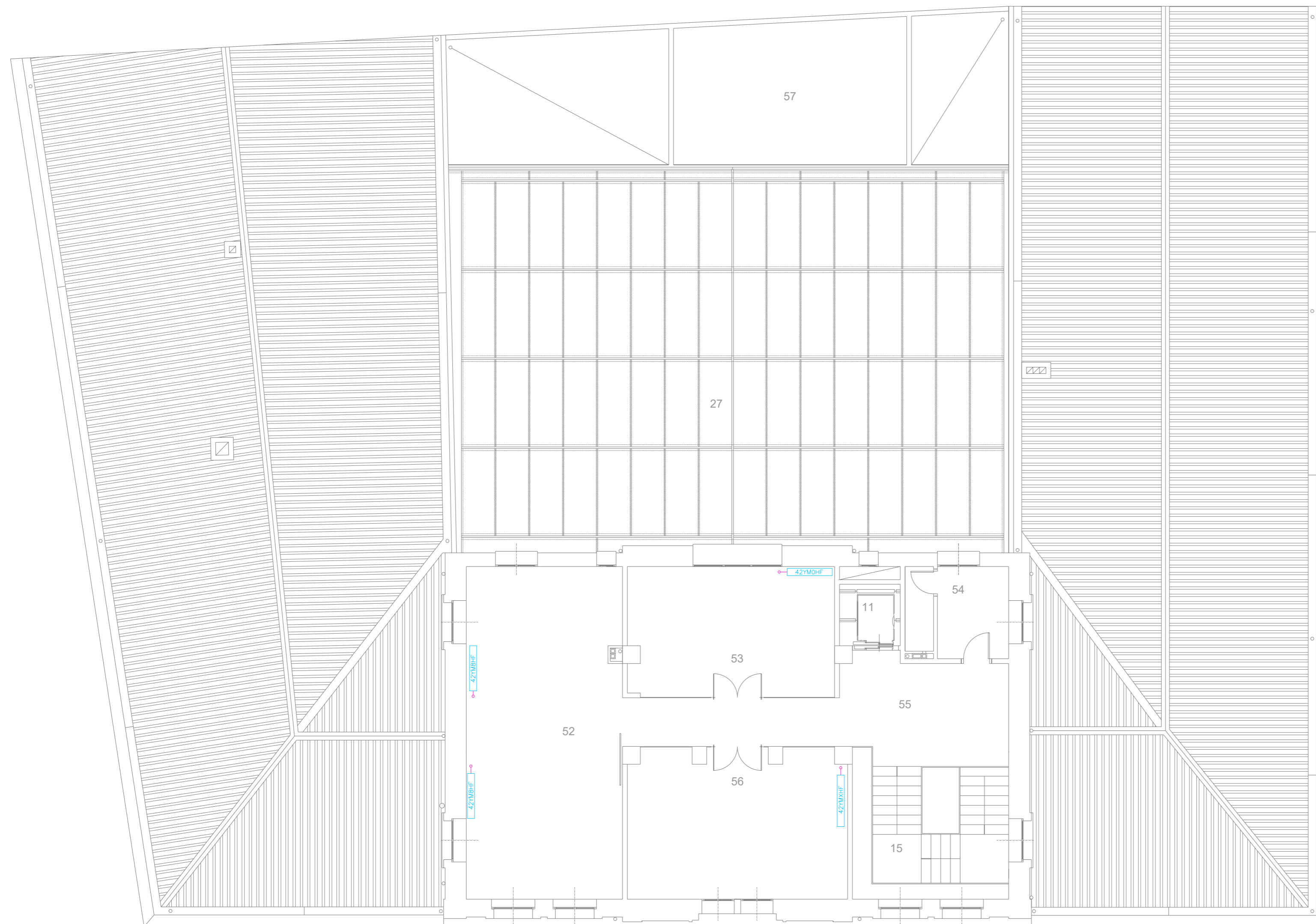

| | | | |
|------|---------------------------|-----|--------|
| 01.- | DESPACHO DIRECTOR BANDA | S.- | 17.50 |
| 02.- | PASO-DISTRIBUIDOR 1 | S.- | 65.54 |
| 03.- | ALMACEN 1 | S.- | 3.65 |
| 04.- | ESCALERA 1 | S.- | 8.01 |
| 05.- | SALA DE USOS MULTIPLES | S.- | 115.62 |
| 06.- | ALMACEN 2 | S.- | 14.14 |
| 07.- | AUTOCONSULTA | S.- | 24.17 |
| 08.- | ASESORIA | S.- | 12.94 |
| 09.- | ASEO MUJERES MINUSVALIDAS | S.- | 14.21 |
| 10.- | ZONA DE CONSULTA | S.- | 18.00 |
| 11.- | ASCENSOR | S.- | 3.56 |
| 12.- | ASEO HOMBRES | S.- | 8.77 |
| 13.- | VESTIBULO | S.- | 89.86 |
| 14.- | INFORMACION | S.- | 24.40 |
| 15.- | ESCALERA 2 | S.- | 12.14 |
| 16.- | OFICINA 1 | S.- | 20.67 |
| 17.- | DESPACHO DE DIRECCION 1 | S.- | 11.59 |
| 18.- | CABINA 1 | S.- | 11.52 |
| 19.- | AULA 1 | S.- | 26.22 |
| 20.- | AULA 2 | S.- | 26.08 |
| 21.- | AULA 3 | S.- | 42.25 |
| 22.- | ESCALERA 3 | S.- | 8.00 |
| 23.- | ALMACEN 4 | S.- | 3.06 |
| 24.- | PASO-DISTRIBUIDOR 2 | S.- | 70.67 |
| 25.- | ALMACEN 3 | S.- | 26.91 |
| 26.- | INSTALACIONES | S.- | 45.37 |
| 27.- | PATIO CUBIERTO | S.- | 200.03 |
| 28.- | ALMACEN 5 | S.- | 17.55 |
| 29.- | TALLER 1 | S.- | 39.70 |
| 30.- | TALLER 2 | S.- | 35.62 |
| 31.- | TALLER DE INFORMATICA | S.- | 42.90 |
| 32.- | PASO-DISTRIBUIDOR 3 | S.- | 70.52 |
| 33.- | TALLER 3 | S.- | 39.82 |
| 34.- | ASEO HOMBRES MINUSVALIDOS | S.- | 14.24 |
| 35.- | ASEO MUJERES | S.- | 8.53 |
| 36.- | PASARELA | S.- | 49.64 |
| 37.- | DESPACHO DE DIRECCION 2 | S.- | 24.31 |
| 38.- | CABINA 2 | S.- | 11.37 |
| 39.- | CABINA 3 | S.- | 10.83 |
| 40.- | CABINA 4 | S.- | 11.04 |
| 41.- | CABINA 5 | S.- | 11.51 |
| 42.- | PASO-DISTRIBUIDOR 4 | S.- | 61.38 |
| 43.- | AULA 4 | S.- | 32.24 |
| 44.- | AULA 5 | S.- | 30.49 |
| 45.- | AULA 6 | S.- | 42.25 |
| 46.- | SALA ENSAYO GRUPOS | S.- | 26.57 |
| 47.- | SALA REVELADO | S.- | 23.83 |
| 48.- | ASEO PLANTA 2' | S.- | 8.65 |
| 49.- | PASO-DISTRIBUIDOR 5 | S.- | 26.63 |
| 50.- | SALA GRABACION | S.- | 34.61 |
| 51.- | CONTROL | S.- | 13.23 |
| 52.- | OFICINA 2 | S.- | 49.35 |
| 53.- | DESPACHO DE DIRECCION 3 | S.- | 25.58 |
| 54.- | ASEO PLANTA 3' | S.- | 8.65 |
| 55.- | PASO-DISTRIBUIDOR 6 | S.- | 26.44 |
| 56.- | SALA DE REUNIONES | S.- | 31.05 |
| 57.- | PATIO | S.- | 77.26 |

Los muros tramados y los muros de fachadas interiores y exteriores son de carga, en ellos no se realizarán rozas hasta la consulta con la dirección facultativa.

Planta Tercera



Dirección General
Arquitectura Regeneración Urbana y Vivienda

Arquitecto Técnico:
José Primo Peña
Ingeniera Técnica:
Natalia Hernández Esteban
Arquitecta Técnica:
Miriam Aguado Martínez
Dibujado por:
L.A.C.

Asistencia Técnica para la redacción de proyecto y dirección de obra para renovación de climatización y ventilación espacio joven La Gota de Leche.

La Gota de Leche.
Climatización y Ventilación. Planta Tercera.

E 1/100
Abril 2024

01.04

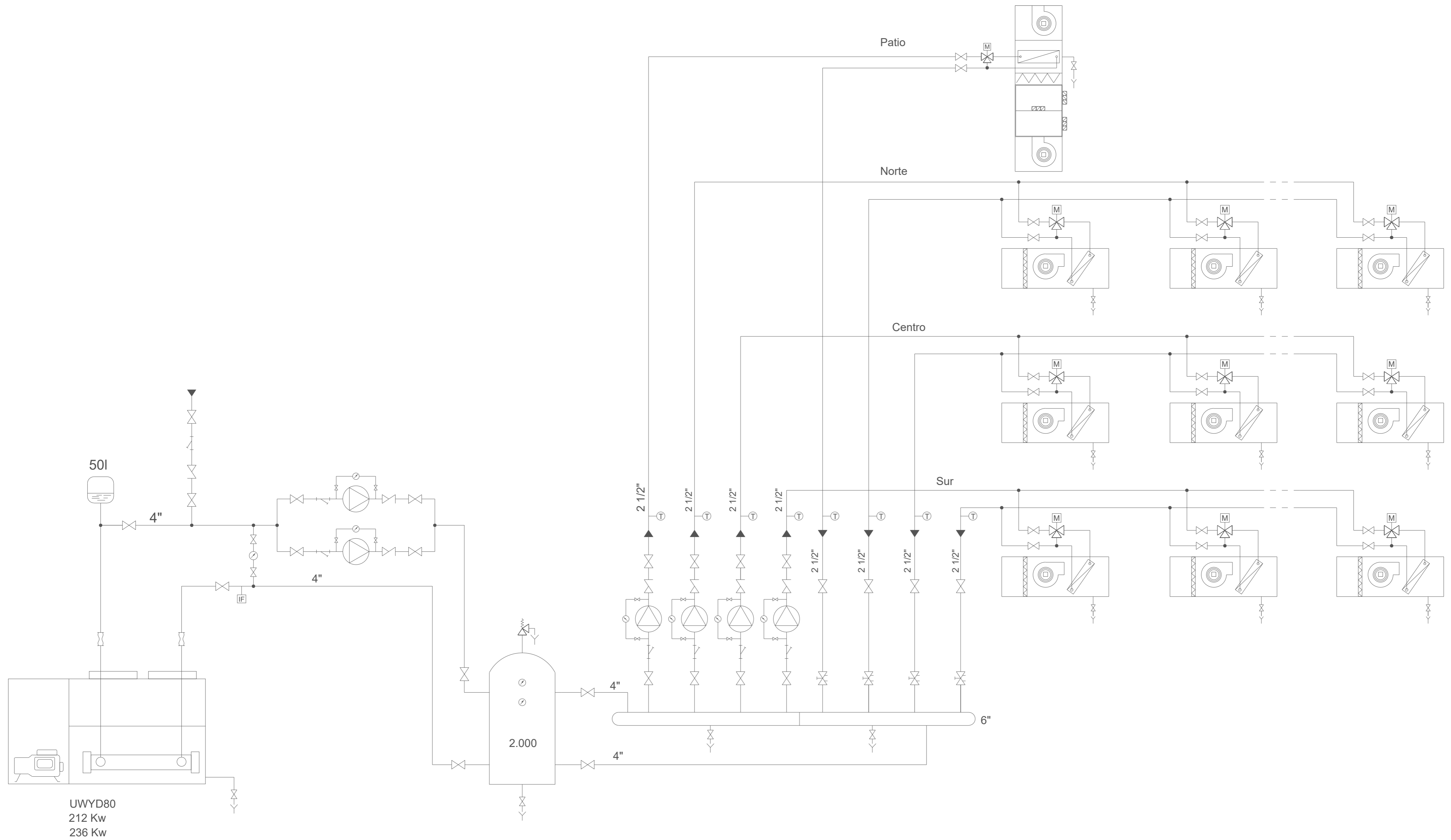

Esquema de Principio

| | |
|-----------------------------------------------------------------------------------------------------------------------------------------------------|-----------------------------------------------------------------------------------------------------------------------------------------------------------------------|
|  Logroño | Dirección General Arquitectura Regeneración Urbana y Vivienda |
| Asistencia Técnica para la redacción de proyecto y dirección de obra para renovación de climatización y ventilación espacio joven La Gota de Leche. | Arquitecto Técnico: José Primo Peña Ingeniera Técnica: Natalia Hernández Esteban Arquitecta Técnica: Mirian Aguado Martínez Dibujado por: L.A.C. |
| La Gota de Leche. Climatización y Ventilación. Esquema de Principio. | E 1/100 Abril 2024 01.05 |

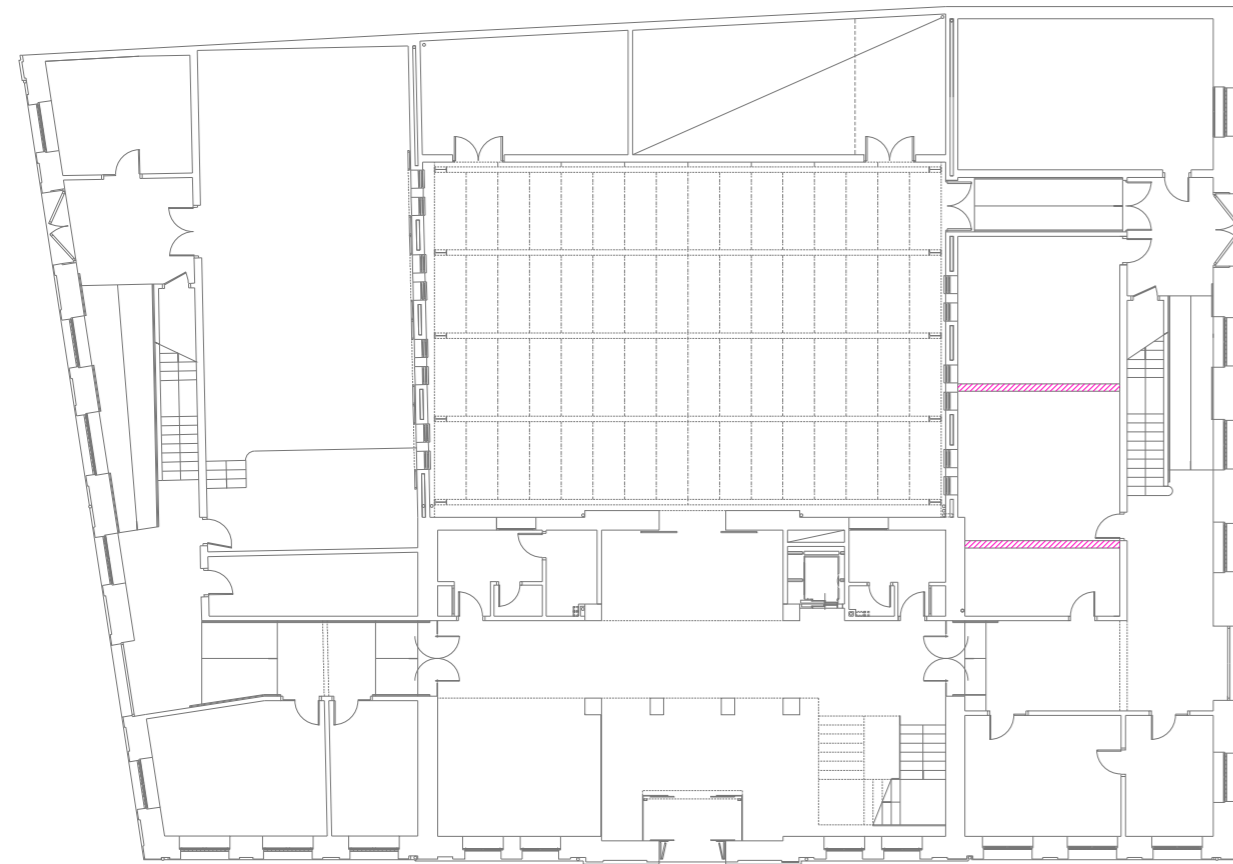

Planta baja
E 1/250

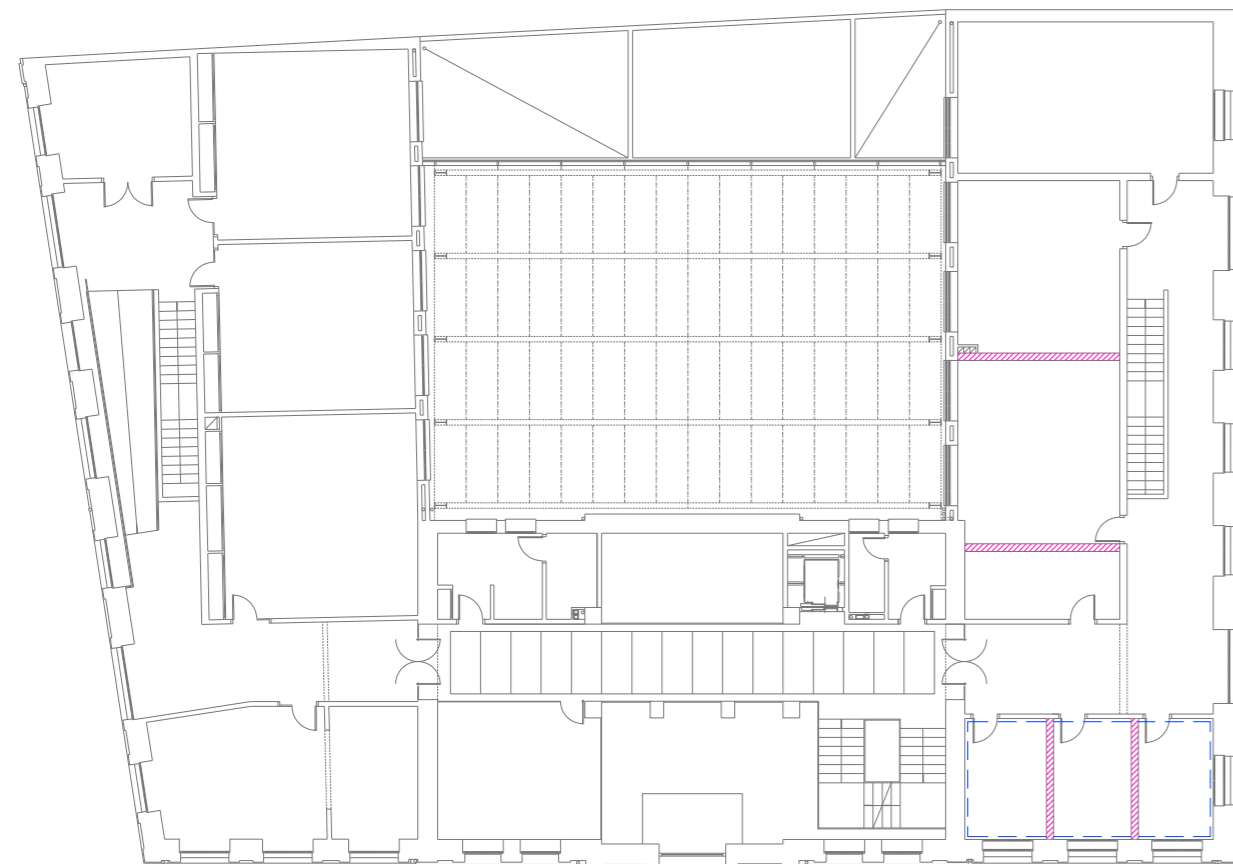

Planta primera
E 1/250

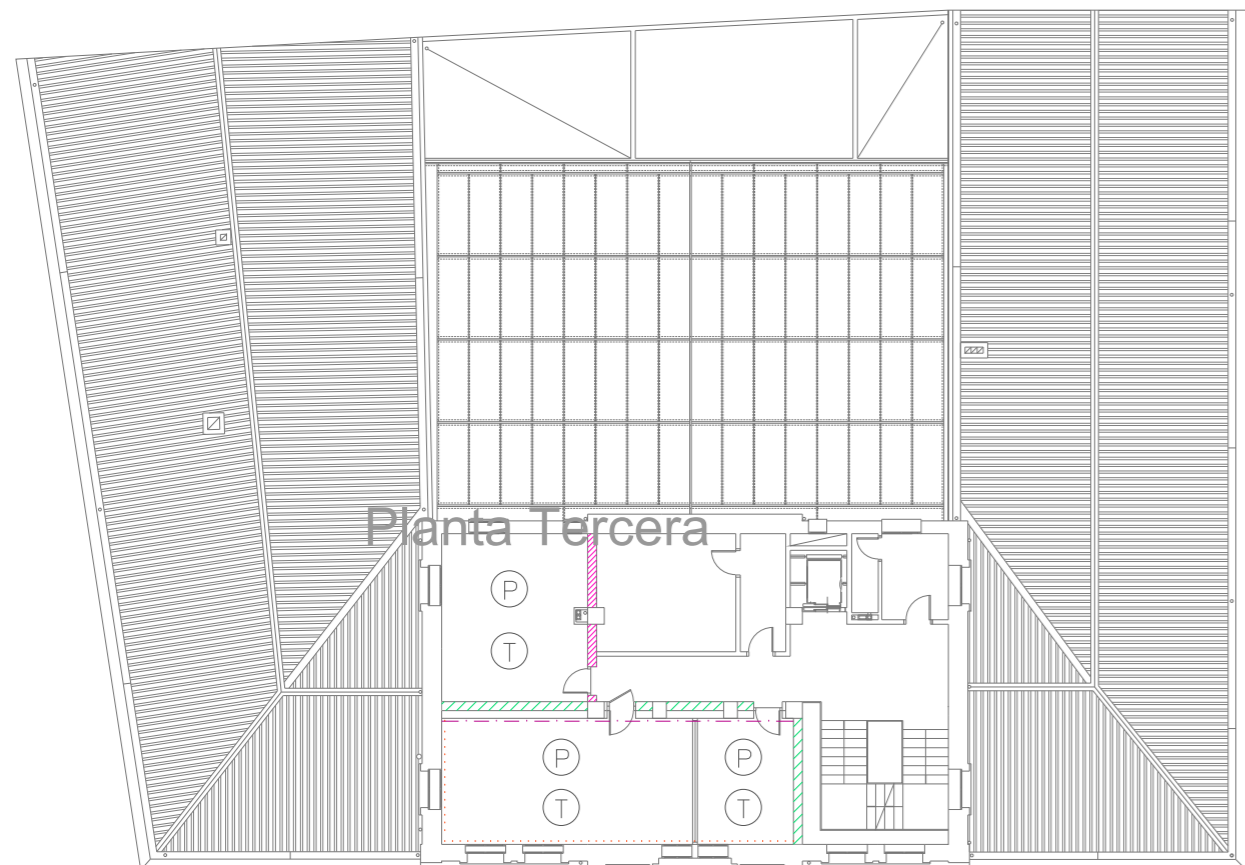

Planta segunda
E 1/250

Planta Tercera

- Trasdoso absorbente 100 mm
- Trasdoso absorbente 210 mm
- Trasdoso tabiquería seca 175 mm
- ▨ Tabique acústico 231 mm
- ▨ Tabique acústico 294 mm
- P Pavimento acústico flotante 140 mm
- T Techo acústico flotante 220 mm

Tabique acústico 231 mm
E 1/5

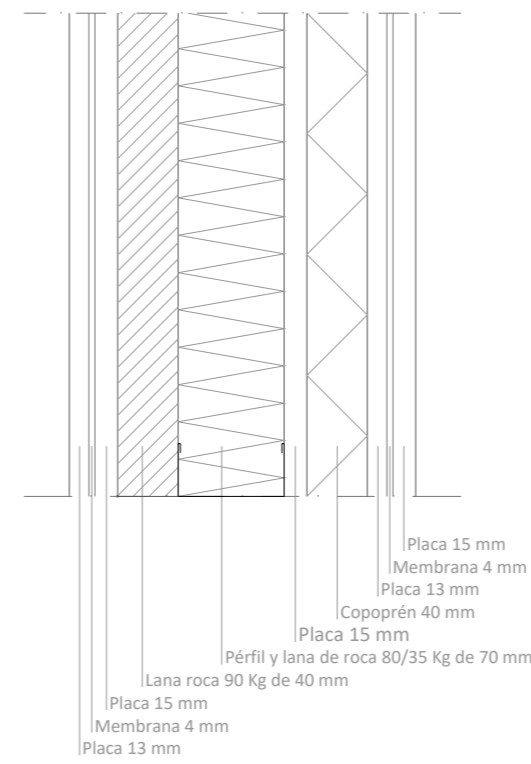

Trasdoso acústico 100 mm E 1/5

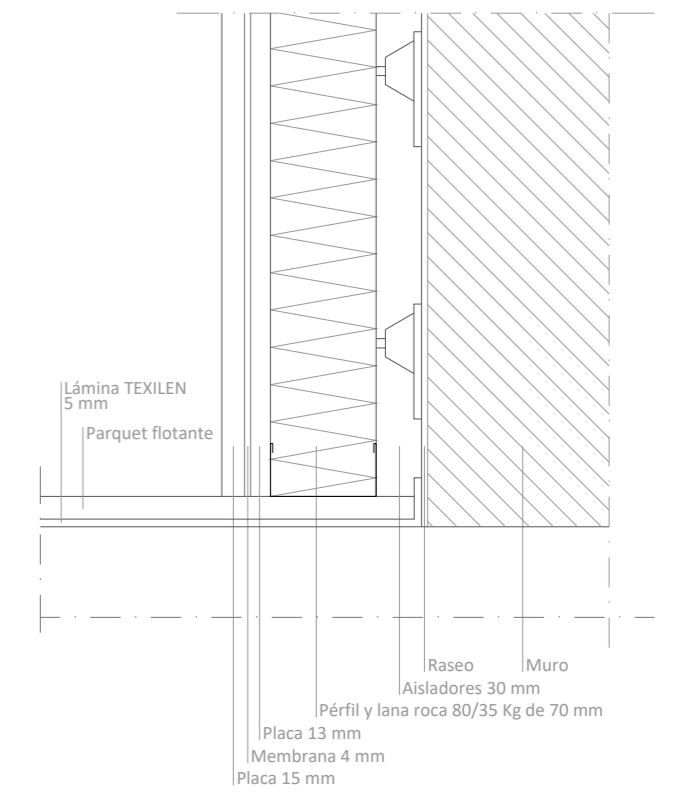

Falso techo 220 mm E 1/5

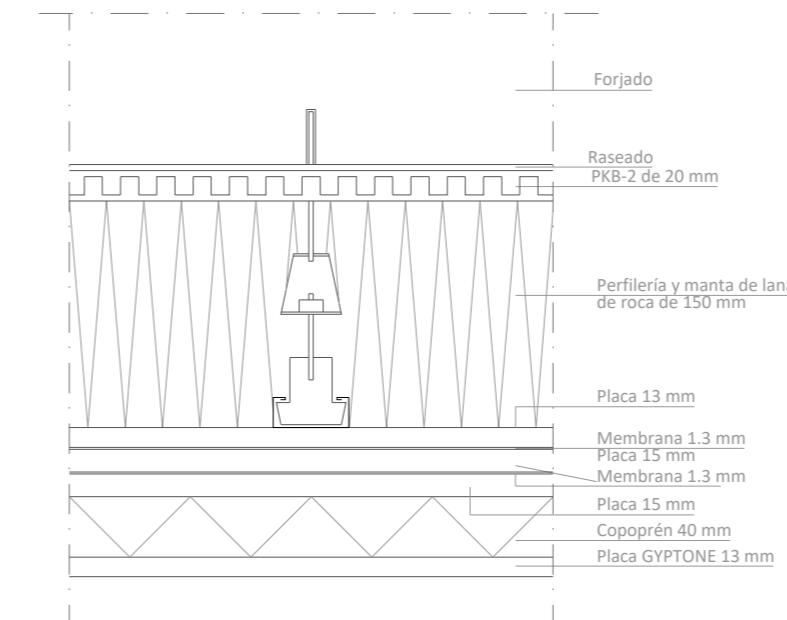

Trasdoso absorbente sobre muros 210 mm E 1/5

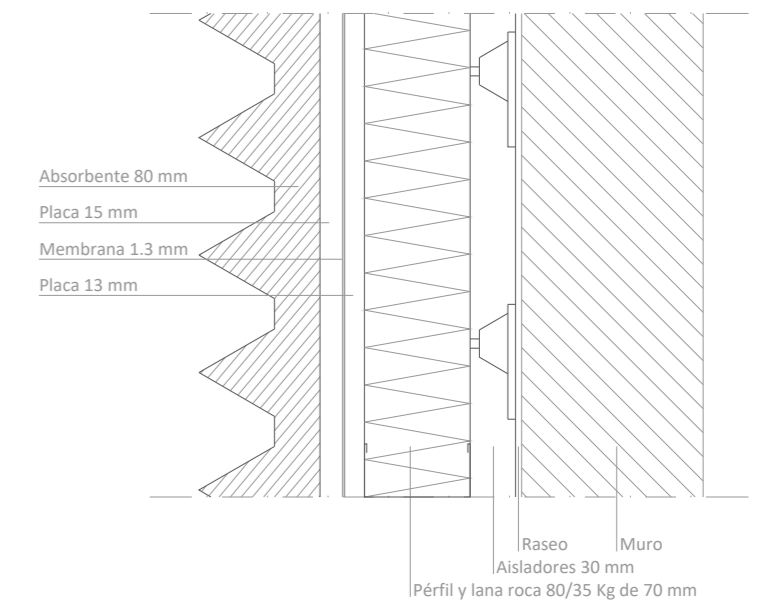

Trasdoso absorbente sobre tabiquería seca 125 mm
Pavimento acústico flotante 140 mm
Tabique acústico 294 mm
E 1/5

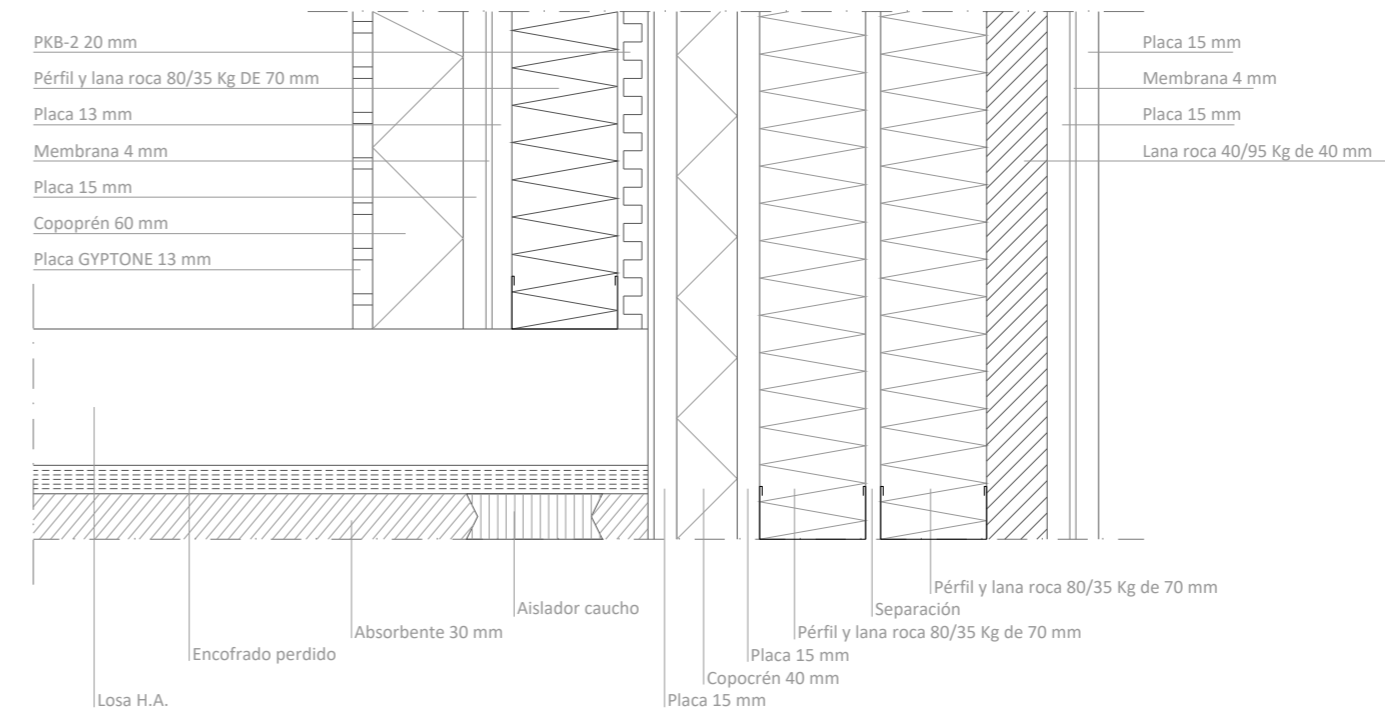

Dirección General
Arquitectura Regeneración Urbana y Vivienda

Arquitecto Técnico:
José Primo Peña
Ingeniera Técnica:
Natalia Hernández Esteban
Arquitecta Técnica:
Mirian Aguado Martínez
Dibujado por:
L.A.C.

Asistencia Técnica para la redacción de proyecto y dirección de obra para renovación de climatización y ventilación espacio joven La Gota de Leche.

La Gota de Leche.
Detalles de Aislamiento Acústico.

E 1/250 E 1/5
Abril 2024



Sección 1



Sección 3



Sección 5

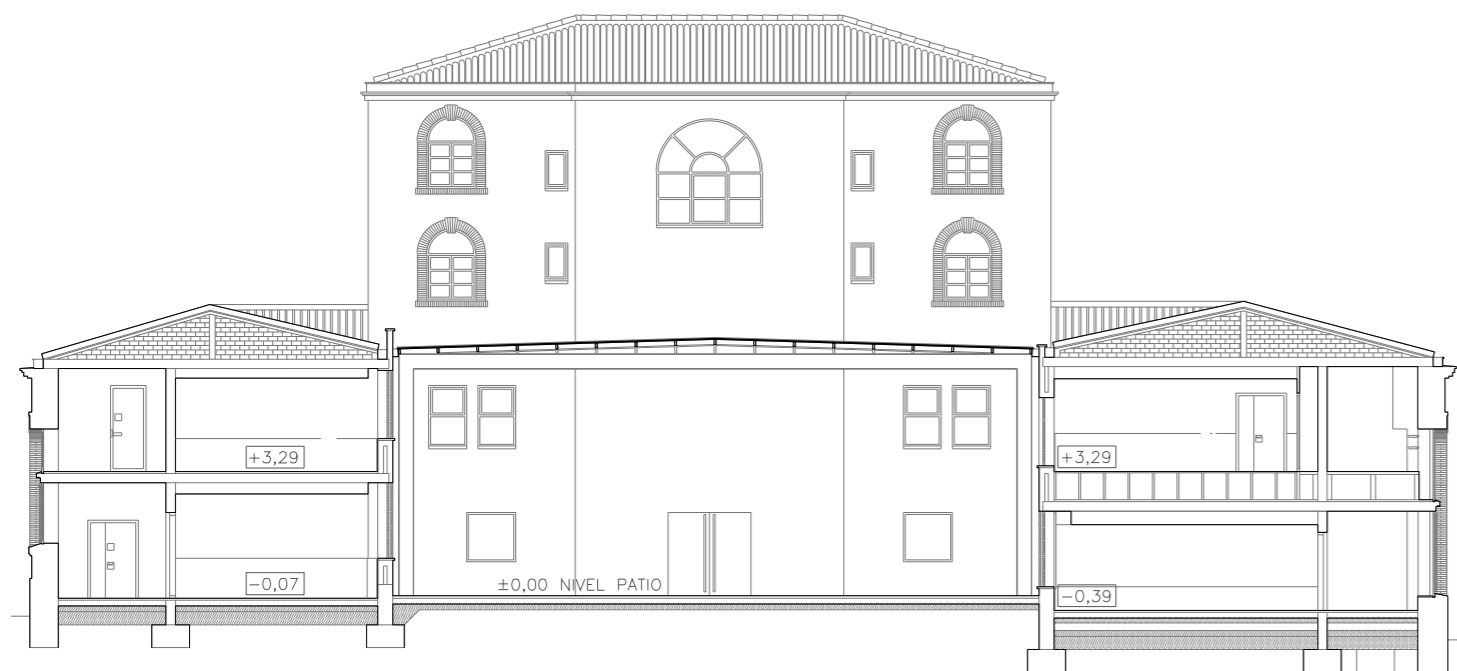

Sección 2

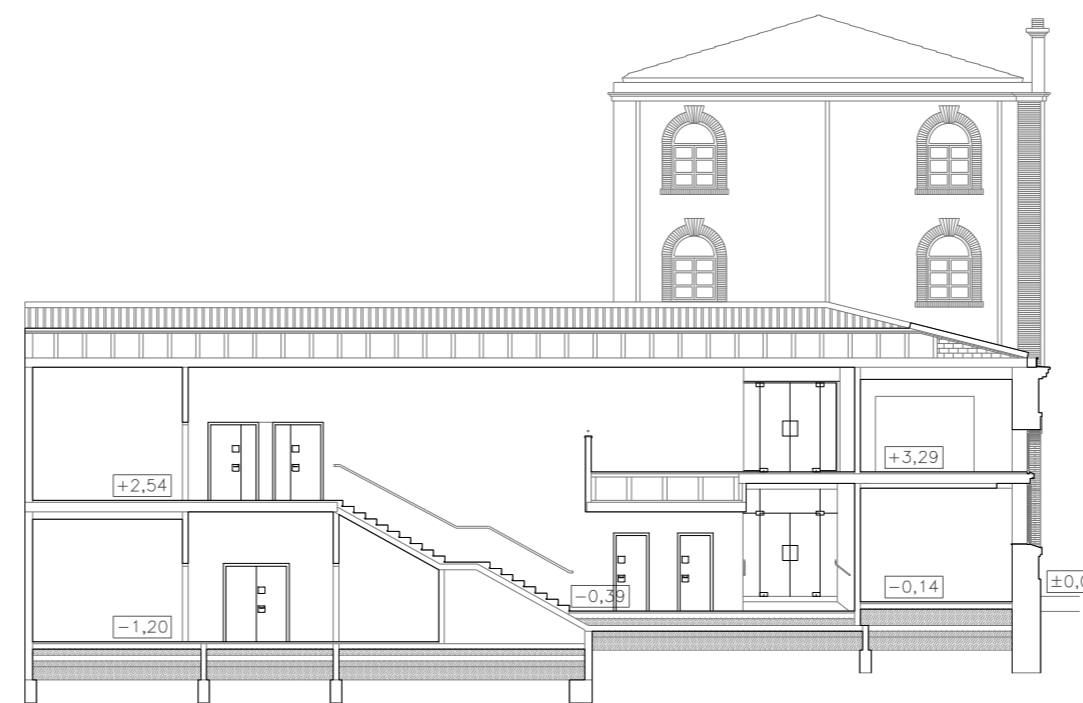

Sección 4

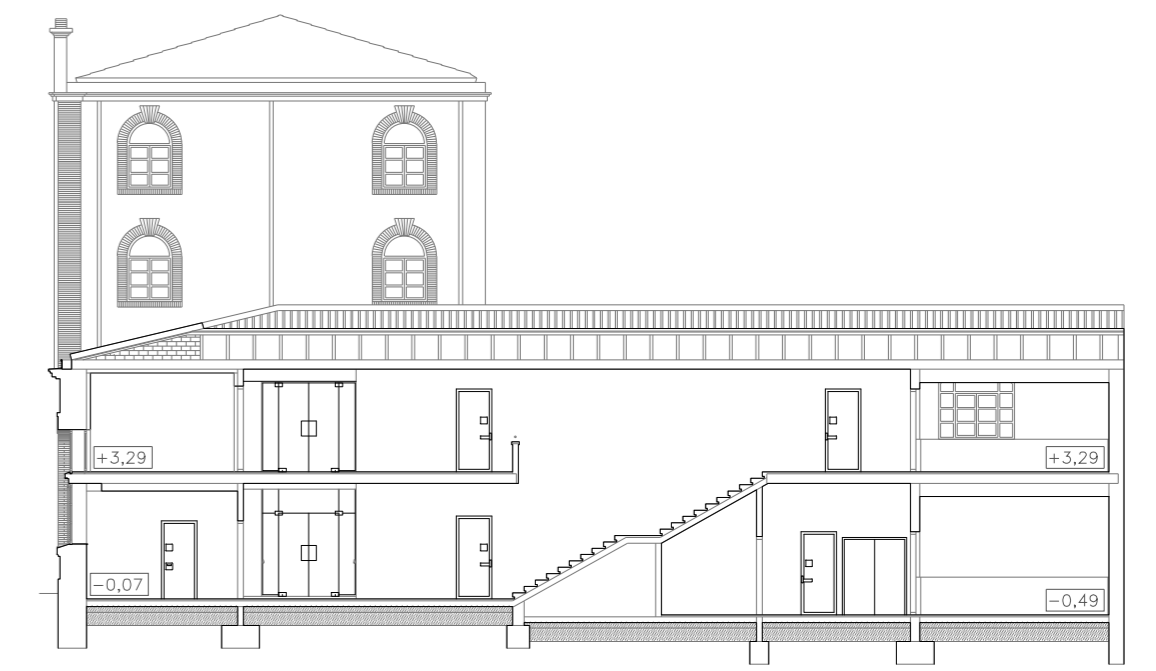

Sección 6



Planta Guía S/E



Logroño

Dirección General
Arquitectura Regeneración Urbana y Vivienda

Asistencia Técnica para la redacción de proyecto y dirección de obra para renovación de climatización y ventilación espacio joven La Gota de Leche.

La Gota de Leche.
Secciones.

Arquitecto Técnico:
José Primo Peña
Ingeniera Técnica:
Natalia Hernández Esteban
Arquitecta Técnica:
Miriam Aguado Martínez
Dibujado por:
L.A.C.

E 1/200
Abril 2024