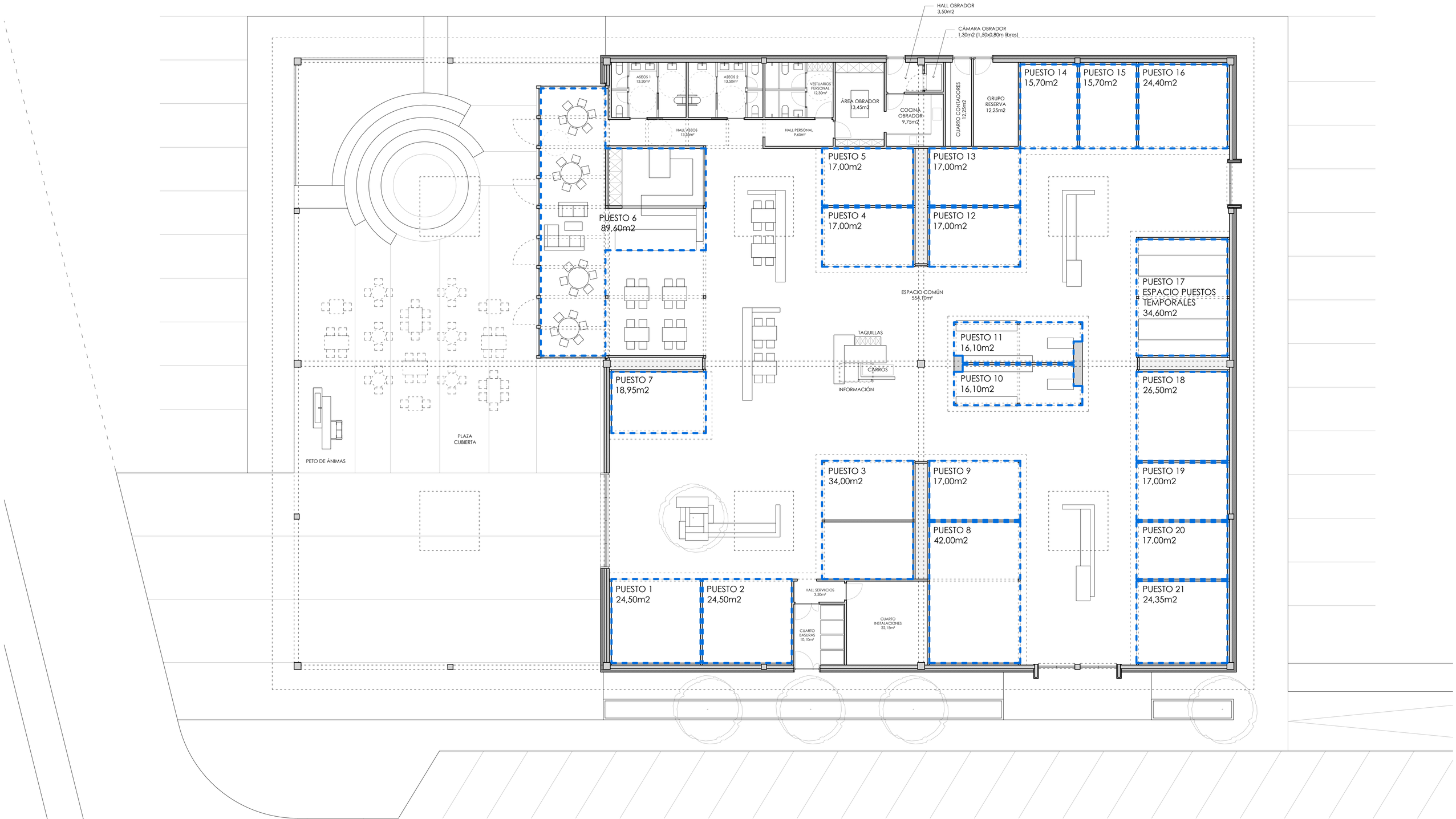

REFORMA DE LA PLAZA DE ABASTOS DE TUI

maio 2024

ARQUITECTOS
Iago Fernández Blanco
Nº colegiado no COAG 3992
Álvaro Touza Paz
Nº colegiado no COAG 4045

biancotouza arquitectos S.L.P.
c/ castelao nº2 32660 Allariz
tefs. 657 690 253 / 659 808 230

SITUACIÓN	Calle O Pilar. Tui	**EXPEDIENTE**	**2224**
ENCARGO	Ayuntamiento de Tui	**FASE: OBRA**	
PLANO	Superfciies puestos		
ESCALA	1:100		

ARQ04-MOD