

ANEXO III- Criterios de Adjudicación

Para la valoración de las proposiciones y la determinación de la mejor oferta se atenderá a una pluralidad de criterios de adjudicación en base a la mejor relación calidad-precio.

Criterios cuantificables automáticamente,

Para la valoración de las proposiciones y la determinación de la oferta económicamente más ventajosa se atenderá a varios criterios de adjudicación.

1-: Criterio precio: 51 puntos

-51 puntos. Oferta económica. Se puntuará del siguiente modo:

- Cero puntos al presupuesto coincidente con el de licitación.
- Cuarenta y cinco puntos a la baja correspondiente al 10 % del precio de licitación.
- Cincuenta y un puntos a la baja máxima.

La oferta se realizará sin incluir el IVA.

Las ofertas intermedias entre los tramos descritos recibirán los puntos que les correspondan interpolando linealmente cada tramo.

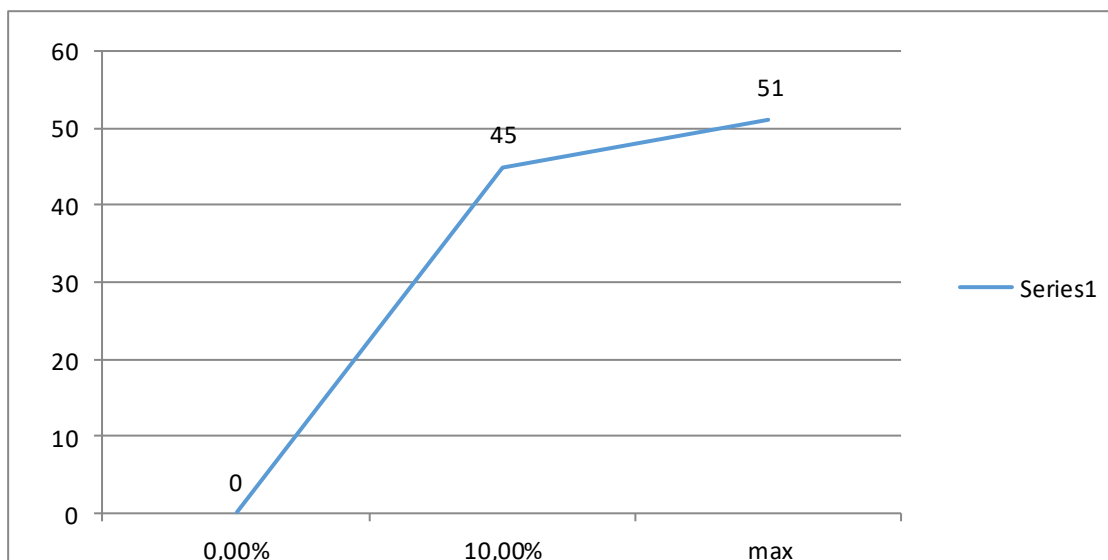

Si la baja máxima es menor o igual al 10 % del precio de licitación no se obtendrá la puntuación máxima de 51 puntos. Se puntuará conforme a la gráfica

2-Criterios de valoración de mejoras de la prestación 49 puntos

Mejora A—FACHADA NORTE:

44 m2 Cerramiento de fachada con tablero de Prodema de 8 mm.

Suministro y colocación de cerramiento de paramentos verticales mediante tablero de Prodema Naturpanel -W de 8 mm de espesor, clavado sobre subestructura de madera laminada de 120x60 mm, dispuestos cada 125 cm,

atornillados a la estructura principal.
Incluso p/p de preparación y limpieza, formación de encuentros, cortes del material y remates perimetrales, totalmente terminado.

La puntuación de este apartado es:

0 puntos no oferta

16,20 puntos oferta cerramiento de la fachada Norte

Mejora B—FACHADA SUR:

44 m2 Cerramiento de fachada con tablero de Prodema de 8 mm.

Suministro y colocación de cerramiento de paramentos verticales mediante tablero de Prodema Naturpanel -W de 8 mm de espesor, clavado sobre subestructura de madera laminada de 120x60 mm, dispuestos cada 125 cm, atornillados a la estructura principal.

Incluso p/p de preparación y limpieza, formación de encuentros, cortes del material y remates perimetrales, totalmente terminado.

La puntuación de este apartado es:

0 puntos no oferta

16,20 puntos oferta cerramiento de la fachada Sur

Mejora C—FACHADA ESTE:

25 m2 Cerramiento de fachada con tablero de Prodema de 8 mm.

Suministro y colocación de cerramiento de paramentos verticales mediante tablero de Prodema Naturpanel -W de 8 mm de espesor, clavado sobre subestructura de madera laminada de 120x60 mm, dispuestos cada 125 cm, atornillados a la estructura principal.

Incluso p/p de preparación y limpieza, formación de encuentros, cortes del material y remates perimetrales, totalmente terminado.

La puntuación de este apartado es:

0 puntos no oferta

9,20 puntos oferta cerramiento de la fachada Este

Mejora D—FACHADA ESTE:

50 m2 Cerramiento de fachada mediante planchas de policarbonato celular.

Cerramiento de fachada mediante planchas de policarbonato celular ópalo de 35 mm, con protección UV en ambas caras y clasificación al fuego B-S1-d0, colocadas mediante solape y fijadas mecánicamente sobre entramado ligero metálico o de madera. Incluso accesorios de fijación de las placas. El precio incluye la superficie soporte y la resolución de puntos singulares.

La puntuación de este apartado es:

0 puntos no oferta

7,40 puntos oferta cerramiento de la fachada Este