

FIRMANTE
JOSE CRISTOBAL MARTIN PAREJA

NIF/CIF
****805**

FECHA Y HORA
18/12/2023 09:15:38 CET

CÓDIGO CSV
0a5df49c40934180b0cb32076c68b97a2d69942b

URL DE VALIDACIÓN
<https://sede.malaga.es/iznate>

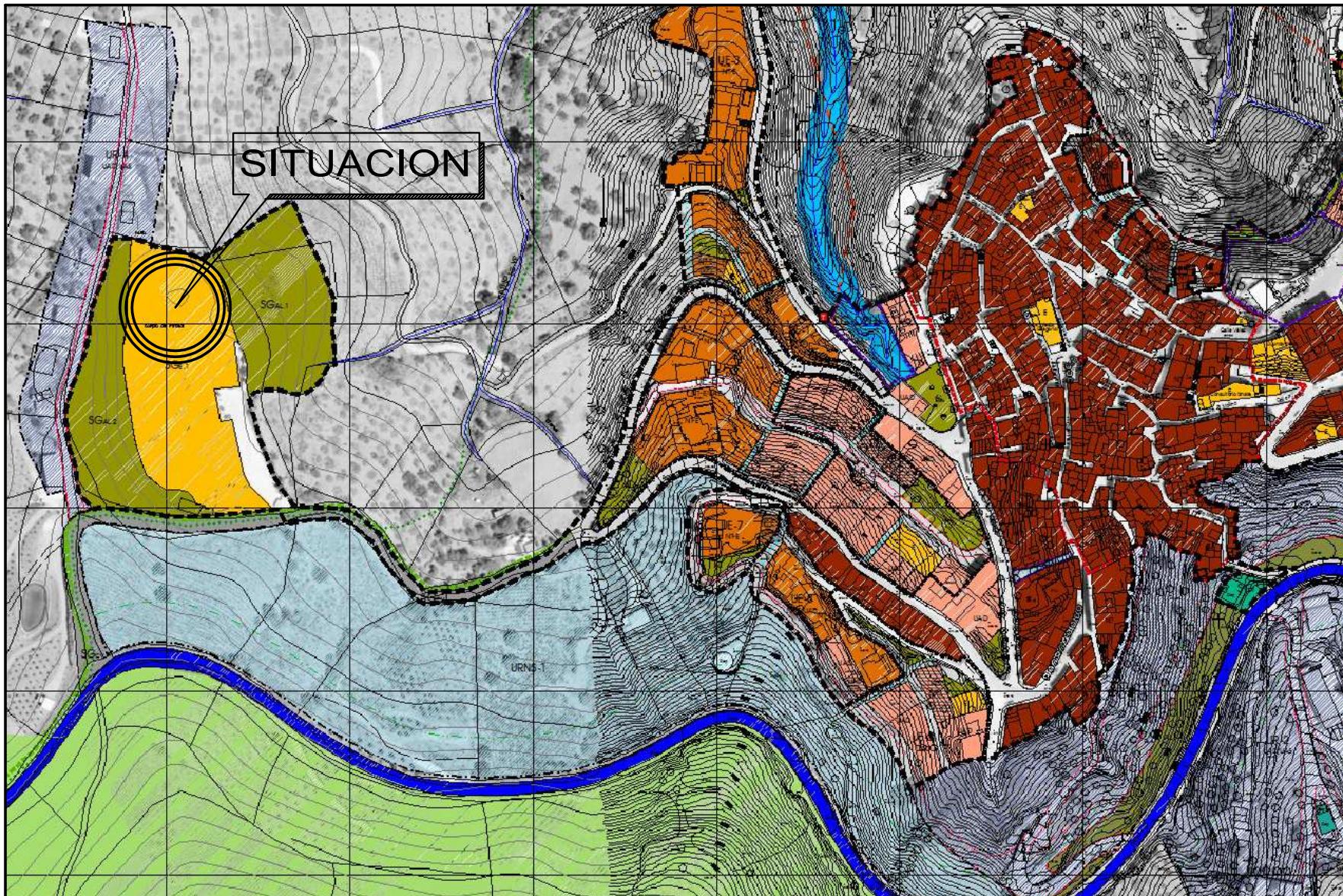

ASUNTO: MEJORAS VARIAS EN CAMPO DE FUTBOL DE IZNATE Y SUSTITUCIÓN DE CESPED ARTIFICIAL. IZNATE (MÁLAGA)	PROMOTOR: AYUNTAMIENTO DE IZNATE	ARQUITECTO TECNICO MNPAL.: JOSE CRISTOBAL MARTIN PAREJA	PLANO: SITUACION REFERIDA AL MUNICIPIO	FECHA: OCTUBRE 2023 ESCALA: S/E PLANO Nº. 02
---	--	---	--	---

FIRMANTE
JOSE CRISTOBAL MARTIN PAREJA

NIF/CIF
****805**

FECHA Y HORA
18/12/2023 09:15:38 CET

CÓDIGO CSV
0a5df49c40934180b0cb32076c68b97a2d69942b

URL DE VALIDACIÓN
<https://sede.malaga.es/iznate>

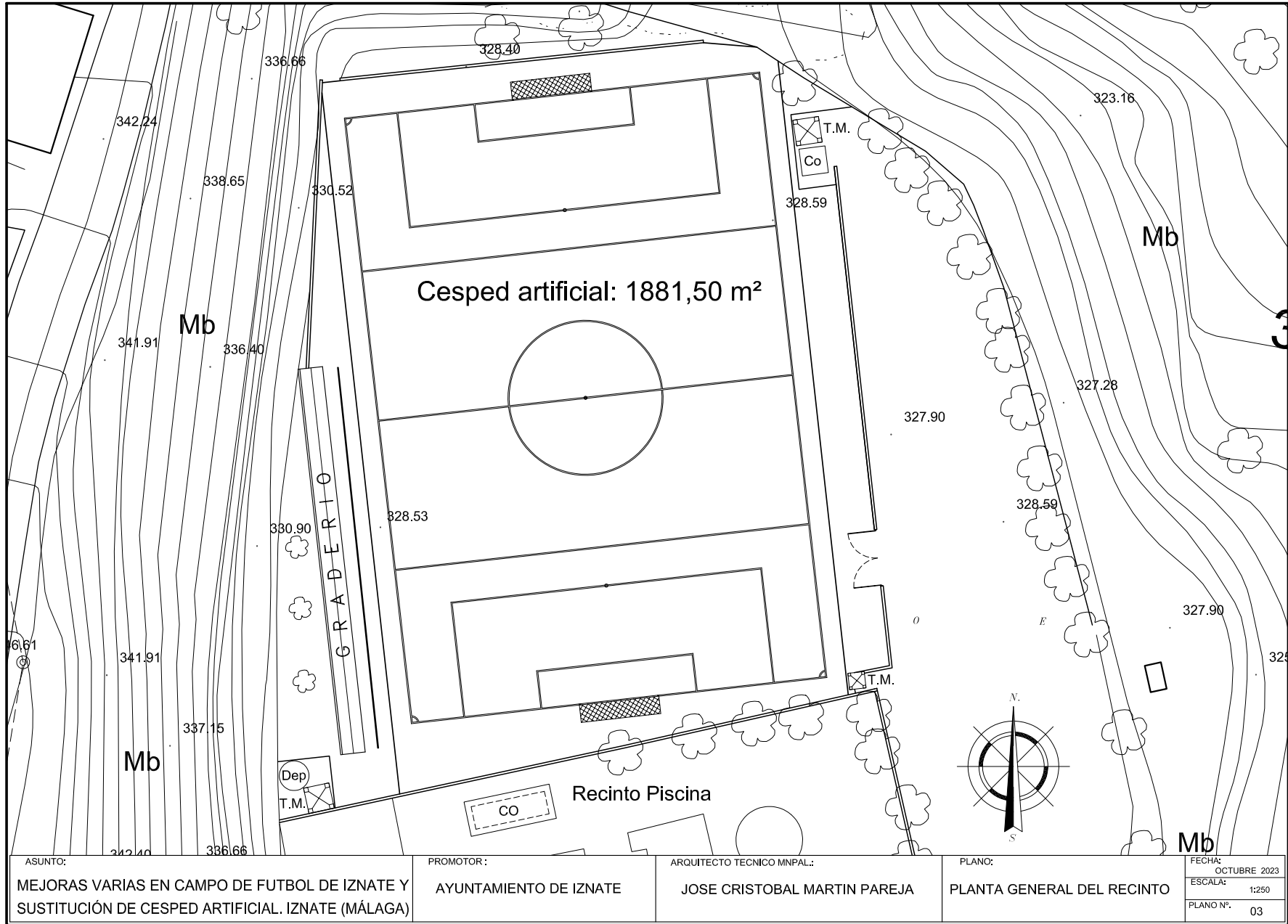

ASUNTO: MEJORAS VARIAS EN CAMPO DE FUTBOL DE IZNATE Y SUSTITUCIÓN DE CESPED ARTIFICIAL. IZNATE (MÁLAGA)	PROMOTOR: AYUNTAMIENTO DE IZNATE	ARQUITECTO TECNICO MNPAL.: JOSE CRISTOBAL MARTIN PAREJA	PLANO: PLANTA GENERAL DEL RECINTO	FECHA: OCTUBRE 2023
				ESCALA: 1:250
				PLANO Nº. 03

FIRMANTE
JOSE CRISTOBAL MARTIN PAREJA

NIF/CIF
****805**

FECHA Y HORA
18/12/2023 09:15:38 CET

CÓDIGO CSV
0a5df49c40934180b0cb32076c68b97a2d69942b

URL DE VALIDACIÓN
<https://sede.malaga.es/iznate>

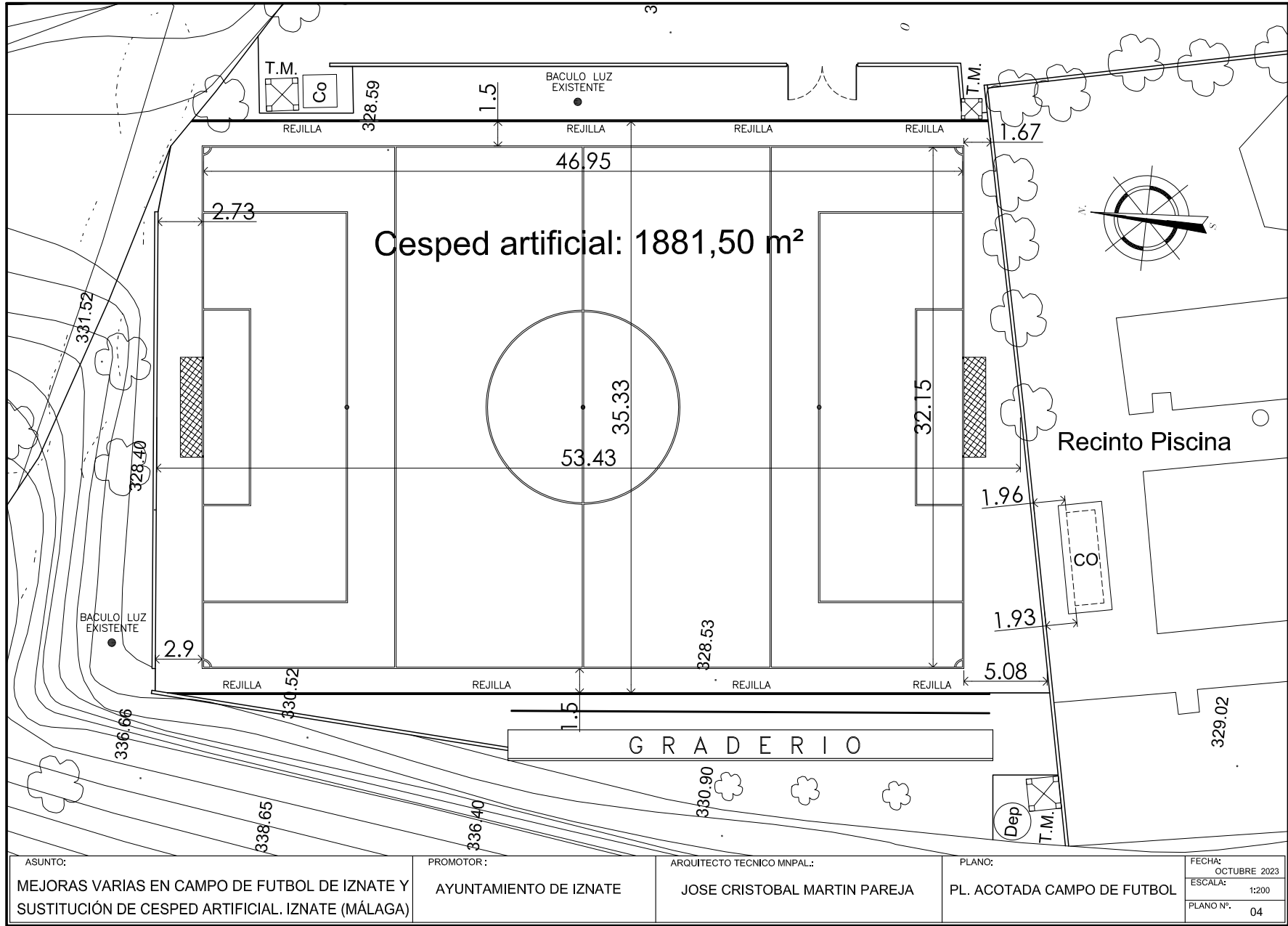

FIRMANTE
JOSE CRISTOBAL MARTIN PAREJA

NIF/CIF
****805**

FECHA Y HORA
18/12/2023 09:15:38 CET

CÓDIGO CSV
0a5df49c40934180b0cb32076c68b97a2d69942b

URL DE VALIDACIÓN
<https://sede.malaga.es/iznate>

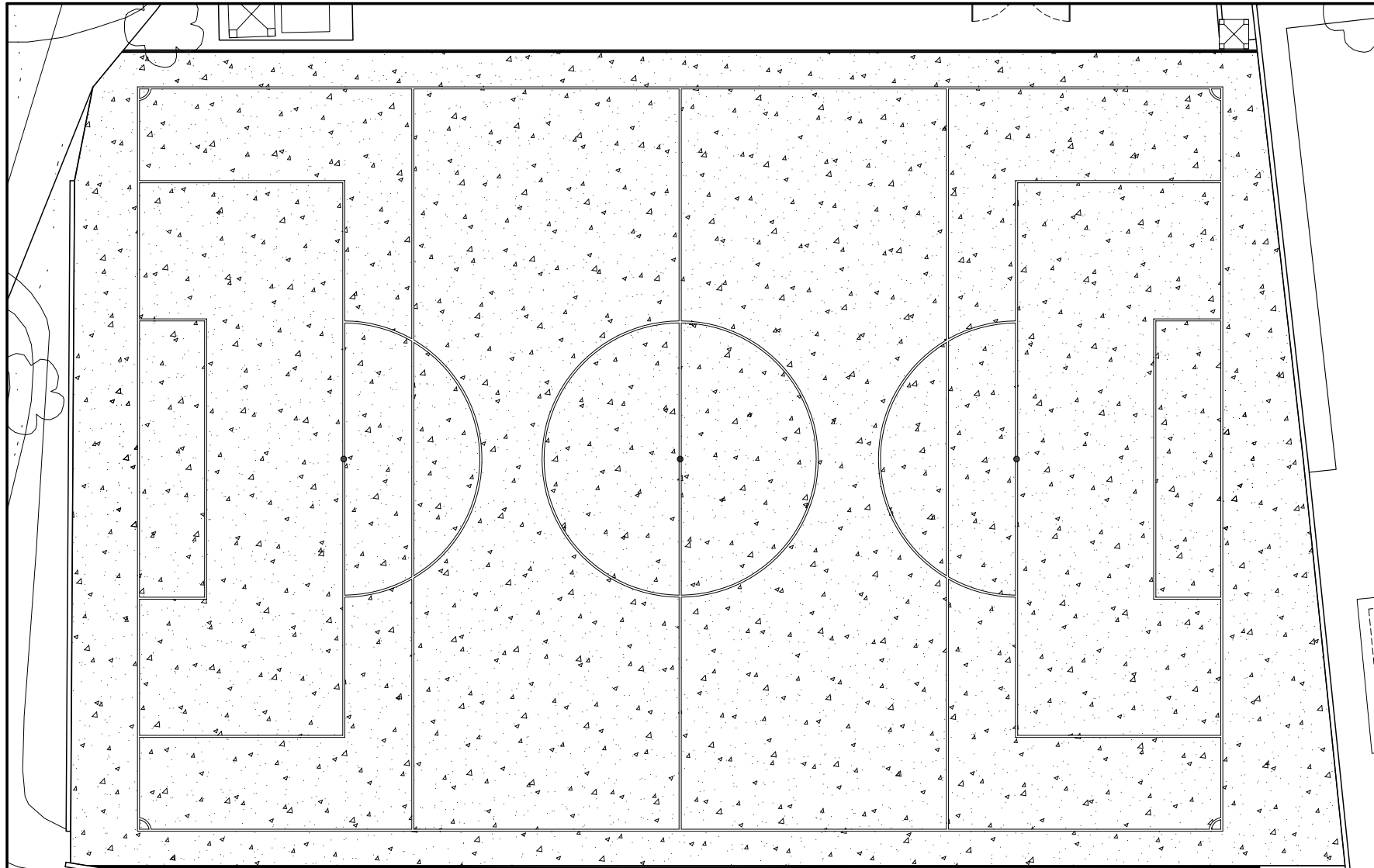

Sustitucion Césped artificial: 1881,50 m²

66	ASUNTO: MEJORAS VARIAS EN CAMPO DE FUTBOL DE IZNATE Y SUSTITUCIÓN DE CESPED ARTIFICIAL. IZNATE (MÁLAGA)	PROMOTOR: AYUNTAMIENTO DE IZNATE	ARQUITECTO TECNICO MNPAL.: JOSE CRISTOBAL MARTIN PAREJA	PLANO: SUSTITUCION DE CESPED ARTIFICIAL ESTADO MODIFICADO	FECHA: DICIEMBRE 2023 ESCALA: 1:150 PLANO Nº. 05
----	---	-------------------------------------	--	---	---

FIRMANTE
JOSE CRISTOBAL MARTIN PAREJA

NIF/CIF
****805**
FECHA Y HORA
18/12/2023 09:15:38 CET

CÓDIGO CSV
0a5df49c40934180b0cb32076c68b97a2d69942b

URL DE VALIDACIÓN
<https://sede.malaga.es/iznate>



DOCUMENTO ELECTRÓNICO

CÓDIGO DE VERIFICACIÓN DEL DOCUMENTO ELECTRÓNICO

0a5df49c40934180b0cb32076c68b97a2d69942b

Dirección de verificación del documento: <https://sede.malaga.es/iznate>

Hash del documento: a45587692441293c1c7da319cfd08f99a98d2ecf6e27553c27e136d669b90da0ae6243188402a89fe67b77da916ffb89695de162362f8e073b2cbd03b28e977

METADATOS ENI DEL DOCUMENTO:

Version NTI: <http://administracionelectronica.gob.es/ENI/XSD/v1.0/documento-e>

Identificador: ES_L01290629_2023_0000000000000000000018749431

Órgano: L01290629

Fecha de captura: 18/12/2023 09:15:06

Origen: Administración

Estado elaboración: Original

Formato: PDF

Tipo Documental: Otros

Tipo Firma: XAdES internally detached signature

Valor CSV: 0a5df49c40934180b0cb32076c68b97a2d69942b

Regulación CSV: Decreto 3628/2017 de 20-12-2017



Código QR para validación en sede

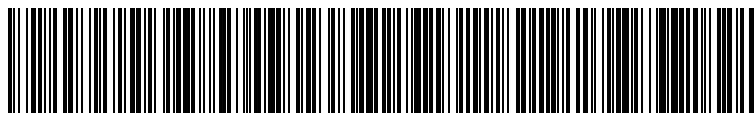

Código EAN-128 para validación en sede

Ordenanza reguladora del uso de medios electrónicos en el ámbito de la Diputación Provincial de Málaga:
https://sede.malaga.es/normativa/ordenanza_reguladora_uso_medios_electronicos.pdf

Política de firma electrónica y de certificados de la Diputación Provincial de Málaga y del marco preferencial para el sector público provincial (texto consolidado):
https://sede.malaga.es/normativa/politica_de_firma_1.0.pdf

Procedimiento de creación y utilización del sello electrónico de órgano de la Hacienda Electrónica Provincial:
https://sede.malaga.es/normativa/procedimiento_creacion_utilizacion_sello_electronico.pdf

Acuerdo de adhesión de la Excm. Diputación Provincial de Málaga al convenio de colaboración entre la Administración General del Estado (MINHAP) y la Comunidad Autónoma de Andalucía para la prestación mutua de soluciones básicas de Administración Electrónica de fecha 11 de mayo de 2016:
https://sede.malaga.es/normativa/ae_convenio_j_andalucia_MINHAP_soluciones_basicas.pdf

Aplicación del sistema de Código Seguro de Verificación (CSV) en el ámbito de la Diputación Provincial de Málaga:
https://sede.malaga.es/normativa/decreto_CSV.pdf