

NOTAS GENERALES
 No tomar medidas sobre planos.
 Todas las dimensiones se deben comprobar en obra.
 Todas las dimensiones están referenciadas a las divisiones sin tener en cuenta los acabados.
 Posibles contradicciones entre documentos del proyecto deben ser comunicadas inmediatamente a la D.F. que determinará su validez y prioridad.
 Los planos deben ser leídos en conjunto con todos los documentos relevantes del proyecto, incluida la documentación escrita y los planos de estructuras, instalaciones y fachada.
 Consultar los pliegos de condiciones antes de la puesta en obra.
 No válido para construir sin la firma de aprobación de la D.F.
 Prohibida la reproducción o difusión total o parcial de cualquier documento del proyecto sin la autorización expresa de la D.F.
 Las bases informáticas de los documentos del proyecto son propiedad intelectual de los autores.
 Prohibida su reproducción o difusión.
 © Copyright 2022. Ramon Esteve Estudio de Arquitectura, Valencia.

MODIFICACIONES

EQUIPO REDACTOR
 ARQUITECTURA
 RAMON ESTEVE
 ESTUDIO DE ARQUITECTURA SLP
 PLAÇA PERE BORRERO I GALINDO 7 1º
 46003 VALENCIA - TEL 96 351 04 34
 FAX 96 315 55 34 - www.ramonestevae.com

PROMOTOR
 AJUNTAMENT D'ONTINYENT
 Plaça Major, 1, 46870 Ontinyent



FASE
 PROYECTO EJECUCIÓN

FIRMADO

 J. RAMON ESTEVE CAMBRA
 ARQUITECTO

UBICACIÓN DEL PROYECTO
 C/POLÍGONO URBANO Nº2
 46870 ONTINYENT, VALENCIA

PROYECTO
 IES
 L'ESTACIÓ

Nº REVISIÓN
 00

FECHA
 MAYO | 2023

PLANO
 INSTALACIONES EDUCATIVAS PROVISIONALES
 UBICACIÓN EN PARCELA

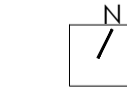

AULAS IES L' ESTACIÓ
 CONSERVATORI PROVISIONAL DE MÚSICA JOSEP MELCIOR GOMIS

REE