

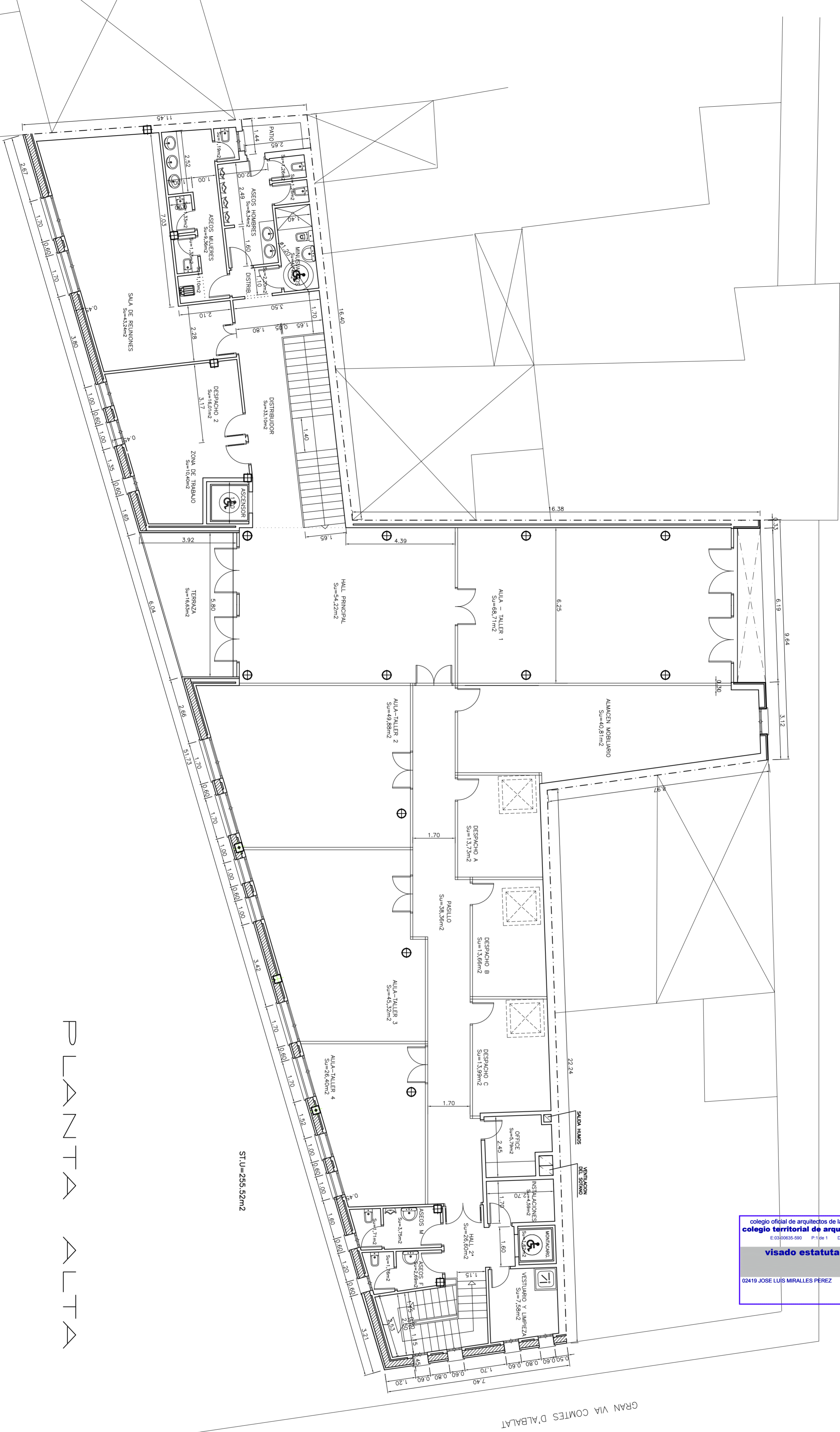

CARRER DEL MOLÍ





PLANTA ALTA

ST.U=255,52m²

 colegio oficial de arquitectos de la comunidad valenciana
colegio territorial de arquitectos de valencia
 E.03/00035-090 P.1 de 1 D: 10-0023481-016-07112
visado estatutario 19/10/10
 02419 JOSE LUIS MIRALLES PÉREZ

GRAN VIA COMTES D'ALBALAT

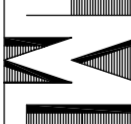
ELEMENTO	LOCALIZACION	SUPERFICIE (M ²)	
		CONSTRUIDA	UTIL
VESTIBULO-ESCALERA		24,66	19,97
ALMACEN 1		110,12	100,43
INSTALACIONES-MONTACARGAS	PLANTA SOTANO	9,92	6,59
ALMACEN 2		13,34	10,66
PATIO VENTILACION		—	2,58
ACCESOS 1-2		45,96	39,31
HALL-DISTRIBUIDOR PPAL.		153,43	132,11
ASEOS 1 + ASEOS 2		59,30	42,02
COCINA Y DESPENSA		23,10	17,58
HALL SERVICIO-MONTACARGAS	PLANTA BAJA	23,22	16,78
CAFETERIA Y BARRA		253,49	240,61
PELLUQUERIA		51,18	43,24
DESPACHO 1		18,25	16,01
ALMACEN 3 + ASCENSOR		18,40	10,40
HALL-DISTRIBUIDOR-PPAL.		81,68	87,32
ASEOS 1 + ASEOS 2		59,30	42,02
HALL SECUNDARIO + PASILLO		59,10	64,96
VESTUARIO-LIMPIEZA		8,73	7,58
INSTALACIONES+MONTACARGAS		9,66	6,21
OFFICE		8,06	5,79
SALA DE REUNIONES		47,18	43,24
ALMACEN DE MOBILIARIO	PLANTA ALTA	45,50	40,81
TERRAZA CUBIERTA		16,93	16,63
AULA TALLER-1		73,58	68,71
AULAS TALLER-2-3-4		126,46	121,60
DESPACHOS A-B-C		46,95	41,38
ZONA TRABAJO + ASCENSOR		18,40	10,40
DESPACHO 2		18,25	16,01
TOTAL SUPERFICIE CONSTRUIDA EN SOTANO		158,04	
TOTAL SUPERFICIE CONSTRUIDA EN PLANTA BAJA		646,33	
TOTAL SUPERFICIE CONSTRUIDA EN PLANTA ALTA		619,78	
TOTAL SUPERFICIE CONSTRUIDA DEL EDIFICIO		1.424,15	

 JOSE L. MIRALLES ARQUITECTO	PROMOTOR	AYUNTAMIENTO DE ALBALAT DELS SORRELLS
	PLANO FINAL DE OBRA	
 FCO. JAVIER MEDINA ARQUITECTO COLABORADOR	emplazamiento	PLAÇA DEL CASTELL, CARRER DEL MOLÍ Y C.V. COMTES D'ALBALAT.-46135-ALBALAT DELS SORRELLS
COLABORADOR JUAN REIG ALMIÑANA	plano	
referencia VE-0203	fecha	DIC. 2002
n.º expte. VE-0203	modificado	OCT.-2007 OCT.-2009
PLANTA ALTA: COTAS Y SUPERFICIES. CUADRO GENERAL		
escala 1:100		N.º 

El presente documento es copia del original, cuyo autor es el Arquitecto D. JOSE LUIS MIRALLES. Si se utiliza, total o parcialmente, sin el consentimiento escrito del autor, quedará prohibida cualquier modificación del mismo.

