

Consejería de Agricultura, Desarrollo Rural
Población y Territorio
Dirección General de Política Forestal
Serv. de Ordenación y Gestión Forestal

Ctra. San Vicente, 3
06007 BADAJOZ

EXPTE SF: B19060131
EXPTE SAGUA E INFR HIDRAUL: OBR0719004
ASUNTO: INFORME SOBRE AFECCIÓN FORESTAL DEL PROYECTO MEJORA DEL ABASTECIMIENTO A PUEBLA DE SANCHO PEREZ

Este informe se emite como consecuencia de la petición realizada por el Servicio del Agua e Infraestructuras Hidráulicas de la Dirección General de Planificación e Infraestructuras Hidráulicas.

Según la documentación aportada se pretende la mejora del abastecimiento de agua a Puebla de Sancho Pérez mediante la construcción de un depósito (que se subdivide en dos), un depósito elevado de presión, conexiones a la red e instalaciones auxiliares (casetas y vallado).

Según la cartografía (se adjunta copia del croquis) se ubican en el recinto 2 de la parcela 9000 del polígono 2 de Puebla de Sancho Pérez.

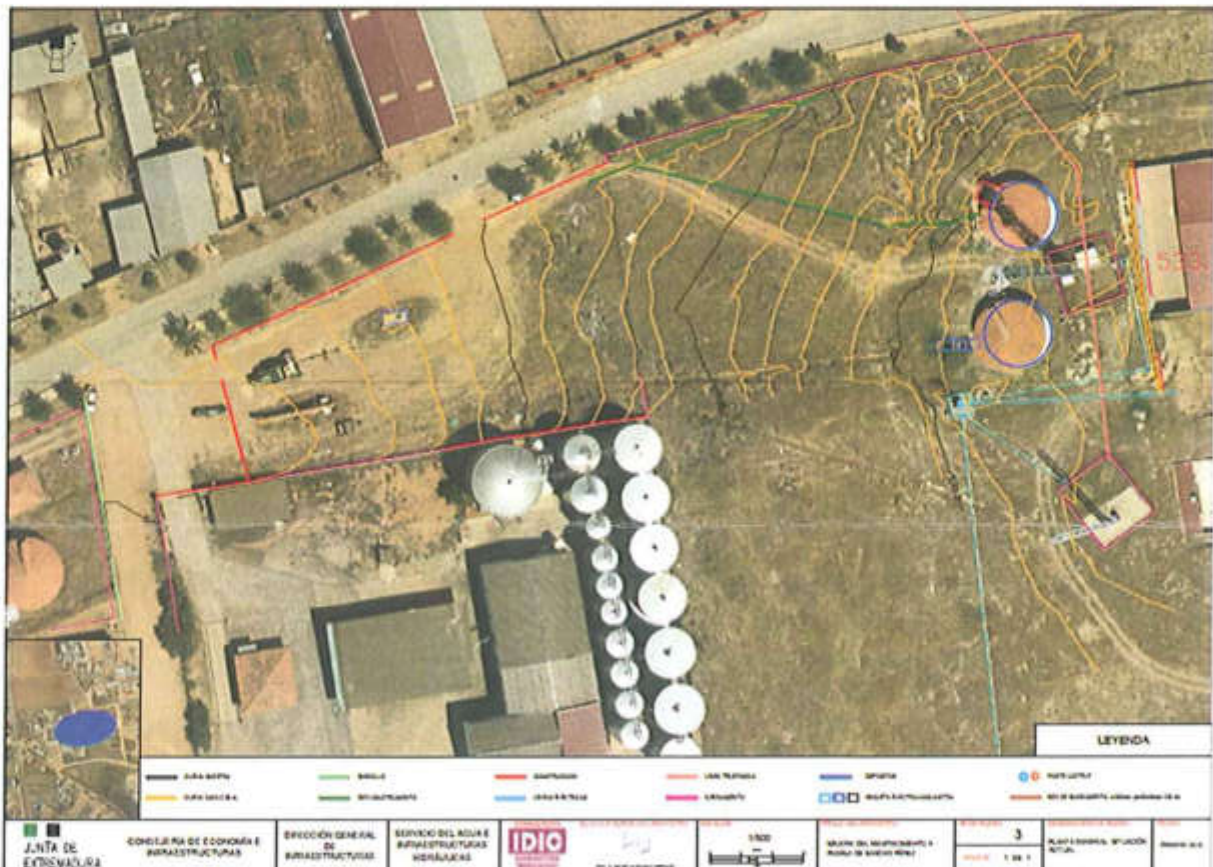

Dicho recinto es zona Urbana y por tanto, no incluida en el ámbito del Decreto 13/2013, de 26 de febrero, por el que se regula el procedimiento administrativo para la realización de determinados aprovechamientos

forestales y otras actividades en la Comunidad Autónoma de Extremadura (DOE nº 98, de 25 de mayo de 2015), modificado por Decreto 111/2015.

Por ello, la actividad no requiere informe del Servicio de Ordenación y Gestión Forestal.

En todo caso, el informe de afección forestal sería uno más de los integrantes de la evaluación de impacto ambiental del proyecto, y a estos efectos debería, en su caso, ser requerido por el Servicio de Protección Ambiental en la tramitación de dicha evaluación.

Badajoz, 12 de septiembre de 2019

La Jefe de la Sección Técnica de Planificación Forestal y Montes Particulares II



Fdo: Carmen Pérez Sáenz

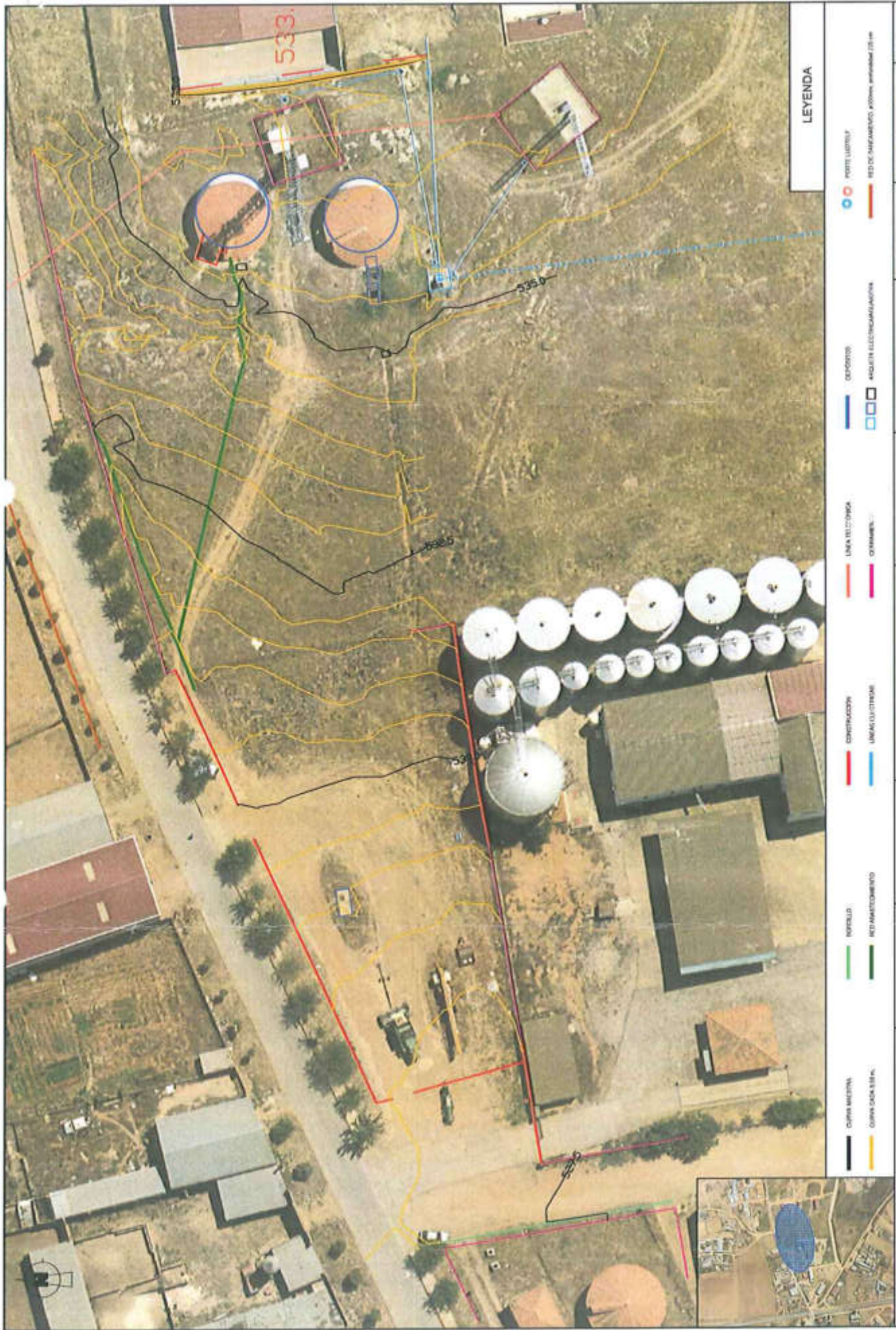

LEYENDA

- COPRA MADRINA
- COPRA SICK 118.46
- NOROCCIO
- RED AMATEMORNO
- CONTRACCION
- LINEAS ELECTRICAS
- LINEA ELECTRICA
- CERRAMIENTOS
- DEPÓSITOS
- ANQUEEN ELECTRICAS/ANQUEEN
- PUNTO LUMINOSO
- RED DE SANEAMIENTO ADECO (ANTERIOR 2014)

JUNTA DE EXTREMADURA

CONSEJERIA DE ECONOMIA E INFRAESTRUCTURAS

DIRECCION GENERAL DE INFRAESTRUCTURAS

SERVICIO DEL AGUA E INFRAESTRUCTURAS HIDRAULICAS

1:500

MEJORA DEL ABASTECIMIENTO A PUEBLA DE SANCHO PÉREZ

1 DE 1

PLANTA GENERAL SITUACIÓN ACTUAL

3

1 DE 1

FORMA Y CONTENIDO

FECHA DE ELABORACIÓN

FECHA DE ACTUALIZACIÓN

Dirección General de Política Forestal
Servicio de Ordenación y Gestión Forestal

Ctra. San Vicente, 3
06007 BADAJOZ
Teléfono 924011115

CONSEJERIA PARA LA TRANSICIÓN ECOLÓGICA Y
SOSTENIBILIDAD
DIREC GEN PLANIFICACIÓN E INFRAEST HIDRAULICAS
SERVICIO DEL AGUA E INFRAEST HIDRÁULICAS
AVDA DE LAS COMUNIDADES S/N
06800 MERIDA

Su Ref. Exp: OBR0719004
N Exp: B19060131

Adjunto se remite Informe de Afección Forestal relativo al proyecto:

- Mejora de abastecimiento de agua a Puebla de Sancho Pérez

En Badajoz, a 12 de septiembre de 2019
El Jefe de la Sección de Coordinación
del Área de Programas Forestales

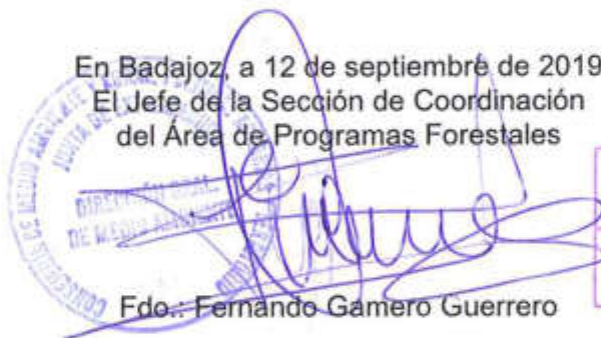

Fdo.: Fernando Gamero Guerrero

JUNTA DE EXTREMADURA
REGISTRO ÚNICO

Entrada nº 2019128060010800

30/09/2019 10:23:26