

PROYECTO BASICO Y DE EJECUCION CAMPO DE FÚTBOL Y EDIFICIO DE VESTUARIOS
 PARCELA PARQUE URBANO MALILLA. VALENCIA
 Promotor: AJUNTAMENT DE VALENCIA – FDM SEPTIEMBRE 2017
 Arquitectos: PERIS Y SANCHIS ARQUITECTOS, S.L.P.
 Ingeniero Industrial: JULIO PERIS BLAT Col*egiado n°: 4.462

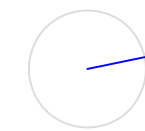

IFS-01
 EDIFICIO VESTUARIOS.Planta cota +1.50 m
 AGUA FRÍA
 ESCALA 1/100. Cotas en metros

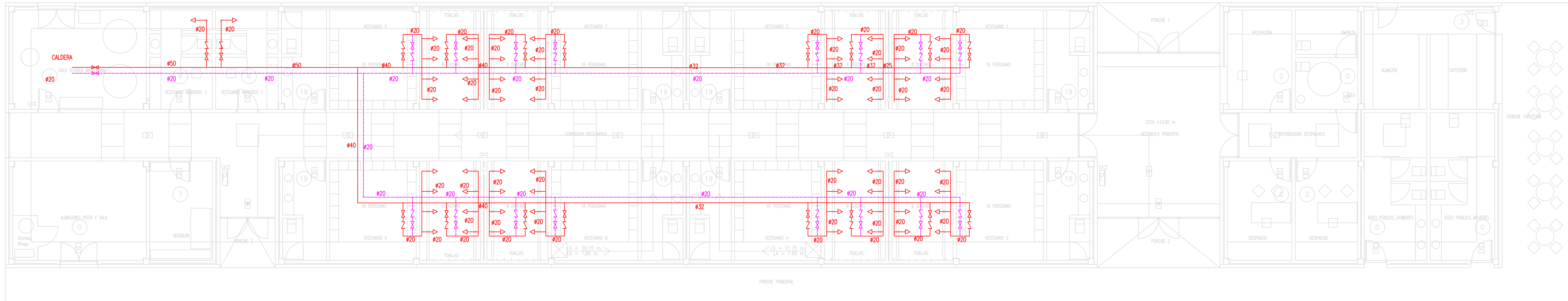

PROYECTO BÁSICO Y DE EJECUCIÓN CAMPO DE FÚTBOL Y EDIFICIO DE VESTUARIOS

PARCELA PARQUE URBANO MALILLA.

Promotor: AJUNTAMENT DE VALÈNCIA – FDM

Arquitectos: PERIS Y SANCHIS ARQUITECTOS, S.L.P.

Ingeniero Industrial: JULIO PERIS BLAT

VALENCIA

SEPTIEMBRE 2017

Col*egiado nº: 4.462



IFS-02

EDIFICIO VESTUARIOS.Planta cota +1.50 m

ACS

ESCALA 1/100. Cotas en metros

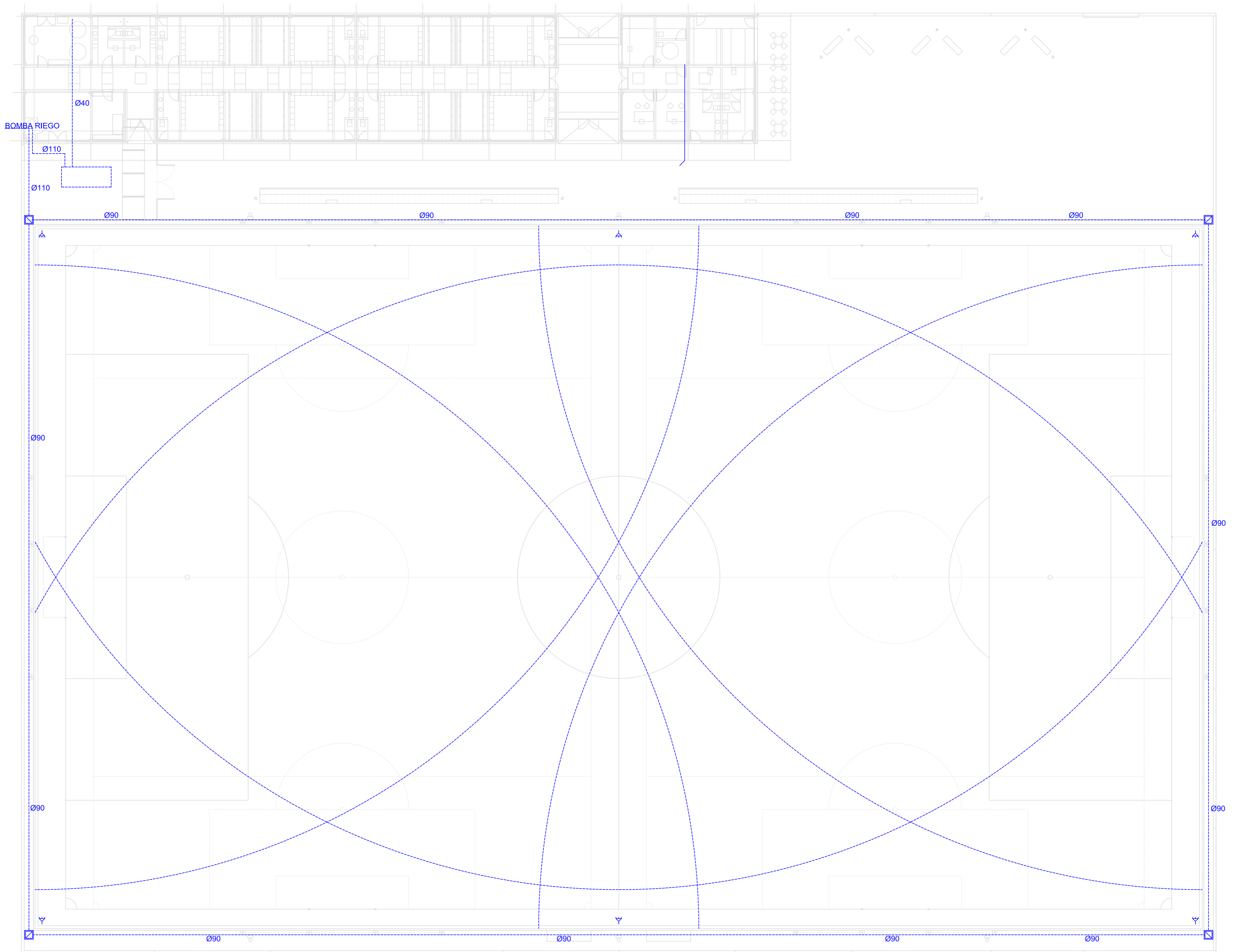

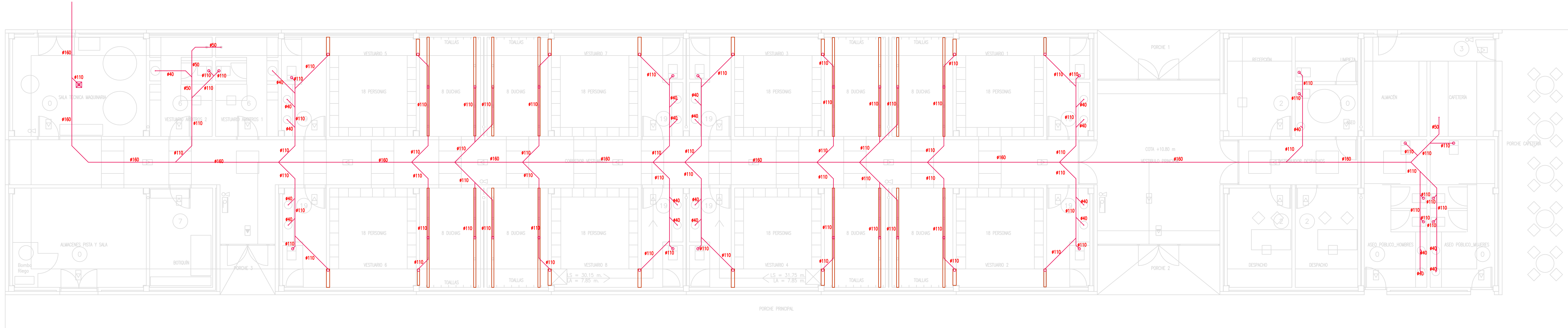

PROYECTO BÁSICO Y DE EJECUCIÓN CAMPO DE FÚTBOL Y EDIFICIO DE VESTUARIOS

PARCELA PARQUE URBANO MALILLA. VALENCIA

Promotor: AJUNTAMENT DE VALENCIA – FDM SEPTIEMBRE 2017

Arquitectos: PERIS Y SANCHIS ARQUITECTOS, S.L.P.

Ingeniero Industrial: JULIO PERIS BLAT Col*egiado nº: 4.462



IFS-04

EDIFICIO VESTUARIOS.Planta cota +1.50 m
SANEAMIENTO

ESCALA 1/100. Cotas en metros

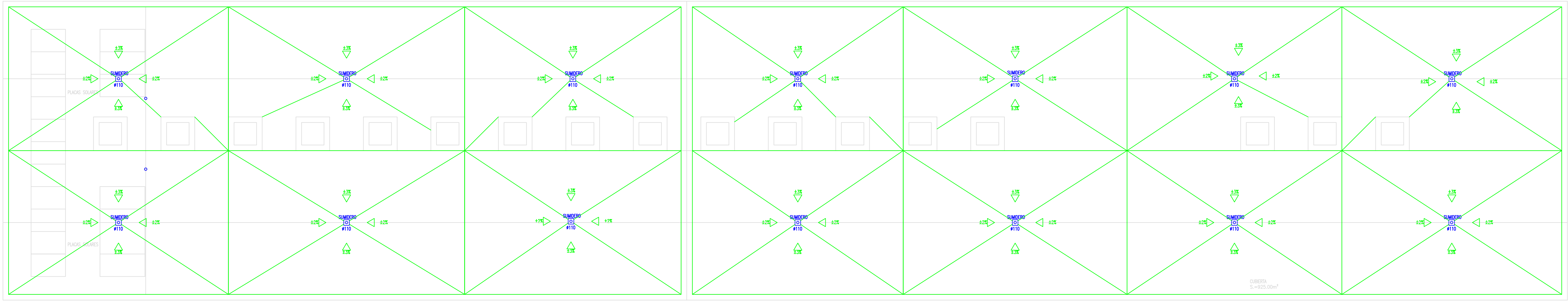

PROYECTO BASICO Y DE EJECUCION CAMPO DE FÚTBOL Y EDIFICIO DE VESTUARIOS
 PARCELA PARQUE URBANO MALILLA. VALENCIA
 Promotor: AJUNTAMENT DE VALENCIA – FDM SEPTIEMBRE 2017
 Arquitectos: PERIS Y SANCHIS ARQUITECTOS, S.L.P.
 Ingeniero Industrial: JULIO PERIS BLAT Col*egiado n°: 4.462



IFS-05
 EDIFICIO VESTUARIOS. Planta CUBIERTA PLUVIALES
 ESCALA 1/100. Cotas en centímetros

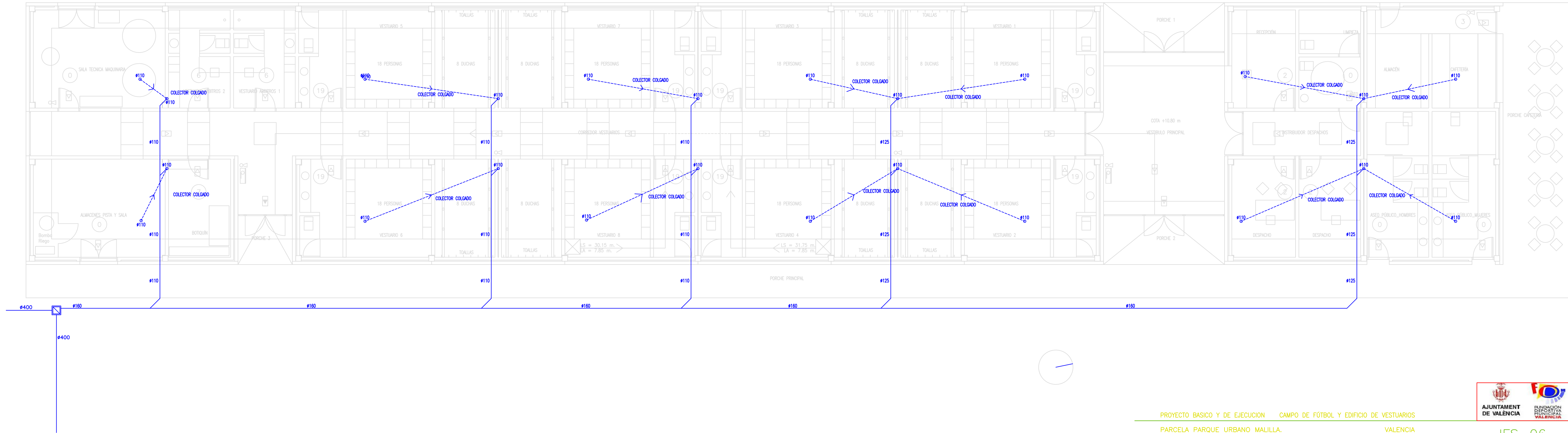

PROYECTO BASICO Y DE EJECUCION CAMPO DE FÚTBOL Y EDIFICIO DE VESTUARIOS
 PARCELA PARQUE URBANO MALILLA. VALENCIA
 Promotor: AJUNTAMENT DE VALENCIA – FDM SEPTIEMBRE 2017
 Arquitectos: PERIS Y SANCHIS ARQUITECTOS, S.L.P.
 Ingeniero Industrial: JULIO PERIS BLAT Col*egiado nº: 4.462



IFS-06
 EDIFICIO VESTUARIOS.Planta cota +1.50 m
 PLUVIALES
 ESCALA 1/100. Cotas en metros

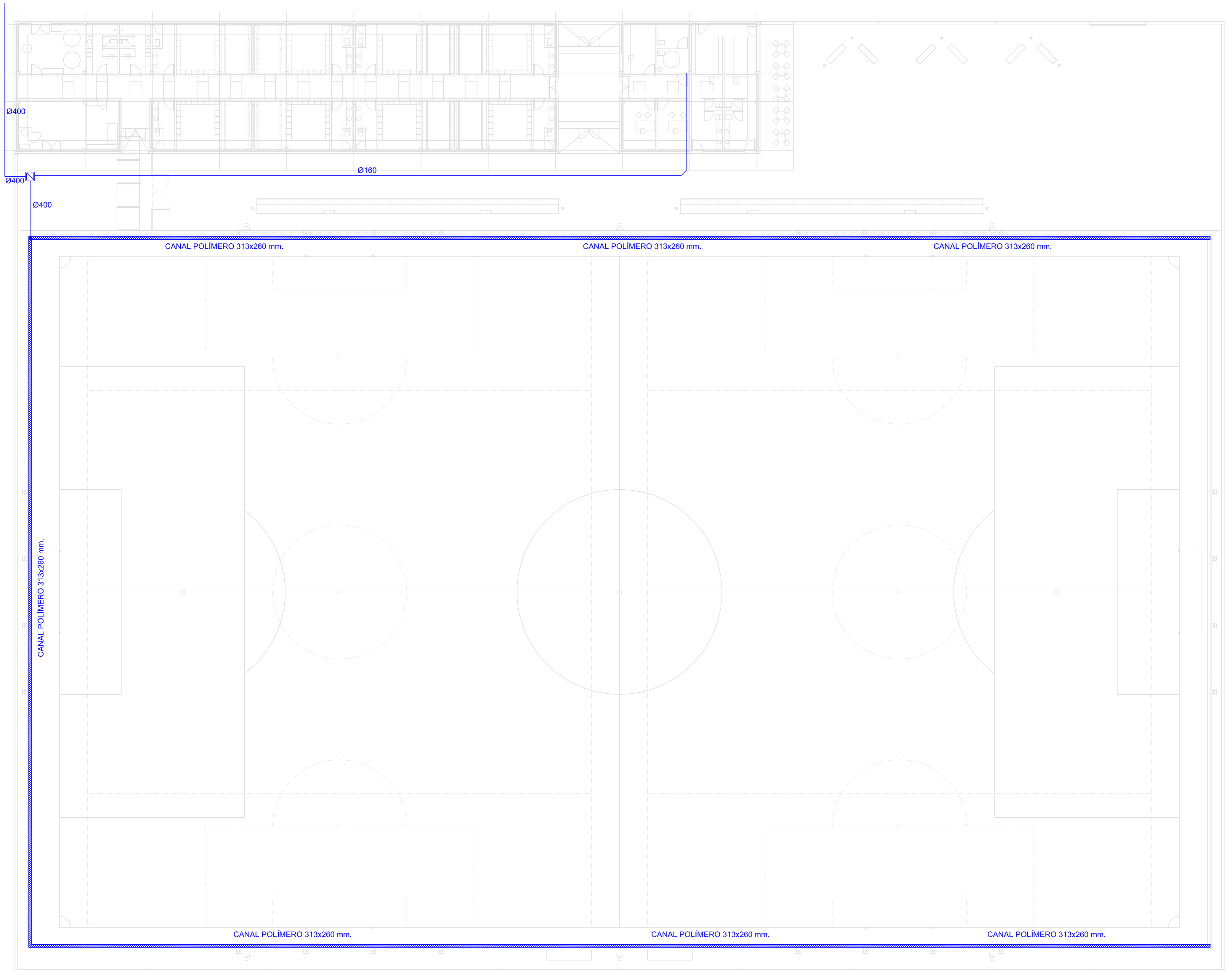

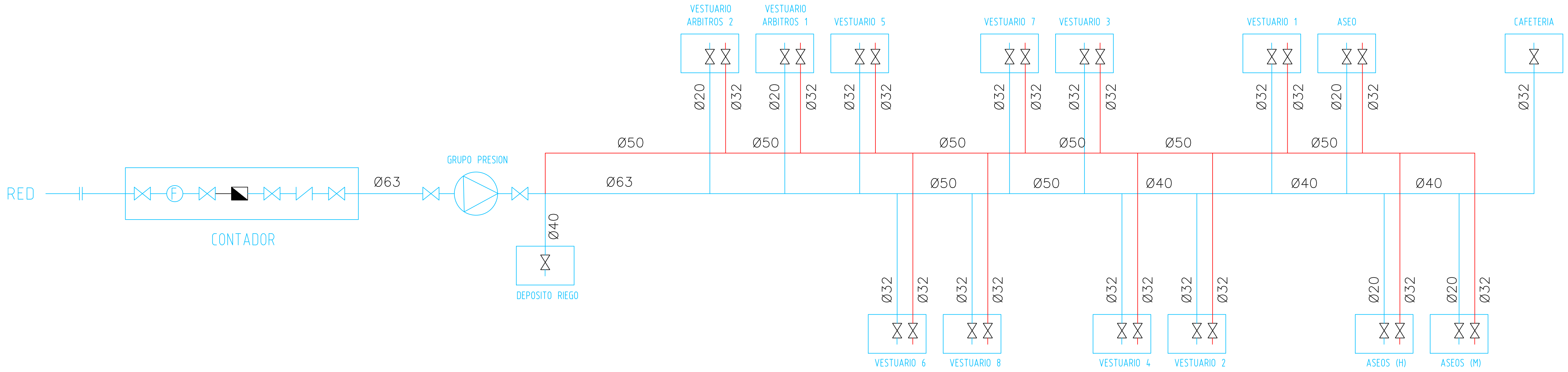

PROYECTO BASICO Y DE EJECUCION CAMPO DE FÚTBOL Y EDIFICIO DE VESTUARIOS
 PARCELA PARQUE URBANO MALILLA. VALENCIA
 Promotor: AJUNTAMENT DE VALENCIA – FDM SEPTIEMBRE 2017
 Arquitectos: PERIS Y SANCHIS ARQUITECTOS, S.L.P.
 Ingeniero Industrial: JULIO PERIS BLAT Col*egiado n°: 4.462



IFS-08
 INSTALACIÓN DE FONTANERÍA
 ESQUEMA DE PRINCIPIO
 SIN ESCALA

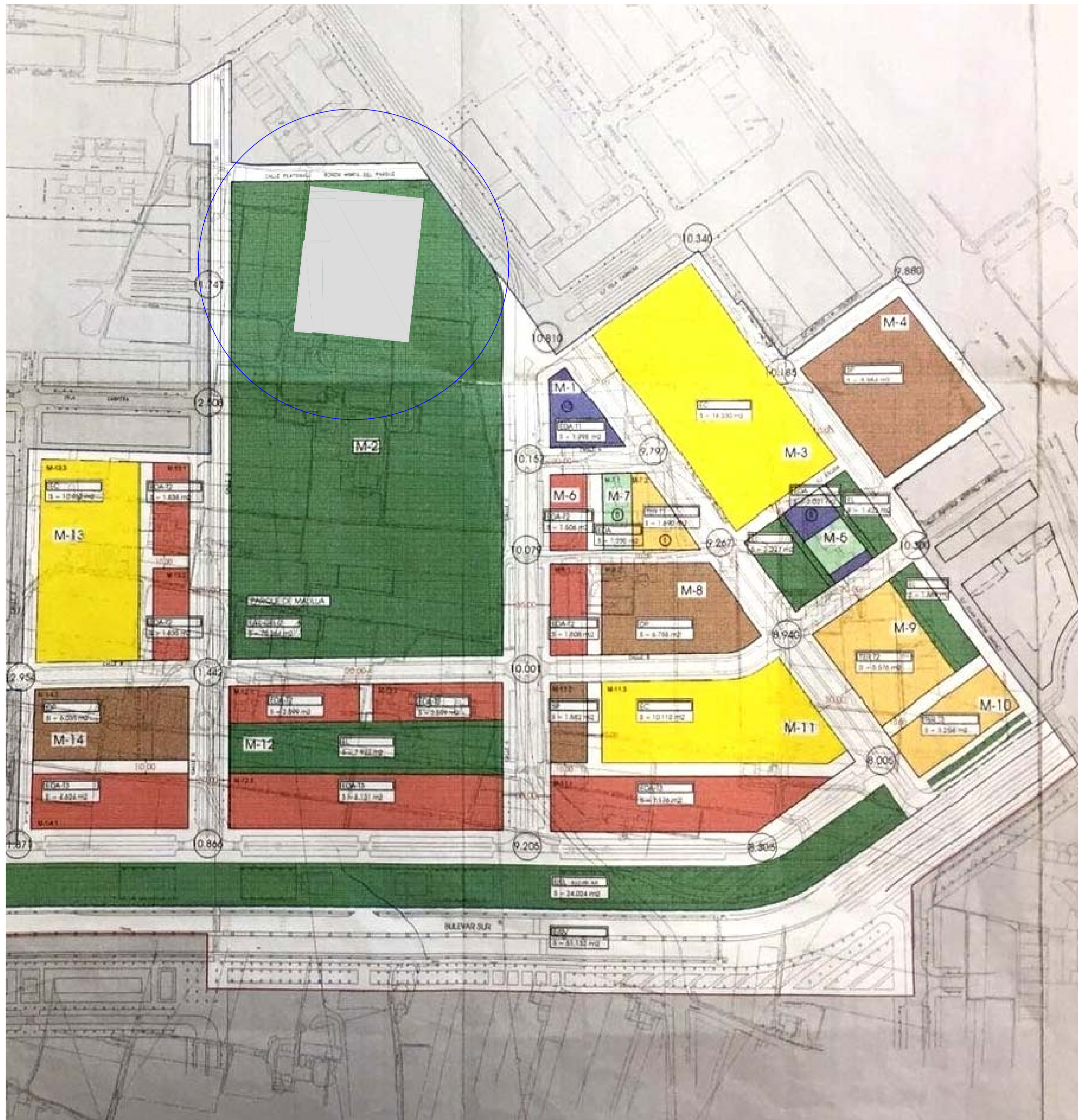

SITUACIÓN. ESCALA 1/4000
 P.A.I. SECTOR R-6 "MALILLA NORTE"
 P.G.O.U. VALENCIA



EMPLAZAMIENTO. ESCALA 1/2000

PROYECTO BASICO Y DE EJECUCION CAMPO DE FÚTBOL Y EDIFICIO DE VESTUARIOS
 PARCELA PARQUE URBANO MALILLA. VALENCIA
 Promotor: AJUNTAMENT DE VALENCIA – FDM SEPTIEMBRE 2017
 Arquitectos: PERIS Y SANCHIS ARQUITECTOS, S.L.P.
 Ingeniero Industrial: JULIO PERIS BLAT Col·legiado n°: 4.462



IGA-00
 INSTALACIÓN: GAS NATURAL
 SITUACION. EMPLAZAMIENTO
 ESCALA 1/4000 – 1/2000

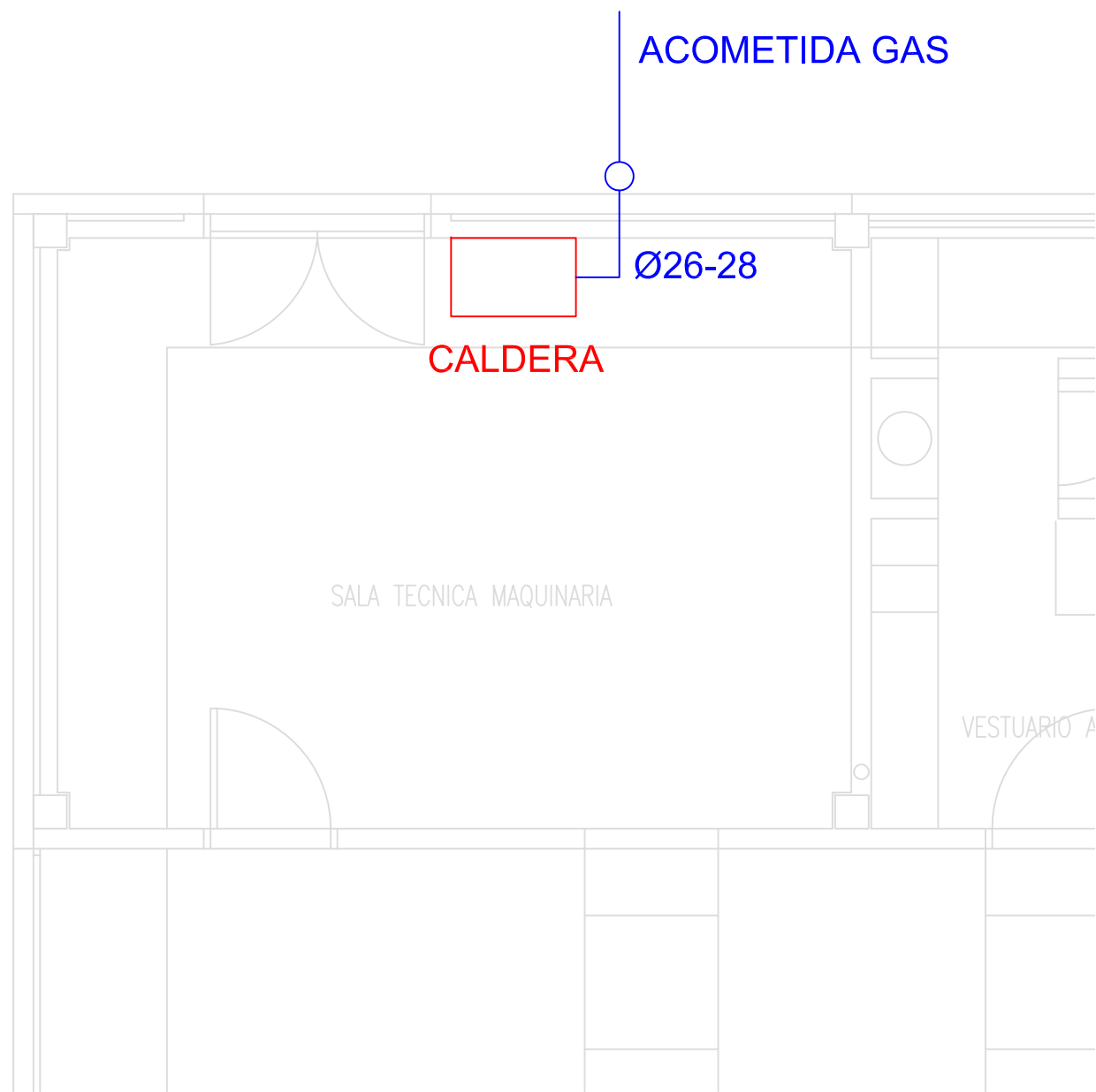

SALA CALDERAS
ESCALA 1/50

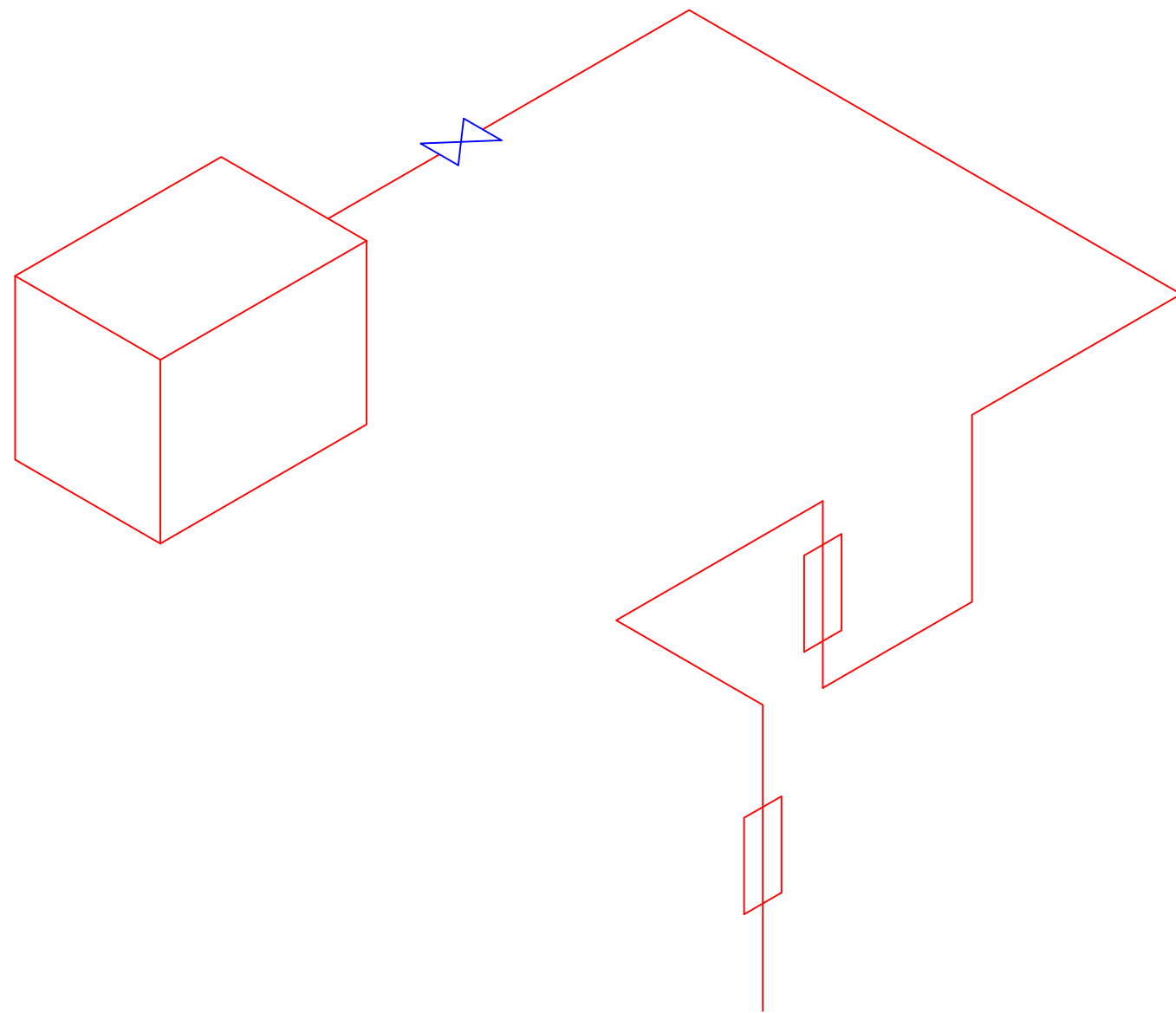

ISOMÉTRICO
SIN ESCALA

PROYECTO BASICO Y DE EJECUCION CAMPO DE FÚTBOL Y EDIFICIO DE VESTUARIOS

PARCELA PARQUE URBANO MALILLA.

VALENCIA

Promotor: AJUNTAMENT DE VALENCIA – FDM

SEPTIEMBRE 2017

Arquitectos: PERIS Y SANCHIS ARQUITECTOS, S.L.P.

Ingeniero Industrial: JULIO PERIS BLAT

Col°egiado n°: 4.462



IGA-01

INSTALACIÓN ACS

SALA CALDERAS. ESQUEMA

ESCALA 1/50. Cotas en metros



SITUACIÓN. ESCALA 1/4000
 P.A.I. SECTOR R-6 "MALILLA NORTE"
 P.G.O.U. VALENCIA



EMPLAZAMIENTO. ESCALA 1/2000

PROYECTO BASICO Y DE EJECUCION CAMPO DE FÚTBOL Y EDIFICIO DE VESTUARIOS

PARCELA PARQUE URBANO MALILLA. VALENCIA

Promotor: AJUNTAMENT DE VALENCIA – FDM SEPTIEMBRE 2017

Arquitectos: PERIS Y SANCHIS ARQUITECTOS, S.L.P.

Ingeniero Industrial: JULIO PERIS BLAT Col·legiado n°: 4.462



ISO-00

INSTALACIÓN DE FONTANERÍA Y SANEAMIENTO

SITUACION. EMPLAZAMIENTO

ESCALA 1/4000 – 1/2000

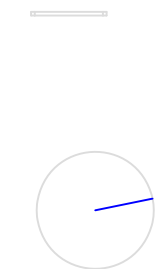

PROYECTO BASICO Y DE EJECUCION CAMPO DE FÚTBOL Y EDIFICIO DE VESTUARIOS
 PARCELA PARQUE URBANO MALILLA. VALENCIA
 Promotor: AJUNTAMENT DE VALENCIA – FDM SEPTIEMBRE 2017
 Arquitectos: PERIS Y SANCHIS ARQUITECTOS, S.L.P.
 Ingeniero Industrial: JULIO PERIS BLAT Col*egiado n°: 4.462



ISO-01
 EDIFICIO VESTUARIOS. Planta CUBIERTA
 SOLAR TÉRMICA
 ESCALA 1/100. Cotas en centímetros

LEYENDA	
(A)	14 PANELES SOLARES TERMICOS MODELO
(E1)	CONJUNTO HIDRAULICO PARA BOMBEO/RECIRCULACION DE AGUA ENTRE CAPTADORES Y DEPOSITO.
(E2)	BOMBA ROTOR HUMEDO PARA TRASLASE DE AGUA ENTRE DEPOSITO ACS Y DEPOSITO SOLAR.
(E3)	BOMBA ROTOR HUMEDO PARA RECIRCULACION DE AGUA ENTRE DEPOSITO AUXILIAR Y INTERCAMBIADOR.
(E4)	BOMBA ROTOR HUMEDO PARA RECIRCULACION DE AGUA EN CIRCUITO DE DISTRIBUCION.
(C)	DEPOSITO ACUMULADOR SOLAR ACS DE 2000 LITROS DE CAPACIDAD DE SALMER DUAL O EQUIVALENTE.
(D)	DEPOSITO ACUMULADOR ACS AUXILIAR DE 2000 LITROS DE CAPACIDAD DE SALMER DUAL O EQUIVALENTE.

EQUIVALENCIA DIAMETROS			
ACERO (")	COBRE(mm)	Polipropileno con fibra de vidrio Interior(mm) espesor(mm)	
1/2"	Ø16-18	Ø 20 2,8	
3/4"	Ø20-22	Ø 25 3,5	
1"	Ø26-28	Ø 33 4,4	
1 1/4"	Ø33-35	Ø 40 5,5	
1 1/2"	Ø40-42	Ø 50 6,9	
2"	Ø61-64	Ø 63 8,6	
2 1/2"	Ø73-76,1	Ø 75 10,3	
3"	Ø85-88,9	Ø 90 12,3	

	SONDA DE TEMPERATURA DE INVERSION
	VALVULA TERMOSTATICA BRAWAMIX
	VALVULA SOLENOIDE
	MANGUITO ANTIVIBRATORIO
	VALVULA DE DOS VIAS MOTORIZADA
	VALVULA DE TRES VIAS MOTORIZADA
	VALVULA COMPUERTA
	VALVULA ESFERA
	BOMBA DE RECIRCULACION
	VALVULA DE RETENCION
	VALVULA DE SEGURIDAD
	FILTRO
	PIROSTATO
	TERMOMETRO
	MANOMETRO
	VACIADO
	PURGADORES
	AEROTERMO

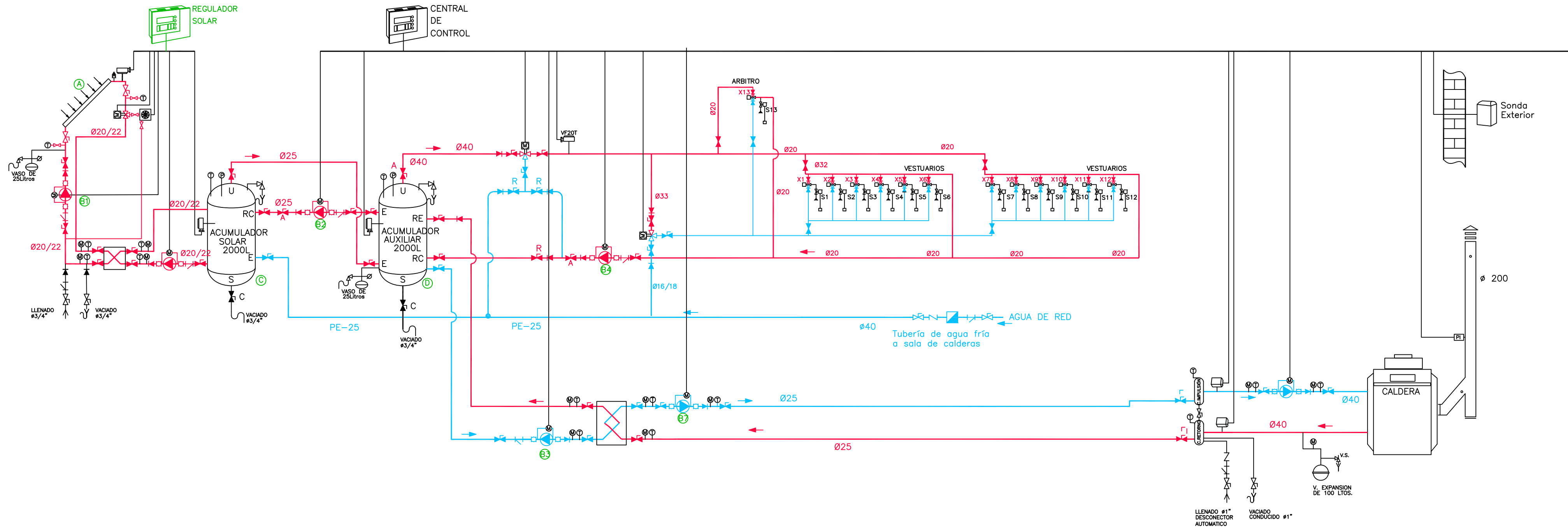

PROYECTO BASICO Y DE EJECUCION CAMPO DE FÚTBOL Y EDIFICIO DE VESTUARIOS

PARCELA PARQUE URBANO MALILLA. VALENCIA

Promotor: AJUNTAMENT DE VALENCIA - FDM SEPTIEMBRE 2017

Arquitectos: PERIS Y SANCHIS ARQUITECTOS, S.L.P.

Ingeniero Industrial: JULIO PERIS BLAT

Col*egiado n°: 4.462



ISO-02

INSTALACIÓN SOLAR TÉRMICA

ESQUEMA DE PRINCIPIO

ESCALA 1/100. Cotas en metros

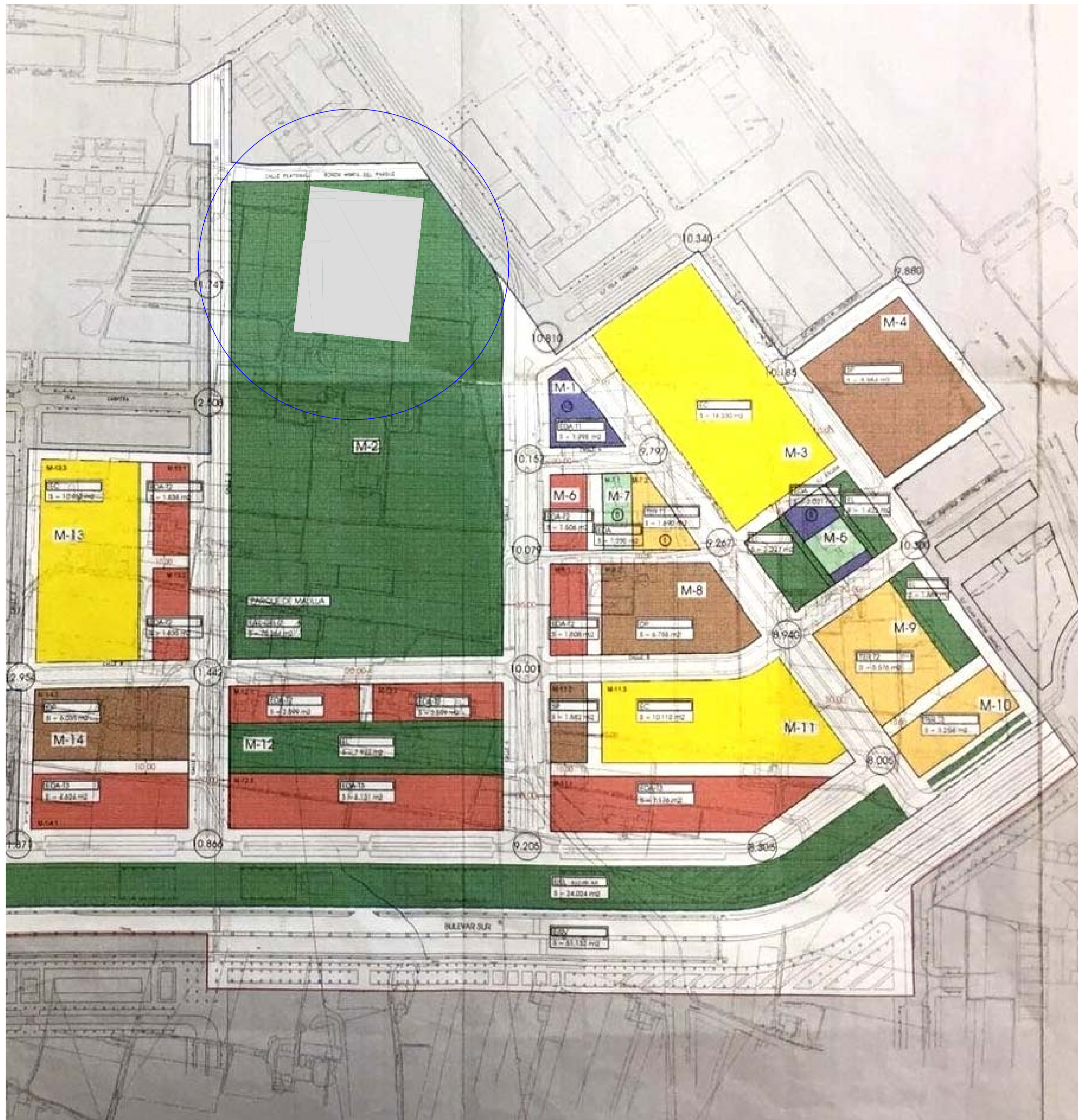

SITUACIÓN. ESCALA 1/4000.
P.A.I. SECTOR R-6 "MALILLA NORTE"
P.G.O.U. VALENCIA



EMPLAZAMIENTO. ESCALA 1/2000

PROYECTO BÁSICO Y DE EJECUCIÓN CAMPO DE FÚTBOL Y EDIFICIO DE VESTUARIOS
 PARCELA PARQUE URBANO MALILLA. VALENCIA
 Promotor: AJUNTAMENT DE VALENCIA – FDM SEPTIEMBRE 2017
 Arquitectos: PERIS Y SANCHIS ARQUITECTOS, S.L.P.
 Ingeniero Industrial: JULIO PERIS BLAT Col·legiada n.º: 4.462



ACS-00

INSTALACIÓN DE FONTANERÍA Y SANEAMIENTO
 SITUACIÓN. EMPLAZAMIENTO
 ESCALA 1/4000 – 1/2000

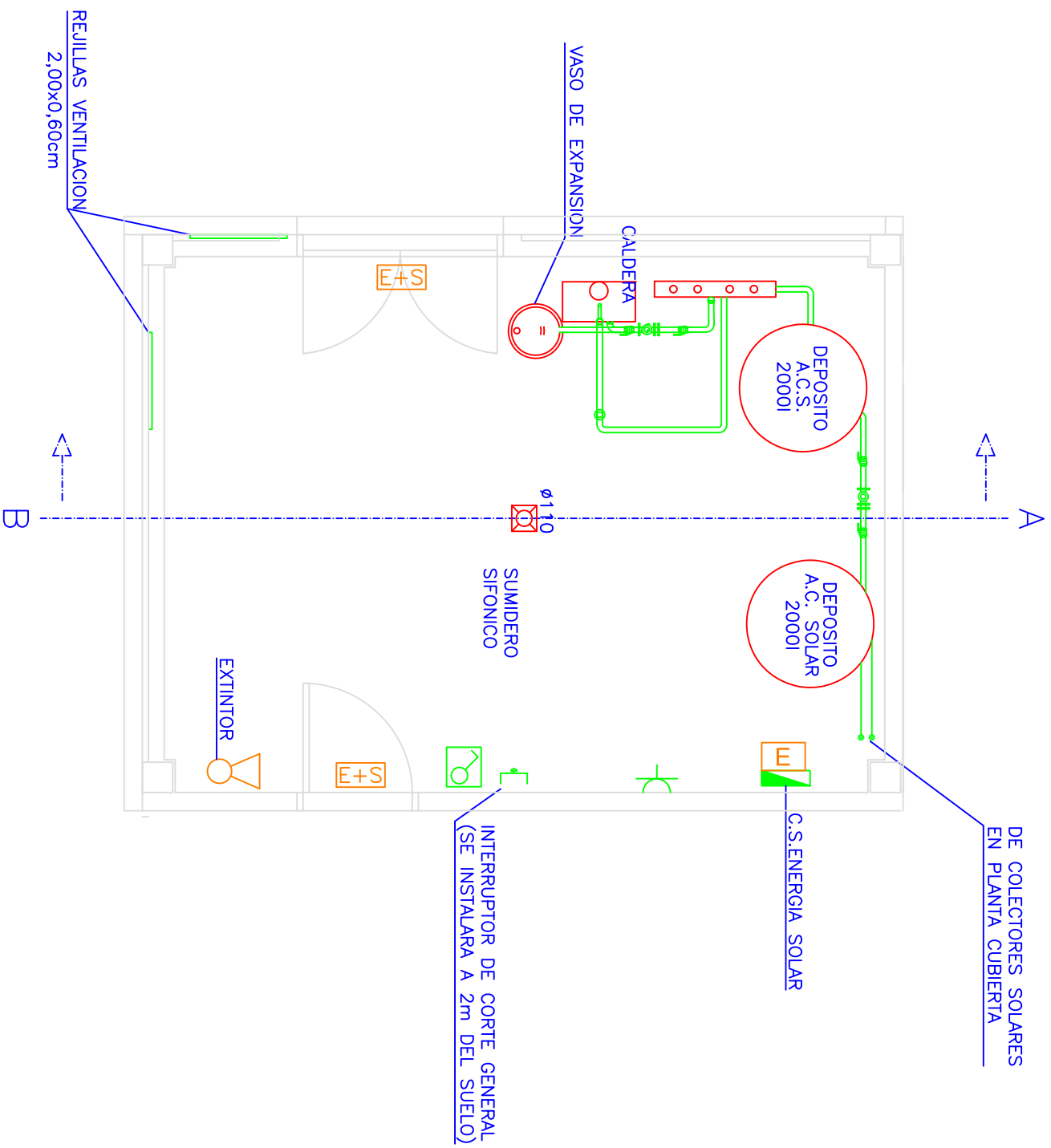
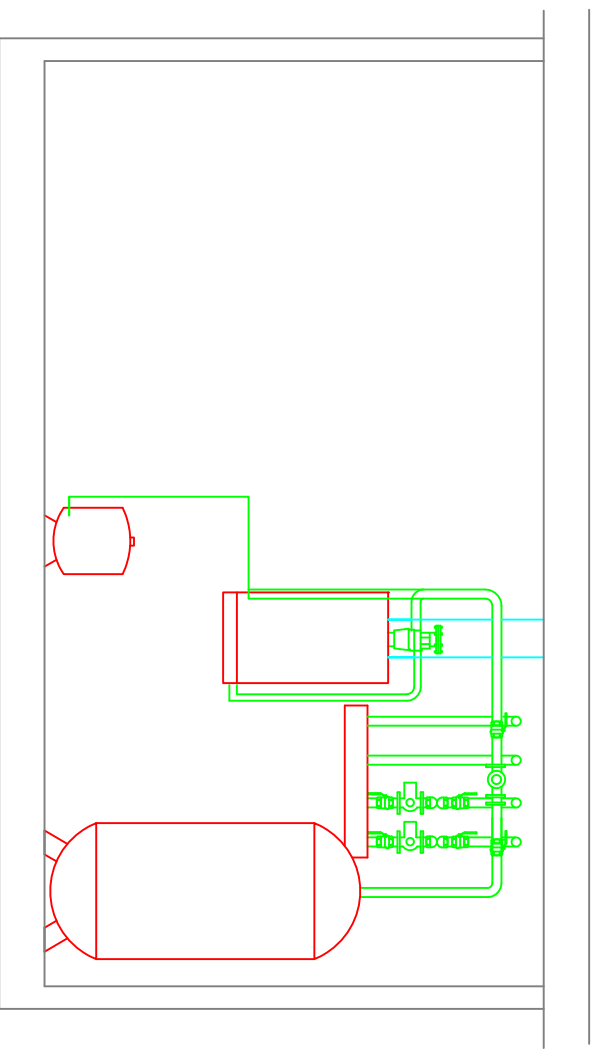

SECCION A-B

PROYECTO BASICO Y DE EJECUCION CAMPO DE FÚTBOL Y EDIFICIO DE VESTUARIOS

PARCELA PARQUE URBANO MALILLA. VALENCIA

Promotor: AJUNTAMENT DE VALENCIA – FDM SEPTIEMBRE 2017

Arquitectos: PERIS Y SANCHIS ARQUITECTOS, S.L.P.

Ingeniero Industrial: JULIO PERIS BLAT Colegiado n.º: 4.462



ACS-01

INSTALACION ACS

SALA CALDERAS

ESCALA 1/50. Cotas en metros

LEYENDA	
(A)	14 PANELES SOLARES TERMICOS MODELO
(E1)	CONJUNTO HIDRAULICO PARA BOMBEO/RECIRCULACION DE AGUA ENTRE CAPTADORES Y DEPOSITO.
(E2)	BOMBA ROTOR HUMEDO PARA TRASLASE DE AGUA ENTRE DEPOSITO ACS Y DEPOSITO SOLAR.
(E3)	BOMBA ROTOR HUMEDO PARA RECIRCULACION DE AGUA ENTRE DEPOSITO AUXILIAR Y INTERCAMBIADOR.
(E4)	BOMBA ROTOR HUMEDO PARA RECIRCULACION DE AGUA EN CIRCUITO DE DISTRIBUCION.
(C)	DEPOSITO ACUMULADOR SOLAR ACS DE 2000 LITROS DE CAPACIDAD DE SALIDAS DUAL O EQUIVALENTE.
(D)	DEPOSITO ACUMULADOR ACS AUXILIAR DE 2000 LITROS DE CAPACIDAD DE SALIDAS DUAL O EQUIVALENTE.

EQUIVALENCIA DIAMETROS			
ACERO (")	COBRE(mm)	Polipropileno con fibra de vidrio Interior(mm) espesor(mm)	
1/2"	Ø16-18	Ø 20	2,8
3/4"	Ø20-22	Ø 25	3,5
1"	Ø26-28	Ø 33	4,4
1 1/4"	Ø33-35	Ø 40	5,5
1 1/2"	Ø40-42	Ø 50	6,9
2"	Ø61-64	Ø 63	8,6
2 1/2"	Ø73-76,1	Ø 75	10,3
3"	Ø85-88,9	Ø 90	12,3

—	SONDA DE TEMPERATURA DE INVERSION
X1	VALVULA TERMOSTATICA BRAWAMIX
S1	VALVULA SOLENOIDE
M	MANGUITO ANTIVIBRATORIO
M	VALVULA DE DOS VIAS MOTORIZADA
M	VALVULA DE TRES VIAS MOTORIZADA
M	VALVULA COMPUERTA
M	VALVULA ESFERA
⊙	BOMBA DE RECIRCULACION
Δ	VALVULA DE RETENCION
⊘	VALVULA DE SEGURIDAD
∩	FILTRO
PI	PIROSTATO
⊙	TERMOMETRO
M	MANOMETRO
∩	VACIADO
↑	PURGADORES
⊙	AEROTERMO

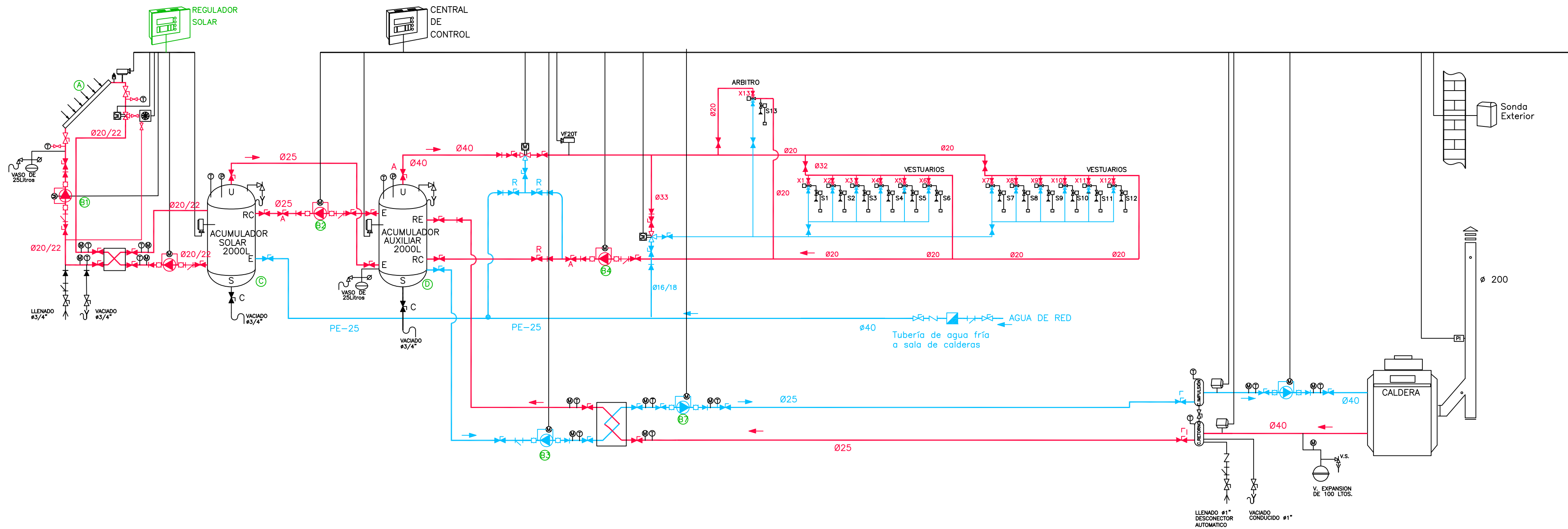

PROYECTO BASICO Y DE EJECUCION CAMPO DE FÚTBOL Y EDIFICIO DE VESTUARIOS
 PARCELA PARQUE URBANO MALILLA. VALENCIA
 Promotor: AJUNTAMENT DE VALENCIA – FDM SEPTIEMBRE 2017
 Arquitectos: PERIS Y SANCHIS ARQUITECTOS, S.L.P.
 Ingeniero Industrial: JULIO PERIS BLAT Col*egiado n°: 4.462



ACS-02
 INSTALACIÓN ACS
 ESQUEMA DE PRINCIPIO
 ESCALA 1/100. Cotas en metros

Cuadro Cafetería

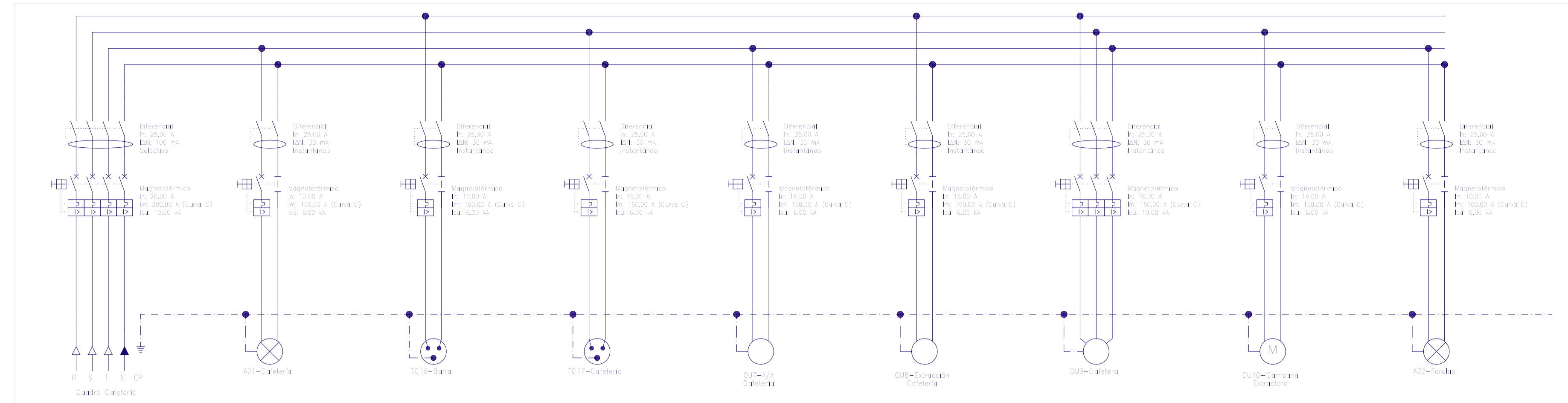

Cuadro Riego

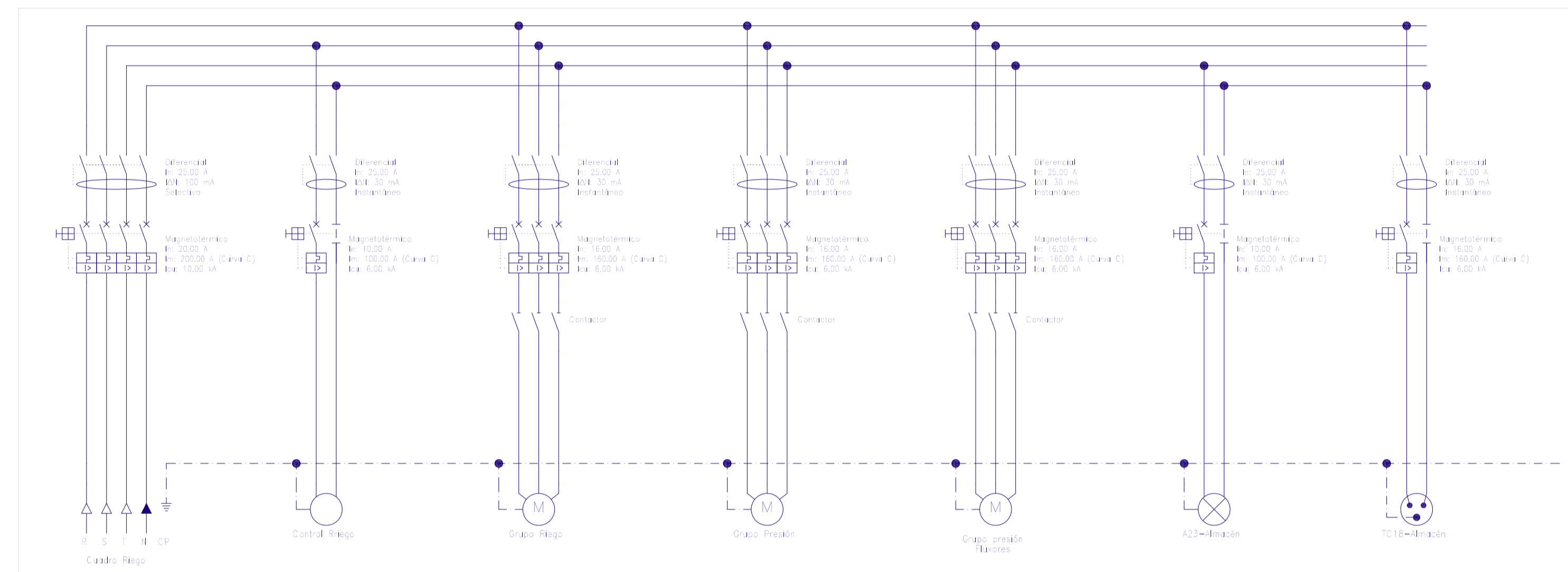

PROYECTO BASICO Y DE EJECUCION CAMPO DE FÚTBOL Y EDIFICIO DE VESTUARIOS

PARCELA PARQUE URBANO MALILLA.

VALENCIA

Promotor: AJUNTAMENT DE VALENCIA – FDM

SEPTIEMBRE 2017

Arquitectos: PERIS Y SANCHIS ARQUITECTOS, S.L.P.

Ingeniero Industrial: JULIO PERIS BLAT

Col'egiado n°: 4.462



IBT-06

INSTALACIÓN BAJA TENSIÓN

ESQUEMAS UNIFILARES II

SIN ESCALA

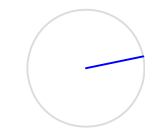
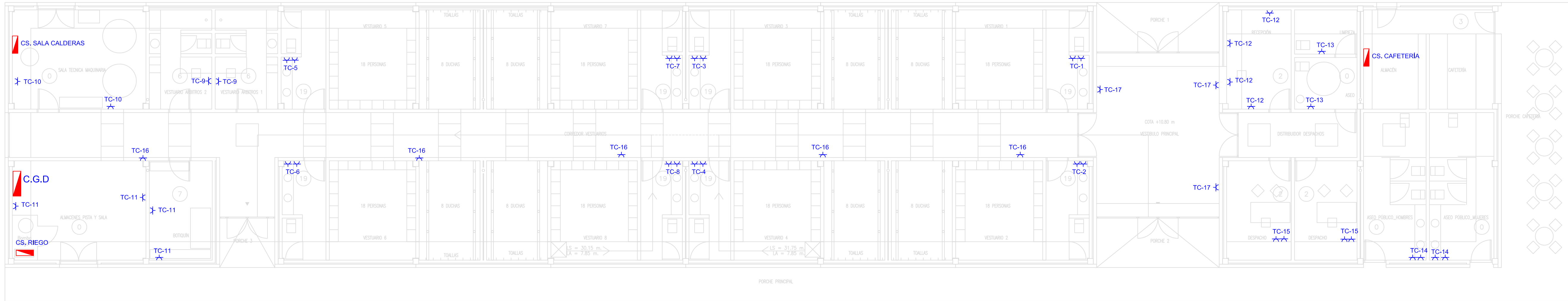

PROYECTO BASICO Y DE EJECUCION CAMPO DE FÚTBOL Y EDIFICIO DE VESTUARIOS

PARCELA PARQUE URBANO MALILLA, VALENCIA

Promotor: AJUNTAMENT DE VALENCIA - FDM SEPTIEMBRE 2017

Arquitectos: PERIS Y SANCHIS ARQUITECTOS, S.L.P.

Ingeniero Industrial: JULIO PERIS BLAT

Col*egiado n°: 4.462



IBT-02

EDIFICIO VESTUARIOS.Planta cota +1.50 m

FUERZA

ESCALA 1/100. Cotas en metros

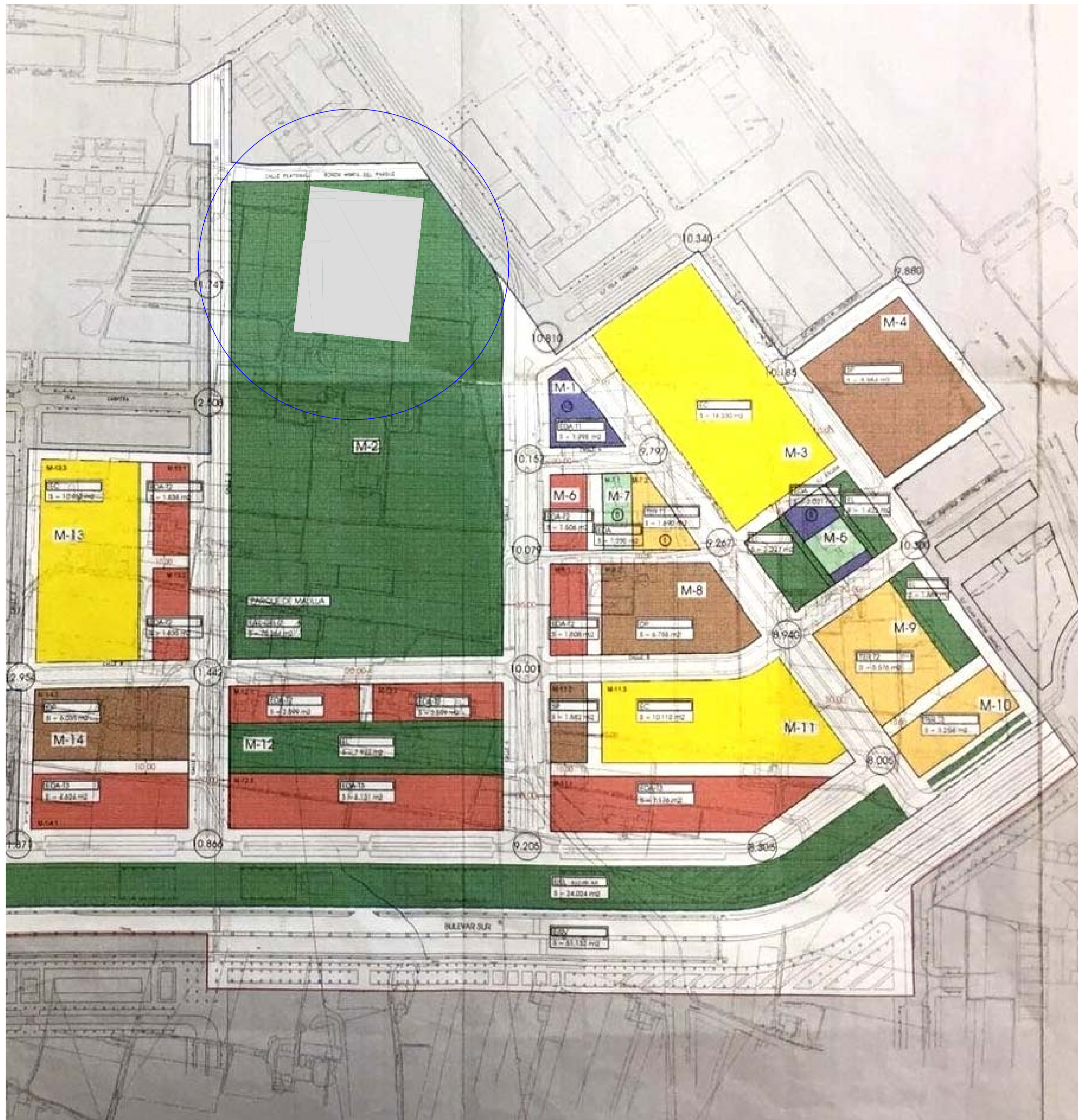

SITUACIÓN. ESCALA 1/4000.
 P.A.I. SECTOR R-6 "MALILLA NORTE"
 P.G.O.U. VALENCIA



EMPLAZAMIENTO. ESCALA 1/2000

PROYECTO BÁSICO Y DE EJECUCIÓN CAMPO DE FÚTBOL Y EDIFICIO DE VESTUARIOS
 PARCELA PARQUE URBANO MALILLA. VALENCIA
 Promotor: AJUNTAMENT DE VALENCIA – FDM SEPTIEMBRE 2017
 Arquitectos: PERIS Y SANCHIS ARQUITECTOS, S.L.P.
 Ingeniero Industrial: JULIO PERIS BLAT Col·legiado n.º: 4.462



IBT-00
 INSTALACIÓN: BAJA TENSIÓN
 SITUACIÓN. EMBLZAMIENTO
 ESCALA 1/4000 – 1/2000

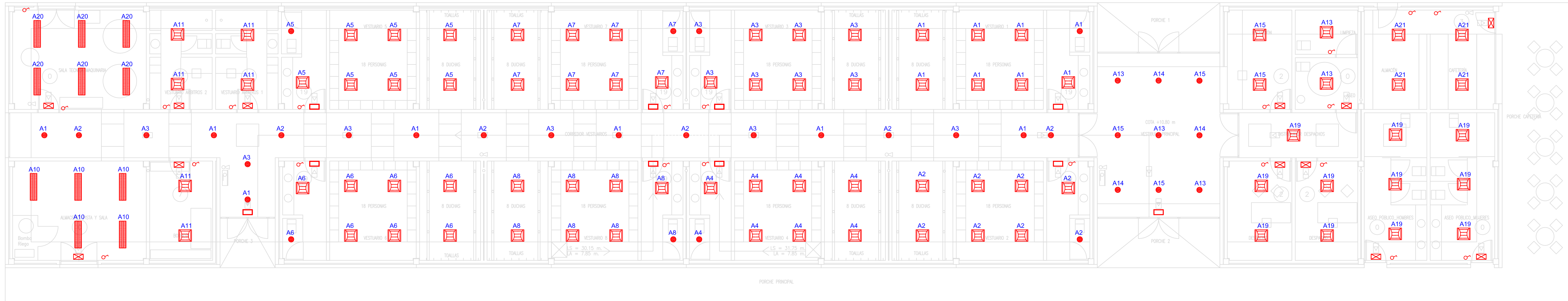

PROYECTO BÁSICO Y DE EJECUCIÓN CAMPO DE FÚTBOL Y EDIFICIO DE VESTUARIOS
 PARCELA PARQUE URBANO MALILLA. VALENCIA
 Promotor: AJUNTAMENT DE VALENCIA – FDM SEPTIEMBRE 2017
 Arquitectos: PERIS Y SANCHIS ARQUITECTOS, S.L.P.
 Ingeniero Industrial: JULIO PERIS BLAT Col*egiado nº: 4.462



IBT-01
 EDIFICIO VESTUARIOS.Planta cota +1.50 m
 ALUMBRADO
 ESCALA 1/100. Cotas en metros

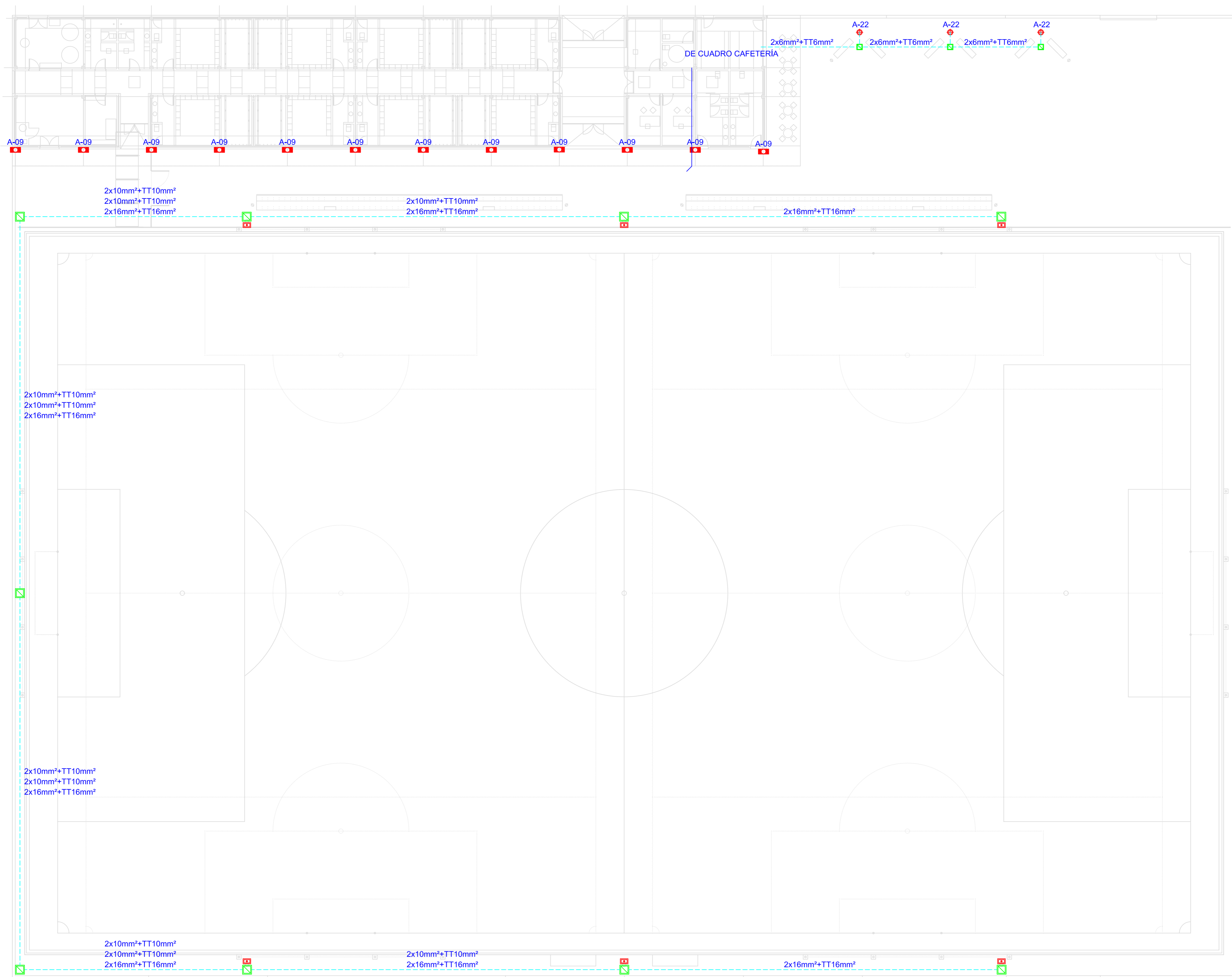

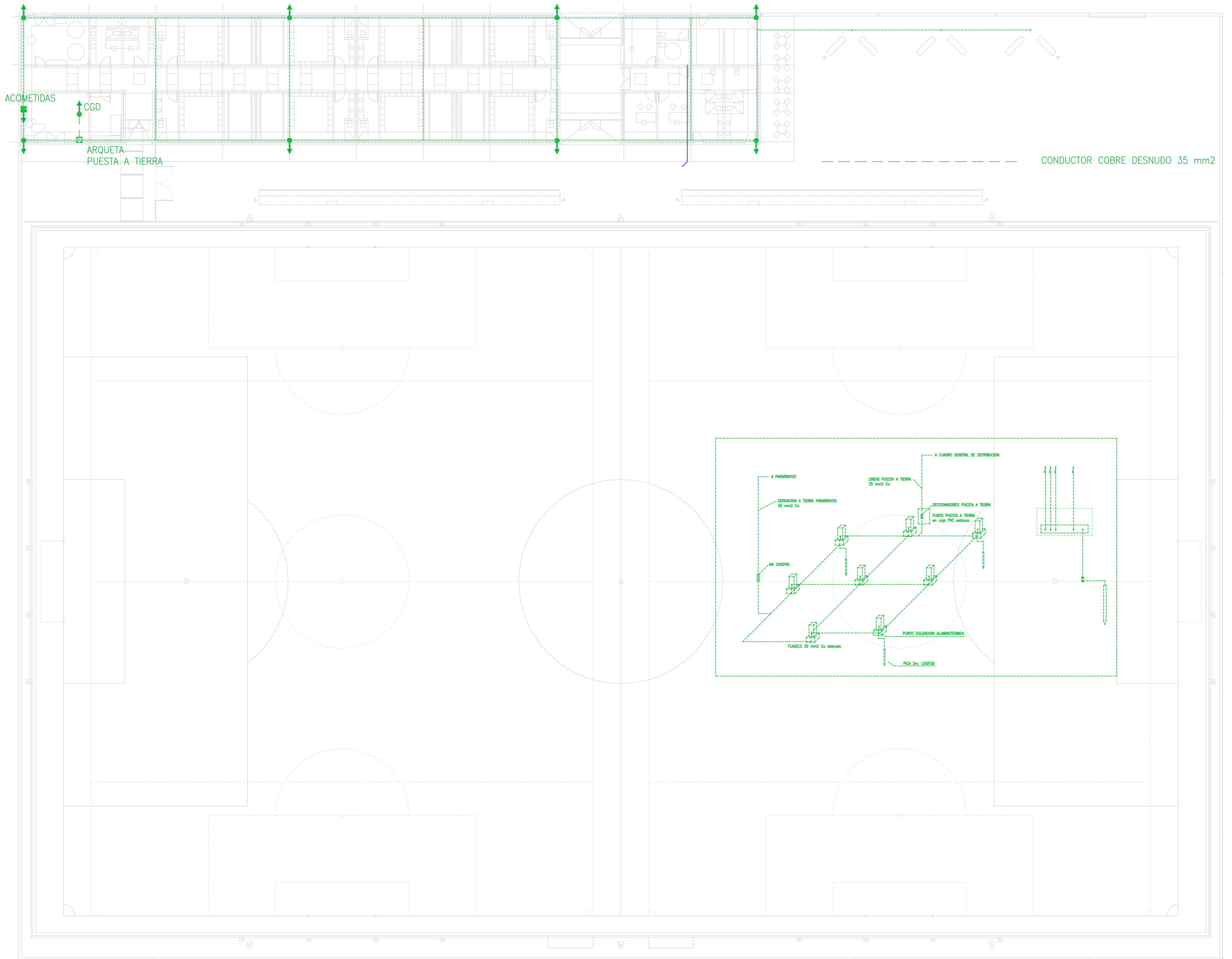

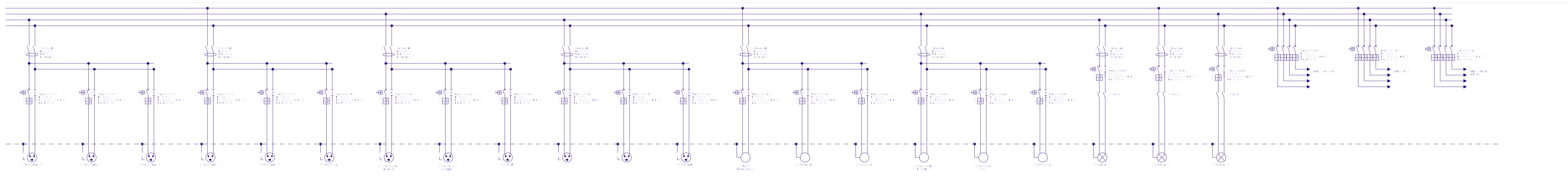
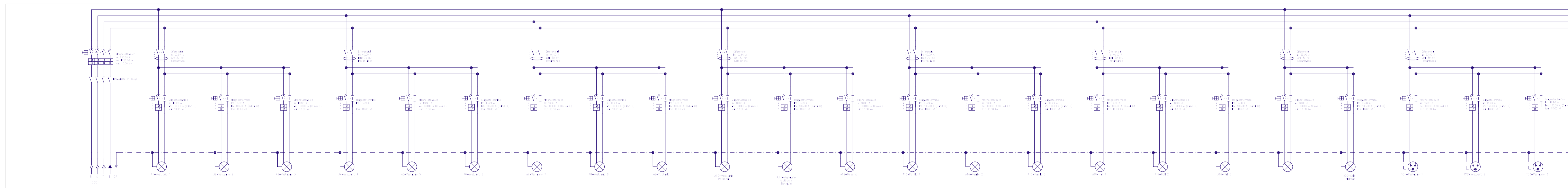

PROYECTO BASICO Y DE EJECUCION CAMPO DE FÚTBOL Y EDIFICIO DE VESTUARIOS
 PARCELA PARQUE URBANO MALILLA. VALENCIA
 Promotor: AJUNTAMENT DE VALENCIA – FDM SEPTIEMBRE 2017
 Arquitectos: PERIS Y SANCHIS ARQUITECTOS, S.L.P.
 Ingeniero Industrial: JULIO PERIS BLAT Col·legiado n°: 4.462



IBT-05
 INSTALACIÓN BAJA TENSIÓN
 ESQUEMAS UNIFILARES I
 SIN ESCALA

Cuadro Sala de Calentamiento

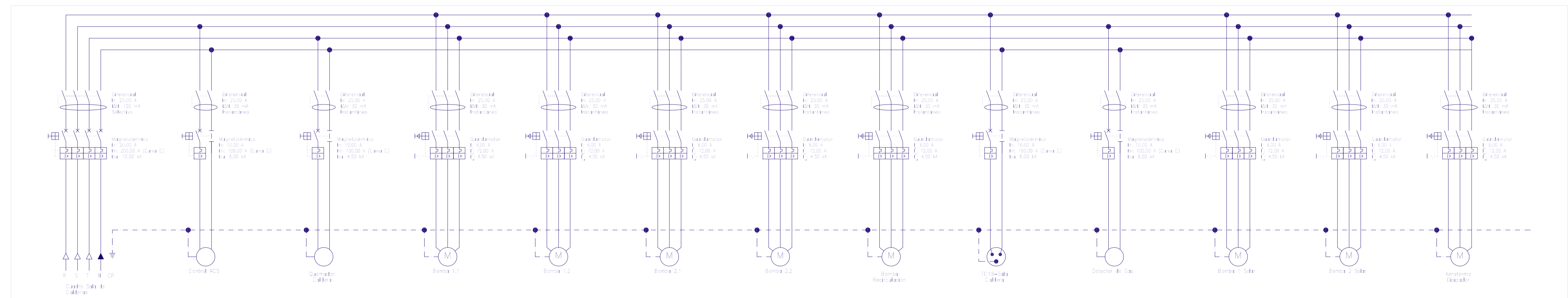

PROYECTO BASICO Y DE EJECUCION CAMPO DE FÚTBOL Y EDIFICIO DE VESTUARIOS

PARCELA PARQUE URBANO MALILLA.

VALENCIA

Promotor: AJUNTAMENT DE VALENCIA – FDM

SEPTIEMBRE 2017

Arquitectos: PERIS Y SANCHIS ARQUITECTOS, S.L.P.

Ingeniero Industrial: JULIO PERIS BLAT

Col°egiado n°: 4.462

IBT-07
 INSTALACIÓN BAJA TENSIÓN
 ESQUEMAS UNIFILARES III
 SIN ESCALA

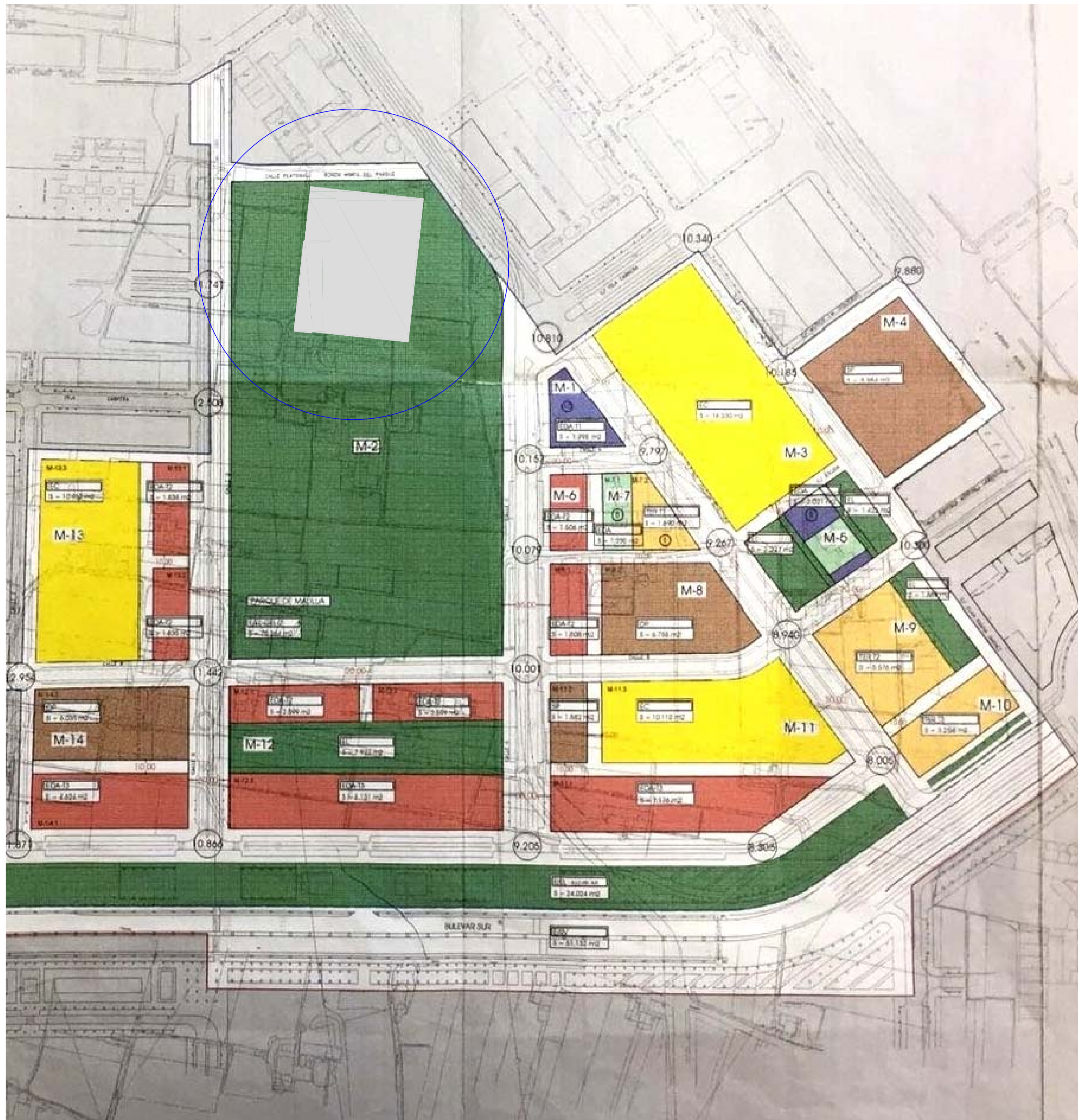

SITUACIÓN. ESCALA 1/4000.
 P.A.I. SECTOR R-6 "MALILLA NORTE"
 P.G.O.U. VALENCIA



EMPLAZAMIENTO. ESCALA 1/2000

PROYECTO BÁSICO Y DE EJECUCIÓN CAMPO DE FÚTBOL Y EDIFICIO DE VESTUARIOS
 PARCELA PARQUE URBANO MALILLA. VALENCIA
 Promotor: AJUNTAMENT DE VALENCIA – FDM SEPTIEMBRE 2017
 Arquitectos: PERIS Y SANCHIS ARQUITECTOS, S.L.P.
 Ingeniero Industrial: JULIO PERIS BLAT Col·legiado n.º: 4.462



IFS-00
 INSTALACIÓN: FONTANERÍA Y SANEAMIENTO
 SITUACION. EMPLAZAMIENTO
 ESCALA 1/4000 – 1/2000