



FIRMADO POR

La Ingeniera Técnica Industrial
María Luisa Serrano Akanda
07/02/2025



Ajuntament
de Puçol

NIF: P4620700G

Movilidad Sostenible

Expediente 1828730D

Expediente: **1828730D**

Asunto: **MEMORIA TÉCNICA DEL CONTRATO PARA EL SERVICIO PÚBLICO DE TRANSPORTE URBANO DE VIAJEROS POR CARRETERA DEL MUNICIPIO DE PUÇOL**

I.- MEMORIA JUSTIFICATIVA DEL CONTRATO

1.- OBJETO DEL CONTRATO

El objeto del presente contrato es la prestación del Servicio Público de Transporte Urbano de viajeros por carretera del Municipio de Puçol . La prestación del servicio tiene como fin principal el mantenimiento de la prestación del Servicio de Transporte Público a los usuarios.

2.- NECESIDADES A SATISFACER Y REQUERIMIENTOS GENERALES

El Ayuntamiento de Puçol pretende dar continuidad al Servicio Público de Transporte Urbano de viajeros por carretera que se lleva a cabo en el Municipio de Puçol, adaptando el servicio actual a las demandas de los usuarios, mejorando la calidad del servicio y promoviendo políticas de integración tarifaria en el ámbito de prestación del servicio.

Las principales zonas generadoras de movilidad en el municipio son:

- Zonas residenciales:
 - Casco urbano de Puçol.
 - Urbanización Alfinach.
 - Urbanización Los Monasterios.
 - Playa de Puçol.
- Zonas industriales y terciarias:
 - Polígono industrial de Puçol.



Figura 1 – Principales zonas generadoras de movilidad

El municipio de Puçol cuenta con una distribución de los equipamientos concentrada principalmente en el casco urbano, siendo por tanto esta zona la que presenta una mayor generación de movilidad urbana.



AYUNTAMIENTO DE PUÇOL

Código Seguro de Verificación: J4AA ANP9 R23Y JX77 KJFU

Memoria justificativa contratacion_SP Transporte Urbano de viajeros Puçol - SEFYCU 5922451

La comprobación de la autenticidad de este documento y otra información está disponible en <https://puçol.sede.dival.es/>

Pág. 1 de 10



FIRMADO POR

La Ingeniera Técnica Industrial
Maria Luisa Serrano Aranda
07/02/2025



Ajuntament
de Puçol

NIF: P4620700G

Movilidad Sostenible

Expediente 1828730D

Los principales usos generadores de movilidad son los equipamientos docentes, repartidos en los ámbitos de núcleo urbano y urbanizaciones; los equipamientos deportivos, que se disponen en el casco urbano del municipio; y los equipamientos sanitarios, ubicados igualmente en el núcleo urbano.

Discretizado por cada uno de los tres usos básicos generadores de movilidad en el municipio, se tiene la siguiente distribución de equipamientos para los tres ámbitos en los que se considera dividido estructuralmente Puçol.

- Equipamientos docentes



Figura 2 – Principales centros docentes

- Equipamientos deportivos



Figura 3 – Equipamientos deportivos



AYUNTAMIENTO DE PUÇOL

Código Seguro de Verificación: J4AA ANP9 R23Y JX77 KJFU

Memoria justificativa contratacion_SP Transporte Urbano de viajeros Puçol - SEFYCU 5922451

La comprobación de la autenticidad de este documento y otra información está disponible en <https://pucol.sede.dival.es/>



FIRMADO POR

La Ingeniera Técnica Industrial
María Luisa Serrano Alanda
07/02/2025



Ajuntament
de Puçol

NIF: P4620700G

Movilidad Sostenible

Expediente 1828730D

- Equipamientos sanitarios



Figura 4 – Equipamientos sanitarios

Las principales magnitudes que describen el servicio actual son las siguientes:

- Nº expediciones diarias →
 - o Invierno: 27 expediciones/día (14 ida + 13 vuelta), de las cuales 12 expediciones (6 ida + 6 vuelta) se realizan de forma completa (conexión urbanizaciones – playa), siendo las restantes expediciones que conectan el núcleo urbano exclusivamente con las urbanizaciones.
 - o Verano: 19 expediciones/día (10 ida + 9 vuelta) días laborables - 18 expediciones/día (10 ida + 8 vuelta) sábados, domingos y festivos.
- Nº expediciones anuales → 6.775 expediciones/año.
- km/año → 60.293 km/año.
- Horas comerciales anuales → 2.173 h/año.
- Nº de autobuses → 1 (longitud: 10 metros; 70 plazas en total, 27 sentados + 39 de pie, Clase I).
- El servicio actual se presta por medio de una única línea, denominada L333: Urbà Puçol.
- El recorrido efectuado por la línea de transporte público urbano del municipio de Puçol es, en la actualidad, el que se adjunta en la siguiente imagen, con ubicación de puntos de parada de la citada línea.



AYUNTAMIENTO DE PUÇOL

Código Seguro de Verificación: J4AA ANP9 R23Y JX77 KJFU

Memoria justificativa contratacion_SP Transporte Urbano de viajeros Puçol - SEFYCU 5922451

La comprobación de la autenticidad de este documento y otra información está disponible en <https://pucol.sede.dival.es/>

Pág. 3 de 10



FIRMADO POR

La Ingeniera Técnica Industrial
 Maria Luisa Serrano Akanda
 07/02/2025



Ajuntament
 de Puçol

NIF: P4620700G

Movilidad Sostenible

Expediente 1828730D



Figura 5 – Itinerario del Servicio actual de Transporte Público Urbano (L333)

- El Servicio de Transporte Público Urbano realiza actualmente sus **paradas** en las ubicaciones indicadas en la siguiente tabla, divididas según el ámbito territorial al que pertenece cada una de ellas:

Transporte Público Urbano por carretera Puçol		Transporte Público Urbano por carretera Puçol	
Playa → Urbanizaciones		Urbanizaciones → Playa	
Playa	Rosa dels Vents	Urbanizaciones	Colegio Hispano
	Plaça Asegador		Av. Serra Calderona, 1
	Av. Grau Vell, 180		Monasterios - Columna
	C/ Marjals, 24		Avda. Camp de Morvedre, 11
Núcleo urbano	C/ Caminàs, 22		Alfinach - Retor Emilio Bayarri, frente 26
	C/ Caminàs, 90		Alfinach - Retor Emilio Bayarri, s/n
	Av. Mancomunitat - Centre de Salut	Colegio Alfinach	
	Av. Mancomunitat - Av. València, 1	Instituto (Av. Corts Valencianes, 6)	
	RENFE	Consum - Av. Molí de Vent	
Urbanizaciones	Av. Molí de Vent, 4	Av. València, 41	
	Institut (Av. Corts Valencianes, 6)*	RENFE	
	Avda. José Alfonso, 47	Centre de Salut (C/ Caminàs, s/n)	
	Avda. José Alfonso, 30	C/ Caminàs, 39	
	Avda. José Alfonso, 18	C/ Caminàs, 1	
	Avda. Camp de Morvedre, 30	Playa	Riu Túria, 1
	Monasterios - Columna		Riu Túria, 38
Colegio Hispano	Barranc Puig, 14		
Avda. Serra Calderona, 1	Av. Pescadors, 219		
		Av. Pescadors, 171	
		Av. Pescadors, 69	
		Rosa dels Vents	

Figura 6 – Paradas del Servicio de Transporte Público Urbano actual (L333)

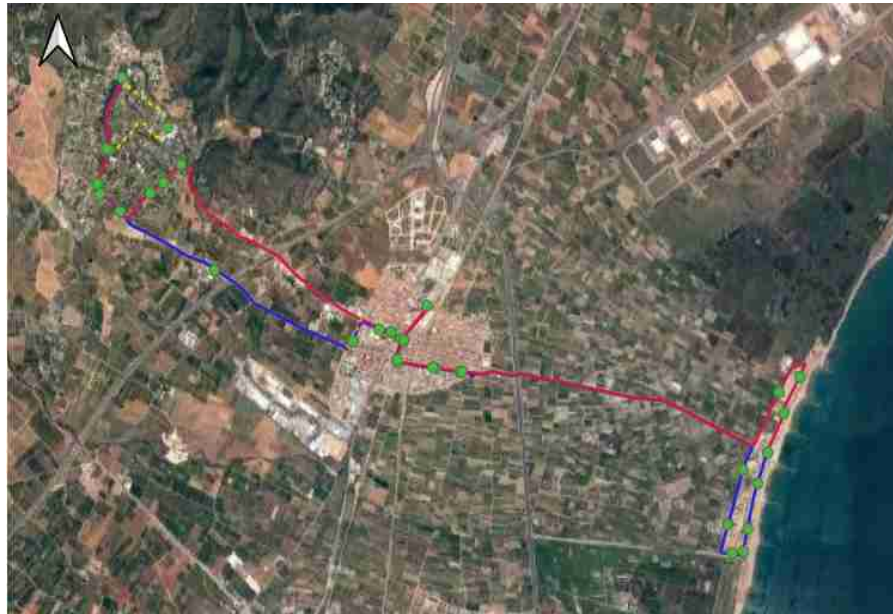
- *La parada ubicada en el Instituto (Av. Corts Valencianes, 6) no forma parte del itinerario en sentido Playa – Urbanizaciones durante el servicio de verano.
- A continuación, se detallan los horarios de prestación del servicio actual



AYUNTAMIENTO DE PUÇOL

Código Seguro de Verificación: J4AA ANP9 R23Y JX77 KJFU

Memoria justificativa contratacion_SP Transporte Urbano de viajeros Puçol - SEFYCU 5922451

La comprobación de la autenticidad de este documento y otra información está disponible en <https://pucol.sede.dival.es/>



FIRMADO POR

La Ingeniera Técnica Industrial
Maria Luisa Serrano Akanda
07/02/2025



Ajuntament de Puçol

NIF: P4620700G

Movilidad Sostenible

Expediente 1828730D

- Horario invierno

PLATJA Marjals, 24	NUCLI URBÀ RENFE	NUCLI URBÀ Molí de vent, 4	NUCLI URBÀ IES / Cors Valencianes, 6	URBANITZACIONS Av. Jose Alfonso, 18	URBANITZACIONS Sierra Calderona, 1	URBANITZACIONS Sierra Calderona, 1	NUCLI URBÀ Consum / Molí de vent	NUCLI URBÀ RENFE	PLATJA Riu Turia, 1	PLATJA Marjals, 24
---	---	07:25	07:26	07:34	07:40	07:45	07:55	07:57	---	---
08:45	07:57	08:00	08:01	08:09	08:15	08:20	08:30	---	08:37	08:44
---	09:42	09:45	09:46	09:54	10:00	10:00	10:10	10:12	---	---
---	10:12	10:15	10:16	10:24	10:30	10:30	10:40	---	10:47	10:54
10:55	---	11:05	11:06	11:14	11:20	11:25	11:35	11:37	---	---
---	11:37	11:40	11:41	11:49	11:55	12:00	12:10	---	12:17	12:24
12:25	---	12:35	12:36	12:44	12:50	13:00	13:10	---	13:17	13:24
13:30	---	13:40	13:41	13:49	13:55	13:55	14:05	14:07	---	---
---	---	---	*14:15	*14:23	*14:29	15:50	16:00	16:02	---	---
---	---	---	*15:35	*15:42	*15:49	16:40	16:48	16:50	---	---
---	16:03	16:05	16:06	16:14	16:39	17:15	17:25	---	17:31	17:38
---	16:50	16:53	16:54	17:02	17:06	18:10	18:20	---	18:27	18:34
17:40	---	17:50	17:51	17:57	18:06	---	---	---	---	---
18:35	---	18:45	>>>	>>>	>>>	---	---	---	---	---

Figura 7 – Horarios del servicio Servicio de Transporte Público Urbano actual durante los meses de invierno (L333)

- Horario verano

LABORABLES															
A Urbanitzacions							A Platja								
Platja	Nucli Urbà			Urbanitzacions			Urbanitzacions	Nucli Urbà			Platja				
C/ MARJALS, 24	MANCOMUNITAT C. SALUT	C/ FELIP SEBASTIÀ RENFE	AVD. MOLÍ DE VENT, 2	AVD. JOSÉ ALFONSO, 18	AVD. CAMP DE MORNERIE, 44	AVD. SERRA CALDERONA, 1	AVD. SERRA CALDERONA, 1	AVD. RETOR ENLLIBRAMENT, 14	AVD. CORTS VALENCIANES, 30	AVD. MOLÍ DE VENT, 5	C/ FELIP SEBASTIÀ RENFE	C/ CAMINALS, 80	C/ RIU TURIA, 1	FZ. ROSA DELS VENTS	C/ MARJALS, 24
---	---	07:55	07:56	08:03	08:05	08:07	08:10	08:13	08:17	08:19	08:21	08:23	08:29	08:38	08:41
08:50	08:58	09:00	09:03	09:13	09:17	09:19	09:20	09:23	09:27	09:29	09:31	09:33	09:39	09:48	09:51
09:56	10:04	10:06	10:09	10:19	10:23	10:25	10:45	10:48	10:52	10:54	10:56	10:58	11:04	11:13	11:16
11:20	11:28	11:30	11:33	11:43	11:47	11:49	11:50	11:53	11:57	11:59	12:01	12:03	12:09	12:18	12:21
12:30	12:38	12:40	12:43	12:53	12:57	12:59	13:00	13:03	13:07	13:09	13:11	13:13	13:19	13:28	13:31
13:31	13:39	13:41	13:44	13:54	13:58	14:00	14:00	14:03	14:07	14:09	14:11	14:13	14:19	14:28	14:31
16:30	16:38	16:40	16:42	16:52	16:56	16:58	16:59	17:02	17:06	17:08	17:10	17:12	17:19	17:27	17:30
17:30	17:38	17:40	17:43	17:53	17:56	17:57	18:15	18:18	18:22	18:24	18:26	18:28	18:34	18:43	18:46
18:50	18:58	19:00	19:03	19:13	19:17	19:20	19:20	19:23	19:27	19:29	19:31	19:33	19:39	19:48	19:51
20:00	20:08	20:10	20:13	20:23	20:27	20:30	---	---	---	---	---	---	---	---	---

DISSABTES, DIUMENGES I FESTIUS															
A Urbanitzacions							A Platja								
Platja	Nucli Urbà			Urbanitzacions			Urbanitzacions	Nucli Urbà			Platja				
C/ MARJALS, 24	MANCOMUNITAT C. SALUT	C/ FELIP SEBASTIÀ RENFE	AVD. MOLÍ DE VENT, 2	AVD. JOSÉ ALFONSO, 18	AVD. CAMP DE MORNERIE, 44	AVD. SERRA CALDERONA, 1	AVD. SERRA CALDERONA, 1	AVD. RETOR ENLLIBRAMENT, 14	AVD. CORTS VALENCIANES, 30	AVD. MOLÍ DE VENT, 5	C/ FELIP SEBASTIÀ RENFE	C/ CAMINALS, 80	C/ RIU TURIA, 1	FZ. ROSA DELS VENTS	C/ MARJALS, 24
---	---	09:48	09:49	09:56	09:58	10:00	10:00	10:03	10:07	10:09	10:10	10:14	10:19	10:28	10:31
10:40	10:48	10:50	10:53	11:03	11:07	11:09	11:10	11:13	11:17	11:19	11:20	11:24	11:29	11:38	11:41
11:50	11:58	12:00	12:03	12:13	12:17	12:19	12:20	12:23	12:27	12:29	12:30	12:34	12:39	12:48	12:51
13:00	13:08	13:10	13:13	13:23	13:27	13:29	13:30	13:33	13:37	13:39	13:40	13:44	13:49	13:58	14:01
14:10	14:18	14:20	---	---	---	---	---	---	---	---	---	---	---	---	---
---	---	15:55	15:56	16:03	16:05	16:07	16:10	16:13	16:17	16:19	16:20	16:24	16:29	16:38	16:41
16:45	16:53	16:55	16:58	17:08	17:11	17:12	17:15	17:18	17:22	17:24	17:25	17:29	17:34	17:43	17:46
17:55	18:03	18:05	18:08	18:18	18:22	18:25	18:25	18:28	18:32	18:34	18:35	18:39	18:44	18:53	18:56
19:05	19:13	19:15	19:18	19:28	19:32	19:35	19:35	19:38	19:42	19:44	19:45	19:49	19:54	20:03	20:06
20:10	20:18	20:20	---	---	---	---	---	---	---	---	---	---	---	---	---

Figura 8 – Horarios del servicio Servicio de Transporte Público Urbano actual durante los meses de verano (L333)



AYUNTAMIENTO DE PUÇOL

Código Seguro de Verificación: J4AA ANP9 R23Y JX77 KJFU

Memoria justificativa contratacion_SP Transporte Urbano de viajeros Puçol - SEFYCU 5922451

La comprobación de la autenticidad de este documento y otra información está disponible en <https://puçol.sede.dival.es/>



FIRMADO POR

La Ingeniera Técnica Industrial
Maria Luisa Serrano Akanda
07/02/2025Ajuntament
de Puçol

NIF: P4620700G

Movilidad Sostenible

Expediente 1828730D

El Servicio de Transporte Público Urbano por carretera del municipio de Puçol ha presentado, a lo largo de los últimos 9 años, la siguiente demanda.

Demanda mensual de viajeros 2015-2023

Tabla 1 – Demanda de viajeros (bus urbano Puçol)

	Enero	Febrero	Marzo	Abril	Mayo	Junio	Julio	Agosto	Septiembre	Octubre	Noviembre	Diciembre	TOTAL
2015	2.388	2.017	2.022	2.173	2.441	3.398	6.346	4.724	2.783	2.069	2.205	2.002	34.568
2016	1.938	2.199	1.900	2.103	2.278	3.148	5.781	5.434	2.910	1.961	3.215	2.767	35.634
2017	3.118	3.339	3.813	2.970	3.965	4.758	8.634	6.358	3.856	3.343	3.388	2.562	50.104
2018	3.174	2.951	3.098	2.950	3.762	4.695	7.778	6.457	3.874	3.288	3.140	2.741	47.908
2019	3.513	3.515	3.431	3.392	3.891	4.567	8.718	7.393	4.236	4.095	3.418	3.002	53.171
2020	3.104	3.368	1.964	580	1.422	4.091	7.405	6.440	4.145	3.224	2.907	2.817	41.467
2021	2.448	2.827	3.272	2.771	3.110	4.424	7.235	5.829	4.198	3.259	3.297	2.667	45.337
2022	2.658	3.148	3.384	2.790	3.967	5.109	7.568	6.919	4.583	3.917	4.001	3.291	51.335
2023	3.587	3.653	4.676	3.764	4.984	6.153	9.018	8.398	5.373	4.563	4.265	3.480	61.914

Los datos registrados a lo largo de los últimos años reflejan una tendencia uniforme en el reparto mensual de viajeros, con un reparto relativamente constante entre los meses de octubre a abril, y un incremento significativo del volumen de viajeros en el periodo mayo-septiembre, fundamentalmente los meses de julio y agosto, los cuales registran aproximadamente un tercio de los viajes totales anuales del servicio.

Evolución mensual número pasajeros

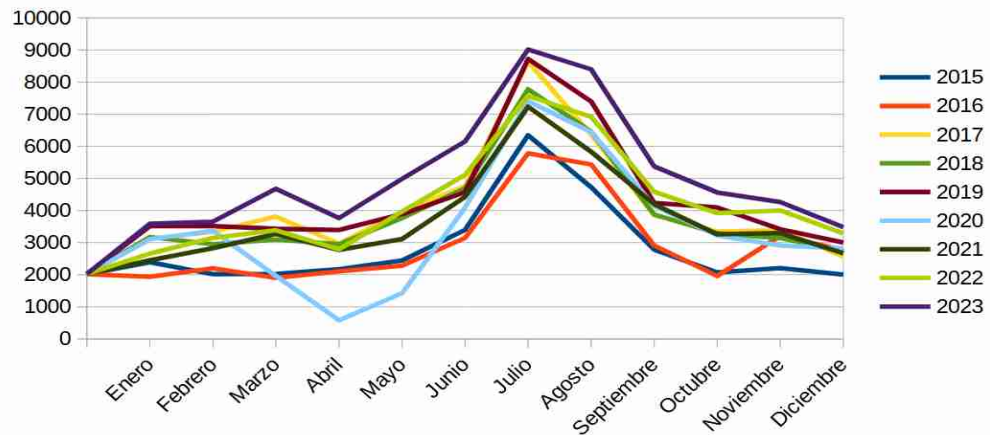

AYUNTAMIENTO DE PUÇOL

Código Seguro de Verificación: J4AA ANP9 R23Y JX77 KJFU

Memoria justificativa contratacion_SP Transporte Urbano de viajeros Puçol - SEFYCU 5922451

La comprobación de la autenticidad de este documento y otra información está disponible en <https://pucol.sede.dival.es/>

Pág. 6 de 10



FIRMADO POR

La Ingeniera Técnica Industrial
María Luisa Serrano Akanda
07/02/2025



Ajuntament
de Puçol

NIF: P4620700G

Movilidad Sostenible

Expediente 1828730D

Demanda anual de viajeros 2015-2023

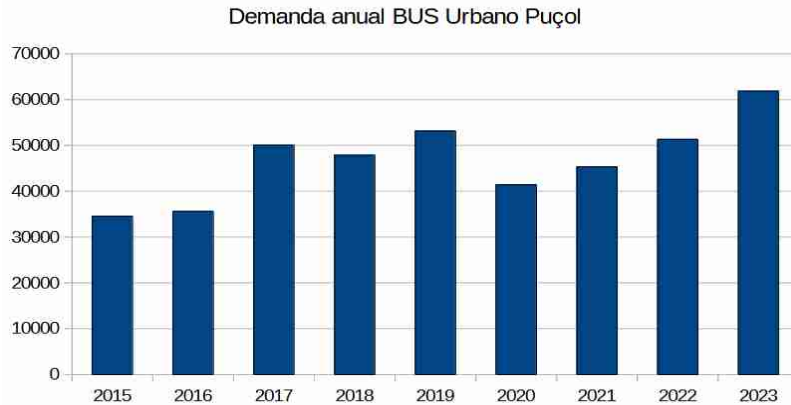

El Servicio de Transporte Público Urbano de Puçol ha experimentado una tendencia variable a lo largo del periodo 2015-2023, con un incremento en el periodo 2015-2017. El año 2018 marcó un punto de inflexión en el ritmo de crecimiento de la demanda del servicio, siendo en cualquier caso el valor superior al del año 2016. El año 2019 registró de nuevo un ascenso del volumen de viajeros, rompiéndose la tendencia al alza en el año 2020, fruto de la crisis sanitaria de la Covid-19, que se ha extendió durante el año 2021, a partir del cual la demanda de viajeros vuelve a tener una tendencia ascendente.

1. DESCRIPCIÓN DEL SERVICIO ACTUAL

El presente apartado pretende describir de forma completa el Servicio actual de Transporte Público Urbano, con indicación expresa del recorrido de la línea, horarios y otras magnitudes del servicio.

1.1. Datos principales del servicio

Las principales magnitudes que describen el servicio actual son las siguientes:

- Nº expediciones diarias →
 - Invierno: 27 expediciones/día (14 ida + 13 vuelta), de las cuales 12 expediciones (6 ida + 6 vuelta) se realizan de forma completa (conexión urbanizaciones – playa), siendo las restantes expediciones que conectan el núcleo urbano exclusivamente con las urbanizaciones.
 - Verano: 19 expediciones/día (10 ida + 9 vuelta) días laborables - 18 expediciones/día (10 ida + 8 vuelta) sábados, domingos y festivos.
- Nº expediciones anuales → 6.775 expediciones/año.
- km/año → 60.293 km/año.
- Horas comerciales anuales → 2.173 h/año.
- Nº de autobuses → 1 (longitud: 10 metros; 70 plazas en total, 27 sentados + 39 de pie, Clase I).

1.2. Líneas

El servicio actual se presta por medio de una única línea, denominada L333: Urbà Puçol.

1.3. Itinerarios

El recorrido efectuado por la línea de transporte público urbano del municipio de Puçol es, en la actualidad, el que se adjunta en la siguiente imagen, con ubicación de puntos de parada de la citada línea.



AYUNTAMIENTO DE PUÇOL

Código Seguro de Verificación: J4AA ANP9 R23Y JX77 KJFU

Memoria justificativa contratacion_SP Transporte Urbano de viajeros Puçol - SEFYCU 5922451

La comprobación de la autenticidad de este documento y otra información está disponible en <https://pucol.sede.dival.es/>

Pág. 7 de 10



FIRMADO POR

La Ingeniera Técnica Industrial
 Maria Luisa Serrano Akanda
 07/02/2025



Ajuntament
 de Puçol

NIF: P4620700G

Movilidad Sostenible

Expediente 1828730D



Figura 9 – Itinerario del Servicio actual de Transporte Público Urbano (L333)

1.4. Paradas

El **Servicio de Transporte Público Urbano** realiza actualmente sus paradas en las ubicaciones indicadas en la siguiente tabla, divididas según el ámbito territorial al que pertenece cada una de ellas:

Transporte Público Urbano por carretera Puçol		Transporte Público Urbano por carretera Puçol		
Playa → Urbanizaciones		Urbanizaciones → Playa		
Playa	Rosa dels Vents	Urbanizaciones	Colegio Hispano	
	Plaça Asegador		Av. Serra Calderona, 1	
	Av. Grau Vell, 180		Monasterios - Columna	
	C/ Marjals, 24		Avda. Camp de Morvedre, 11	
Núcleo urbano	C/ Caminàs, 22	Alfinach - Retor Emilio Bayarri, frente 26		
	C/ Caminàs, 90	Alfinach - Retor Emilio Bayarri, s/n		
	Av. Mancomunitat - Centre de Salut	Colegio Alfinach		
	Av. Mancomunitat - Av. València, 1	Instituto (Av. Corts Valencianes, 6)		
	RENFE	Consum - Av. Molí de Vent		
	Av. Molí de Vent, 4	Av. València, 41		
Urbanizaciones	Institut (Av. Corts Valencianes, 6)*	Núcleo urbano	RENFE	
	Avda. José Alfonso, 47		Centre de Salut (C/ Caminàs, s/n)	
	Avda. José Alfonso, 30		C/ Caminàs, 39	
	Avda. José Alfonso, 18		C/ Caminàs, 1	
	Avda. Camp de Morvedre, 30		Playa	Riu Túria, 1
	Monasterios - Columna			Riu Túria, 38
	Colegio Hispano			Barranc Puig, 14
Avda. Serra Calderona, 1	Av. Pescadors, 219			
	Av. Pescadors, 171			
	Av. Pescadors, 69			
	Rosa dels Vents			

Figura 10 – Paradas del Servicio de Transporte Público Urbano actual (L333)

*La parada ubicada en el Instituto (Av. Corts Valencianes, 6) no forma parte del itinerario en sentido Playa – Urbanizaciones durante el servicio de verano.



AYUNTAMIENTO DE PUÇOL

Código Seguro de Verificación: J4AA ANP9 R23Y JX77 KJFU

Memoria justificativa contratacion_SP Transporte Urbano de viajeros Puçol - SEFYCU 5922451

La comprobación de la autenticidad de este documento y otra información está disponible en <https://pucol.sede.dival.es/>



FIRMADO POR

La Ingeniera Técnica Industrial
Maria Luisa Serrano Akanda
07/02/2025



Ajuntament
de Puçol

NIF: P4620700G

Movilidad Sostenible

Expediente 1828730D

1.5. Horarios

A continuación, se detallan los horarios de prestación del servicio.

Horario invierno

PLATJA Marjals, 24	NUCLI URBÀ RENFÉ	NUCLI URBÀ Molí de vent, 4	NUCLI URBÀ IES / Cortes Valencianes, 6	URBANITZACIONS Av. Jose Alfonso, 18	URBANITZACIONS Sierra Calderona, 1	URBANITZACIONS Sierra Calderona, 1	NUCLI URBÀ Consum / Molí de vent	NUCLI URBÀ RENFÉ	PLATJA Riu Turia, 1	PLATJA Marjals, 24
---	---	07:25	07:26	07:34	07:40	07:45	07:55	07:57	---	---
---	07:57	08:00	08:01	08:09	08:15	08:20	08:30	---	08:37	08:44
08:45	---	08:55	08:56	09:04	09:10	09:10	09:20	09:22	---	---
---	09:42	09:45	09:46	09:54	10:00	10:00	10:10	10:12	---	---
---	10:12	10:15	10:16	10:24	10:30	10:30	10:40	---	10:47	10:54
10:55	---	11:05	11:06	11:14	11:20	11:25	11:35	11:37	---	---
---	11:37	11:40	11:41	11:49	11:55	12:00	12:10	---	12:17	12:24
12:25	---	12:35	12:36	12:44	12:50	13:00	13:10	---	13:17	13:24
13:30	---	13:40	13:41	13:49	13:55	13:55	14:05	14:07	---	---
---	---	---	*14:15	*14:23	*14:29	15:50	16:00	16:02	---	---
---	---	---	*15:35	*15:42	*15:49	16:40	16:48	16:50	---	---
---	16:03	16:05	16:06	16:14	16:39	17:15	17:25	---	17:31	17:38
---	16:50	16:53	16:54	17:02	17:06	18:10	18:20	---	18:27	18:34
17:40	---	17:50	17:51	17:57	18:06	---	---	---	---	---
18:35	---	18:45	>>>	>>>	>>>	---	---	---	---	---

Figura 11 – Horarios del servicio Servicio de Transporte Público Urbano actual durante los meses de invierno (L333)

Horario verano

LABORABLES															
A Urbanitzacions							A Platja								
Platja	Nucli Urbà			Urbanitzacions			Urbanitzacions			Nucli Urbà			Platja		
C/ MARJALS, 34	MANCOMUNITAT C. SALUT	C/ FELIP SEBASTIÀ RENFE	AVD. MOLÍ DE VENT, 2	AVD. JOSÉ ALFONSO, 18	AVD. CAMP DE MORENUE, 44	AVD. SERRA CALDERONA, 1	AVD. SERRA CALDERONA, 1	AVD. RETOR EMILIO BAVARR, 14	AVD. CORTES VALENCIANES, 38	AVD. MOLÍ DE VENT, 5	C/ FELIP SEBASTIÀ RENFE	C/ CAMINÉS, 68	C/ RIU TURIA, 1	PZ. ROSA DELS VENTS	C/ MARJALS, 34
---	---	07:55	07:56	08:03	08:05	08:07	08:10	08:13	08:17	08:19	08:21	08:23	08:29	08:38	08:41
08:50	08:58	09:00	09:03	09:13	09:17	09:19	09:20	09:23	09:27	09:29	09:31	09:33	09:39	09:48	09:51
09:56	10:04	10:06	10:09	10:19	10:23	10:25	10:45	10:48	10:52	10:54	10:56	10:58	11:04	11:13	11:16
11:20	11:28	11:30	11:33	11:43	11:47	11:49	11:50	11:53	11:57	11:59	12:01	12:03	12:09	12:18	12:21
12:30	12:38	12:40	12:43	12:53	12:57	12:59	13:00	13:03	13:07	13:09	13:11	13:13	13:19	13:28	13:31
13:31	13:39	13:41	13:44	13:54	13:58	14:00	14:00	14:03	14:07	14:09	14:11	14:13	14:19*	14:28*	14:31*
16:30	16:38	16:40	16:42	16:52	16:56	16:58	16:59	17:02	17:06	17:08	17:10	17:12	17:19	17:27	17:30
17:30	17:38	17:40	17:43	17:53	17:56	17:57	18:15	18:18	18:22	18:24	18:26	18:28	18:34	18:43	18:46
18:50	18:58	19:00	19:03	19:13	19:17	19:20	19:20	19:23	19:27	19:29	19:31	19:33	19:39	19:48	19:51
20:00	20:08	20:10	20:13	20:23	20:27	20:30	---	---	---	---	---	---	---	---	---

Figura 12 – Horarios del servicio Servicio de Transporte Público Urbano actual durante los meses de verano (L333)



AYUNTAMIENTO DE PUÇOL

Código Seguro de Verificación: J4AA ANP9 R23Y JX77 KJFU

Memoria justificativa contratacion_SP Transporte Urbano de viajeros Puçol - SEFYCU 5922451

La comprobación de la autenticidad de este documento y otra información está disponible en <https://pucol.sede.dival.es/>



FIRMADO POR

La Ingeniera Técnica Industrial
Maria Luisa Serrano Akanda
07/02/2025Ajuntament
de Puçol

NIF: P4620700G

Movilidad Sostenible

Expediente 1828730D

DISSABTES, DIUMENGES I FESTIUS															
A Urbanitzacions							A Platja								
Platja		Nucli Urbà			Urbanitzacions		Urbanitzacions		Nucli Urbà			Platja			
C/ MAGALÚ, 34	MANCOMUNITAT C. SALUT	C/ FELIP SEBASTIÀ RENFE	AVD. MOLÍ DE VENT, 2	AVD. JOSÉ ALFONSO, 18	AVD. CAMP DE MORVEDRE, 44	AVD. SERRA CALDERONA, 1	AVD. SERRA CALDERONA, 1	AVD. RETOR EMILIO BAYARRI, 14	AVD. CORTS VALENCIANES, 38	AVD. MOLÍ DE VENT, 5	C/ FELIP SEBASTIÀ RENFE	C/ CAMINUS, 68	C/ RU TURIA, 1	PZ. ROSA DE S VENTS	C/ MAGALÚ, 34
---	---	09:48	09:49	09:56	09:58	10:00	10:00	10:03	10:07	10:09	10:10	10:14	10:19	10:28	10:31
10:40	10:48	10:50	10:53	11:03	11:07	11:09	11:10	11:13	11:17	11:19	11:20	11:24	11:29	11:38	11:41
11:50	11:58	12:00	12:03	12:13	12:17	12:19	12:20	12:23	12:27	12:29	12:30	12:34	12:39	12:48	12:51
13:00	13:08	13:10	13:13	13:23	13:27	13:29	13:30	13:33	13:37	13:39	13:40	13:44	13:49	13:58	14:01
14:10	14:18	14:20	---	---	---	---	---	---	---	---	---	---	---	---	---
---	---	15:55	15:56	16:03	16:05	16:07	16:10	16:13	16:17	16:19	16:20	16:24	16:29	16:38	16:41
16:45	16:53	16:55	16:58	17:08	17:11	17:12	17:15	17:18	17:22	17:24	17:25	17:29	17:34	17:43	17:46
17:55	18:03	18:05	18:08	18:18	18:22	18:25	18:25	18:28	18:32	18:34	18:35	18:39	18:44	18:53	18:56
19:05	19:13	19:15	19:18	19:28	19:32	19:35	19:35	19:38	19:42	19:44	19:45	19:49	19:54	20:03	20:06
20:10	20:18	20:20	---	---	---	---	---	---	---	---	---	---	---	---	---

Figura 13 – Horarios del servicio Servicio de Transporte Público Urbano actual durante los meses de verano (L333)

La prestación de los servicios básicos o esenciales que se establecen en el PPT, derivan de los siguientes supuestos considerados:

- El análisis de la evolución del servicio durante su funcionamiento a lo largo de los últimos años.
- Las directrices establecidas en el Plan de Movilidad Urbana Sostenible de Puçol (año 2020).
- Las demandas realizadas por los usuarios y habitantes en general del municipio, recogidas por medio de diferentes medios: encuestas de movilidad, PMUS de Puçol (2020), sugerencias/recomendaciones de los residentes, así como encuestas online realizadas a los habitantes del municipio durante la fase de redacción del presente pliego (agosto y septiembre 2021).
- El análisis de los flujos mayoritarios de tráfico con origen y destino en el municipio de Puçol, registrados tanto por medio de la encuesta de movilidad reflejada en el PMUS de Puçol (2020), como en los datos de telefonía móvil analizados.
- Las limitaciones impuestas por la red viaria existente y el presupuesto máximo disponible.

3.- IDONEIDAD DEL CONTRATO

Con este contrato se pretende dar continuidad al servicio público de transporte de viajeros por carretera que se lleva a cabo en el Municipio de Puçol desde hace más de 10 años, ofreciendo una movilidad en la población desde los diferentes ámbitos existentes en el municipio:

- núcleo urbano
- núcleo de playa
- núcleo de urbanizaciones (Alfinach y Monasterios)

Los diferentes núcleos poblacionales se encuentran separados a una distancia aproximada de 3,5 km (desde el núcleo urbano a los núcleos de playa y urbanizaciones), considerándose que estas distancias son aptas para la apuesta por el Transporte Público Urbano por carretera como medio óptimo de movilidad municipal.



AYUNTAMIENTO DE PUÇOL

Código Seguro de Verificación: J4AA ANP9 R23Y JX77 KJFU

Memoria justificativa contratacion_SP Transporte Urbano de viajeros Puçol - SEFYCU 5922451

La comprobación de la autenticidad de este documento y otra información está disponible en <https://puçol.sede.dival.es/>

Pág. 10 de 10