

P2 92.5 x 205	P2 92.5 x 205	P1 82.5 x 205
Puerta 92.5 x 205 Apertura derecha Espesor 30mm Recercado de aluminio Acabado melamínico IGNIFUGO en ambas caras, EGGER H3113 Peral de Lindau	Puerta 92.5 x 205 Apertura izquierda Espesor 30mm Recercado de aluminio Acabado melamínico IGNIFUGO en ambas caras, EGGER H3113 Peral de Lindau	Puerta 82.5 x 205 Apertura izquierda Espesor 30mm Recercado de aluminio Acabado melamínico IGNIFUGO en ambas caras, EGGER H3113 Peral de Lindau
TOTAL 3 uds	TOTAL 3 uds	TOTAL 6 uds

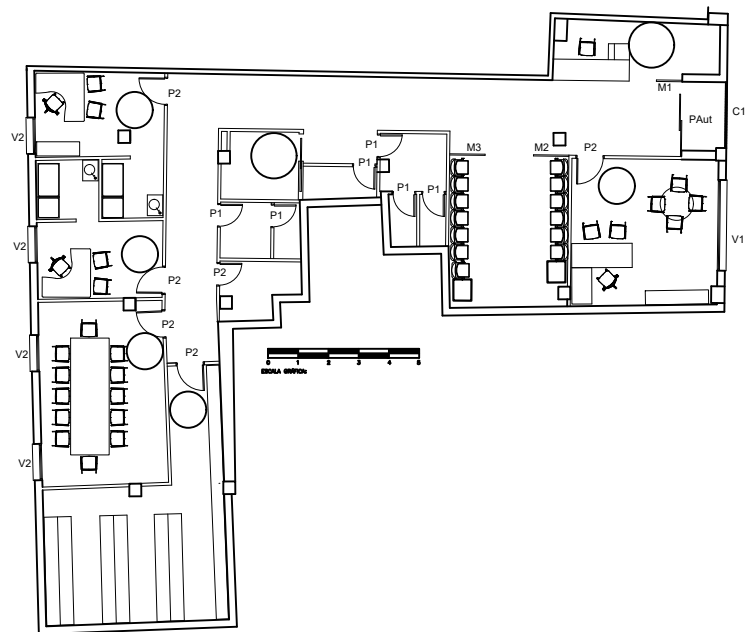
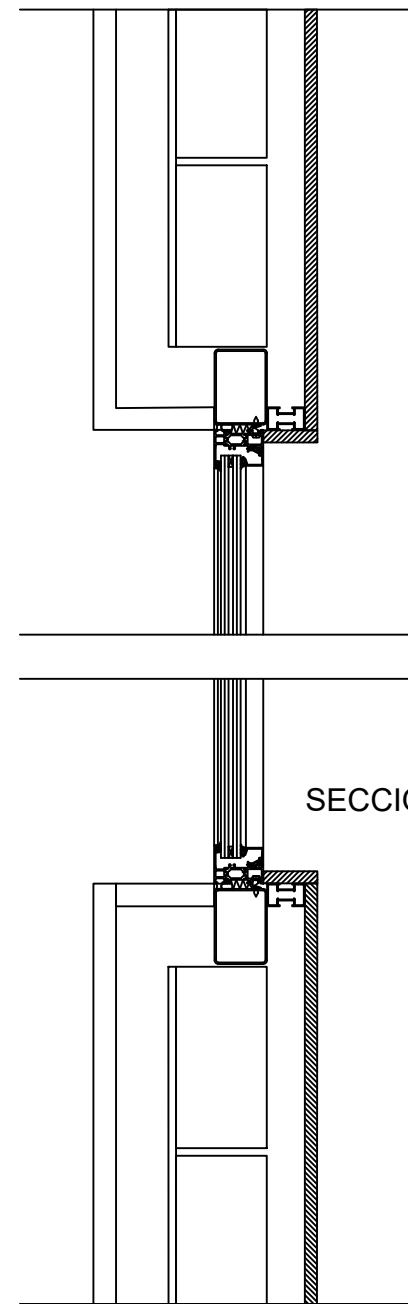

TITULO DEL PROYECTO:
**PROYECTO BASICO Y DE EJECUCION DE
 ACONDICIONAMIENTO DE LOCAL PARA CENTRO
 ADMINISTRATIVO DE IBERMUTUA GALLEGA**

TITULO DEL PLANO:
**PLANO DE CARPINTERÍAS
 PLANTA BAJA**

UBICACION **AV. DE LA CONSTITUCION Nº 14
 BOIRO (A CORUÑA)**

ESCALA GRÁFICA:
 1:100

FECHA : **OCTUBRE 2020**

HOJA N º:
C-1

Cliente:
IBERMUTUA GALLEGA MCSS

ARQUITECTO:
JOSE SILVA CANO