

FIRMANTE
JOSE CRISTOBAL MARTIN PAREJA

NIF/CIF
****805**

FECHA Y HORA
27/12/2022 08:52:25 CET

C DIGO CSV
e77eded7d6019ad577ad7fc5bc54075df0df0d74

URL DE VALIDACI N
<https://sede.malaga.es/cutar>



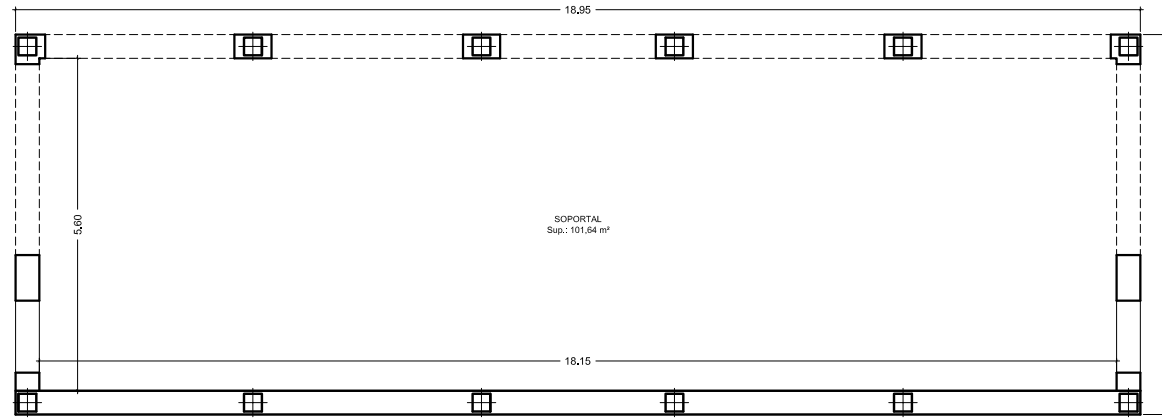

PLANTA SEMISOTANO

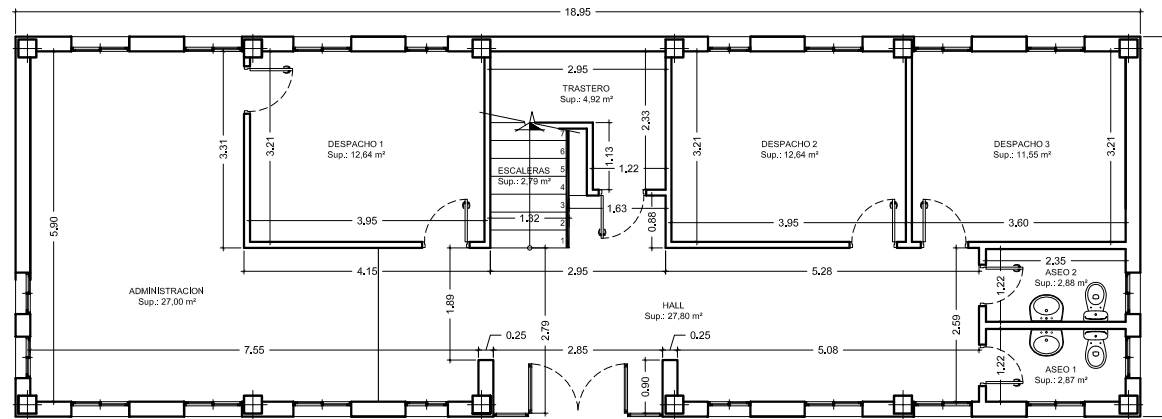

PLANTA BAJA

PLAN DE ASISTENCIA ECONÓMICA MUNICIPAL 2022, 1ª FASE	
PROYECTO:	ADECUACIÓN DE EDIFICIO MUNICIPAL PARA SALÓN DE ACTOS. CÚTAR.
PLANO:	PLANTAS SEMISOTANO Y BAJA DE COTAS Y SUPERFICIES
PROMOTOR:	AYUNTAMIENTO DE CÚTAR.
REDACTOR:	JOSÉ CRISTÓBAL MARTÍN PAREJA, Arquitecto Técnico. SERVICIOS TÉCNICOS DEL AYUNTAMIENTO DE CÚTAR
ESCALA:	1:75
	03
	DIC.- 2022



FIRMANTE
JOSE CRISTOBAL MARTIN PAREJA

NIF/CIF
****805**

FECHA Y HORA
27/12/2022 08:52:25 CET

CÓDIGO CSV
e77eded7d6019ad577ad7fc5bc54075df0df0d74

URL DE VALIDACIÓN
<https://sede.malaga.es/cutar>



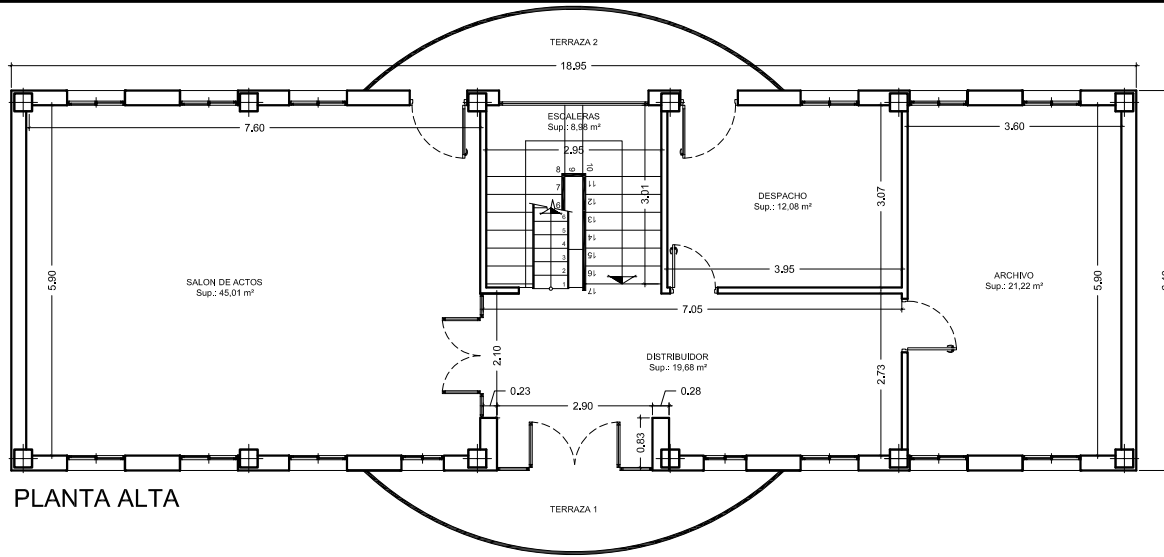

PLANTA ALTA

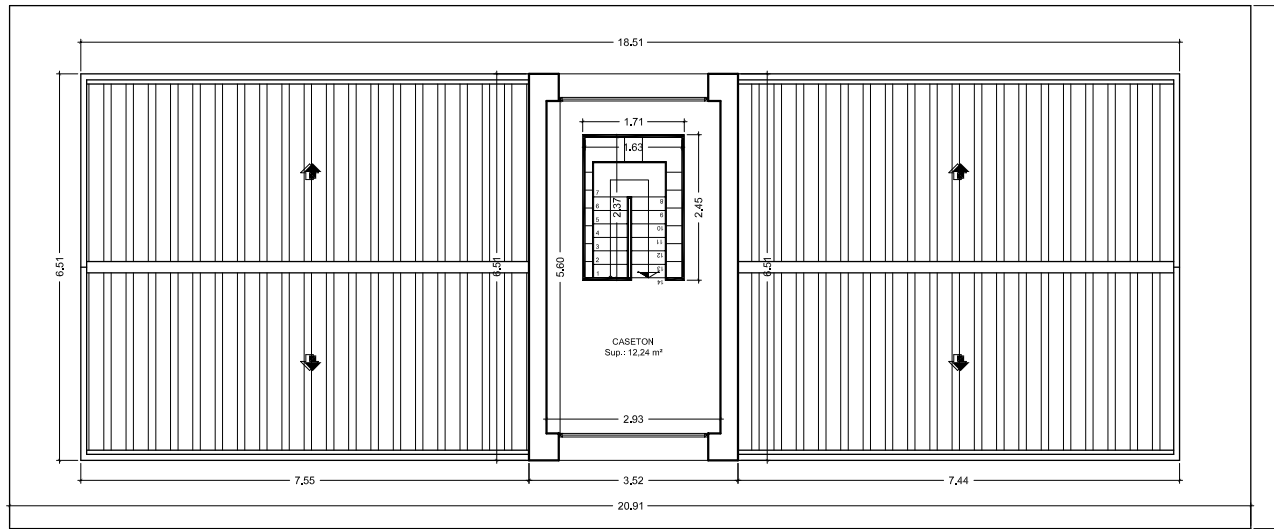

PLANTA CASETON

PLAN DE ASISTENCIA ECONÓMICA MUNICIPAL 2022, 1ª FASE

PROYECTO: ADECUACIÓN DE EDIFICIO MUNICIPAL PARA SALÓN DE ACTOS. CÚTAR.
PLANO: PLANTAS ALTA Y CASETON DE COTAS Y SUPERFICIES
PROMOTOR: AYUNTAMIENTO DE CÚTAR,
REDACTOR: JOSÉ CRISTÓBAL MARTÍN PAREJA, Arquitecto Técnico, SERVICIOS TÉCNICOS DEL AYUNTAMIENTO DE CÚTAR

ESCALA: 1:75
04
DIC.- 2022



FIRMANTE
JOSE CRISTOBAL MARTIN PAREJA

NIF/CIF
****805**

FECHA Y HORA
27/12/2022 08:52:25 CET

CÓDIGO CSV
e77eded7d6019ad577ad7fc5bc54075df0df074

URL DE VALIDACIÓN
<https://sede.malaga.es/cutar>

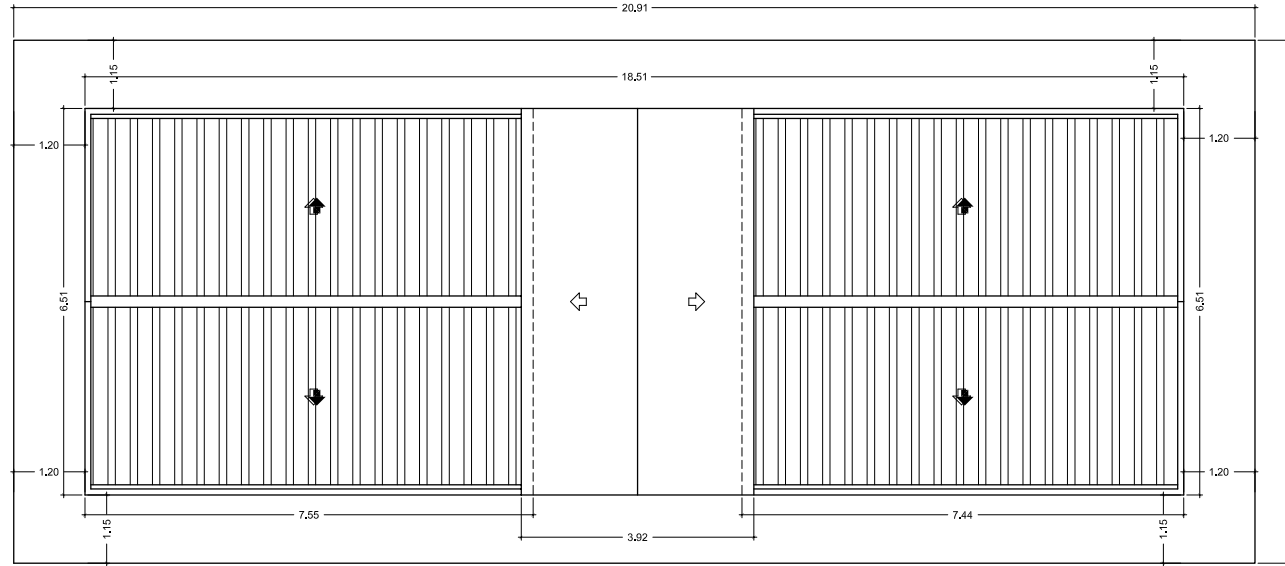

PLANTA DE CUBIERTAS

PLAN DE ASISTENCIA ECONÓMICA MUNICIPAL 2022, 1ª FASE	
<small>PROYECTO:</small> ADECUACIÓN DE EDIFICIO MUNICIPAL PARA SALÓN DE ACTOS. CÚTAR.	<small>ESCALA:</small> 1:75
<small>PLANO:</small> PLANTA DE CUBIERTAS	05 DIC.- 2022
<small>PROMOTOR:</small> AYUNTAMIENTO DE CÚTAR. <small>REDACTOR:</small> JOSÉ CRISTÓBAL MARTÍN PAREJA, Arquitecto Técnico. SERVICIOS TÉCNICOS DEL AYUNTAMIENTO DE CÚTAR	



FIRMANTE
JOSE CRISTOBAL MARTIN PAREJA

NIF/CIF
****805**

FECHA Y HORA
27/12/2022 08:52:25 CET

CÓDIGO CSV
e77eded7d6019ad577ad7fc5bc54075df0df0d74

URL DE VALIDACIÓN
<https://sede.malaga.es/cutar>

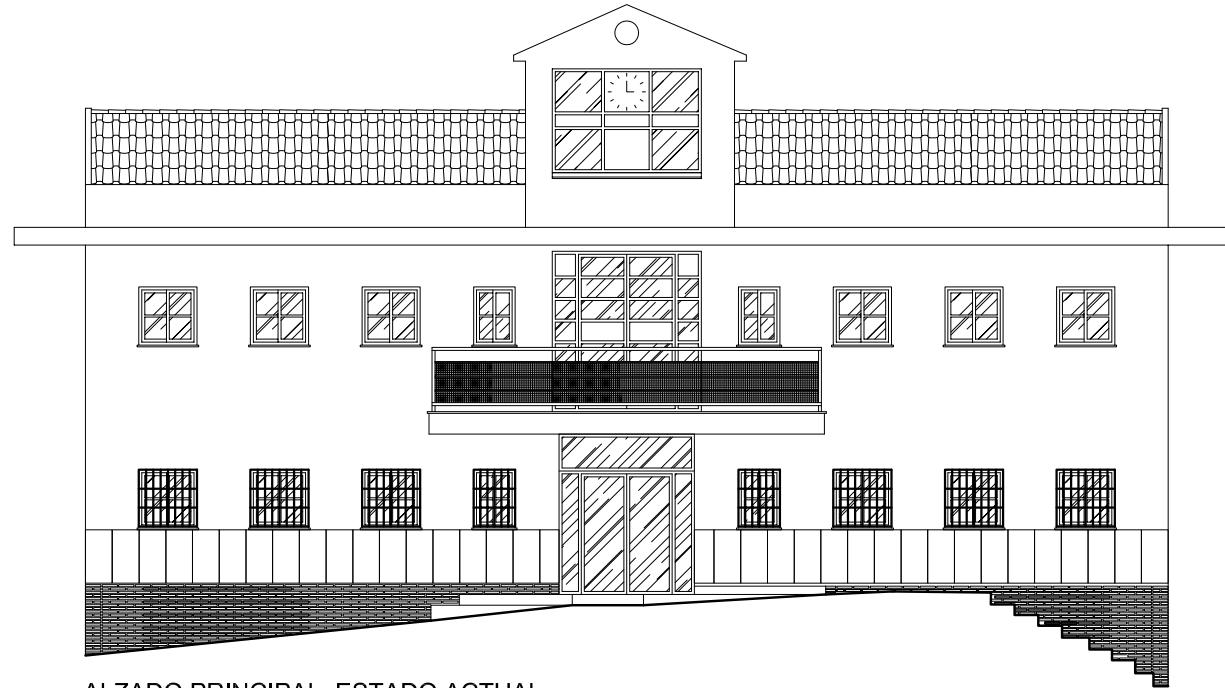

ALZADO PRINCIPAL. ESTADO ACTUAL

PLAN DE ASISTENCIA ECONÓMICA MUNICIPAL 2022, 1ª FASE	
<small>PROYECTO:</small> ADECUACIÓN DE EDIFICIO MUNICIPAL PARA SALÓN DE ACTOS. CÚTAR.	<small>ESCALA:</small> 1:75
<small>PLANO:</small> ALZADO PRINCIPAL. ESTADO ACTUAL	06
<small>PROMOTOR:</small> AYUNTAMIENTO DE CÚTAR. <small>REDACTOR:</small> JOSÉ CRISTÓBAL MARTÍN PAREJA, Arquitecto Técnico. SERVICIOS TÉCNICOS DEL AYUNTAMIENTO DE CÚTAR	DIC.- 2022



FIRMANTE
JOSE CRISTOBAL MARTIN PAREJA

NIF/CIF
****805**

FECHA Y HORA
27/12/2022 08:52:25 CET

CÓDIGO CSV
e77eded7d6019ad577ad7fc5bc54075df0df0d74

URL DE VALIDACIÓN
<https://sede.malaga.es/cutar>

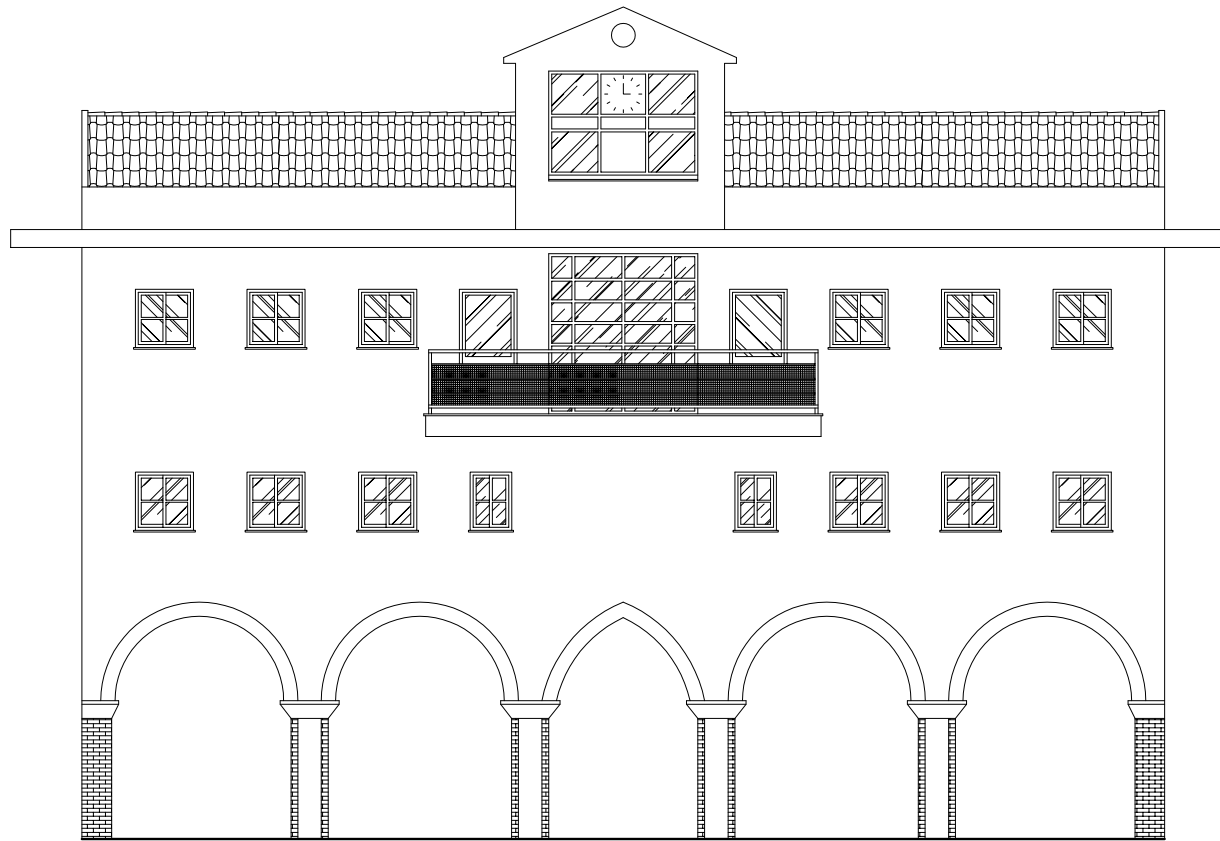

ALZADO POSTERIOR. ESTADO ACTUAL

PLAN DE ASISTENCIA ECONÓMICA MUNICIPAL 2022, 1ª FASE	
<small>PROYECTO:</small> ADECUACIÓN DE EDIFICIO MUNICIPAL PARA SALÓN DE ACTOS. CÚTAR.	<small>ESCALA:</small> 1:75
<small>PLANO:</small> ALZADO POSTERIOR. ESTADO ACTUAL	07
<small>PROMOTOR:</small> AYUNTAMIENTO DE CÚTAR. <small>REDACTOR:</small> JOSÉ CRISTÓBAL MARTÍN PAREJA, Arquitecto Técnico. SERVICIOS TÉCNICOS DEL AYUNTAMIENTO DE CÚTAR	DIC.- 2022 

FIRMANTE
JOSE CRISTOBAL MARTIN PAREJA

NIF/CIF
****805**

FECHA Y HORA
27/12/2022 08:52:25 CET

CÓDIGO CSV
e77eded7d6019ad577ad7fc5bc54075df0df0d74

URL DE VALIDACIÓN
<https://sede.malaga.es/cutar>

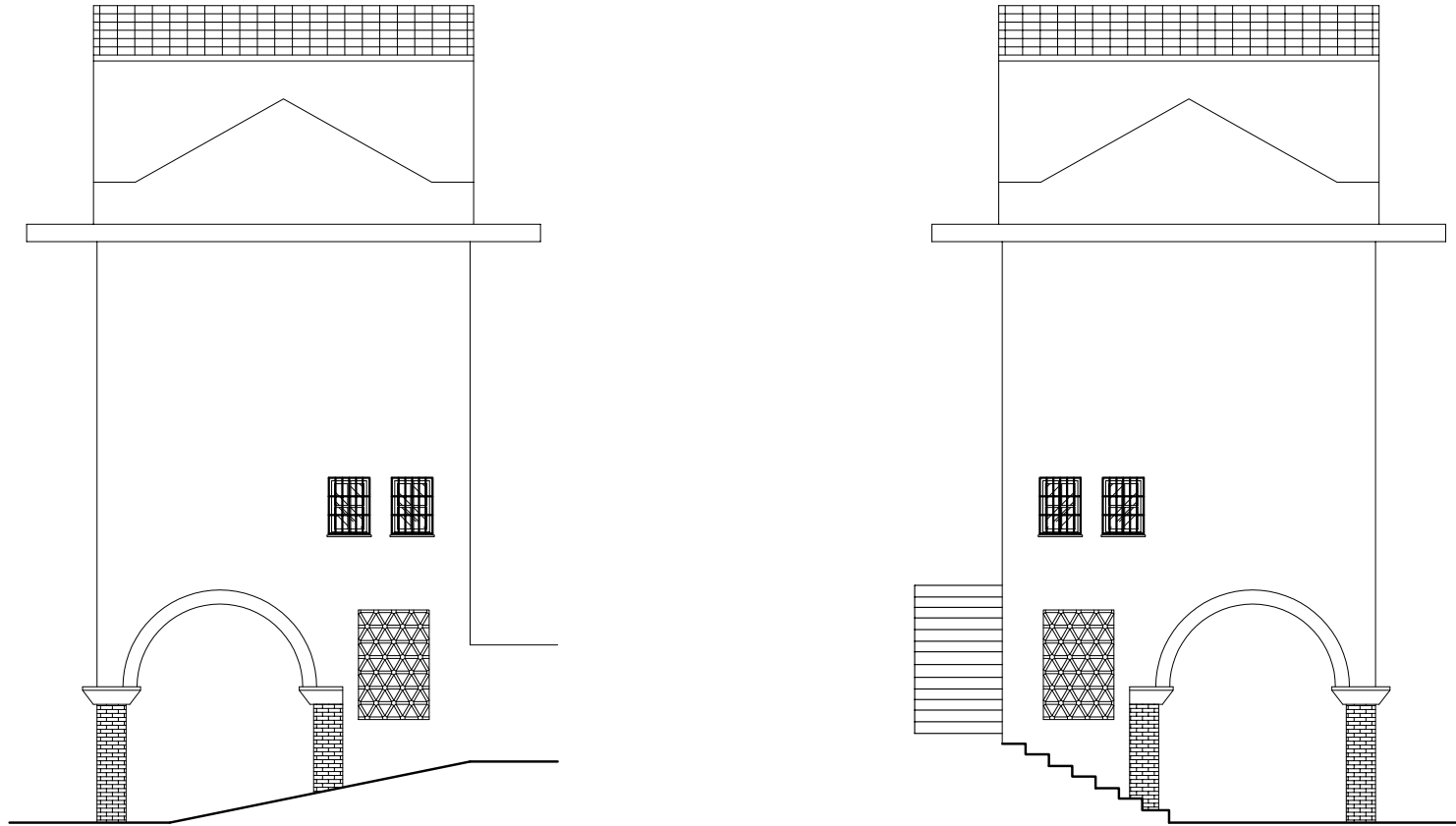

ALZADOS LATERALES. ESTADO ACTUAL

PLAN DE ASISTENCIA ECONÓMICA MUNICIPAL 2022, 1ª FASE	
<small>PROYECTO:</small> ADECUACIÓN DE EDIFICIO MUNICIPAL PARA SALÓN DE ACTOS. CÚTAR.	<small>ESCALA:</small> 1:75
<small>PLANO:</small> ALZADOS LATERALES. ESTADO ACTUAL	08
<small>PROMOTOR:</small> AYUNTAMIENTO DE CÚTAR. <small>REDACTOR:</small> JOSÉ CRISTÓBAL MARTÍN PAREJA, Arquitecto Técnico. SERVICIOS TÉCNICOS DEL AYUNTAMIENTO DE CÚTAR	DIC.- 2022 

FIRMANTE
JOSE CRISTOBAL MARTIN PAREJA

NIF/CIF
****805**

FECHA Y HORA
27/12/2022 08:52:25 CET

CÓDIGO CSV
e77eded7d6019ad577ad7fc5bc54075df0df0d74

URL DE VALIDACIÓN
<https://sede.malaga.es/cutar>



ALZADO PRINCIPAL. ESTADO REFORMADO

PLAN DE ASISTENCIA ECONÓMICA MUNICIPAL 2022, 1ª FASE	
<small>PROYECTO:</small> ADECUACIÓN DE EDIFICIO MUNICIPAL PARA SALÓN DE ACTOS. CÚTAR.	<small>ESCALA:</small> 1:75
<small>PLANO:</small> ALZADO PRINCIPAL. ESTADO REFORMADO	09 DIC.- 2022
<small>PROMOTOR:</small> AYUNTAMIENTO DE CÚTAR. <small>REDACTOR:</small> JOSÉ CRISTÓBAL MARTÍN PAREJA, Arquitecto Técnico. SERVICIOS TÉCNICOS DEL AYUNTAMIENTO DE CÚTAR	



FIRMANTE
JOSE CRISTOBAL MARTIN PAREJA

NIF/CIF
****805**

FECHA Y HORA
27/12/2022 08:52:25 CET

CÓDIGO CSV
e77eded7d6019ad577ad7fc5bc54075df0df0d74

URL DE VALIDACIÓN
<https://sede.malaga.es/cutar>

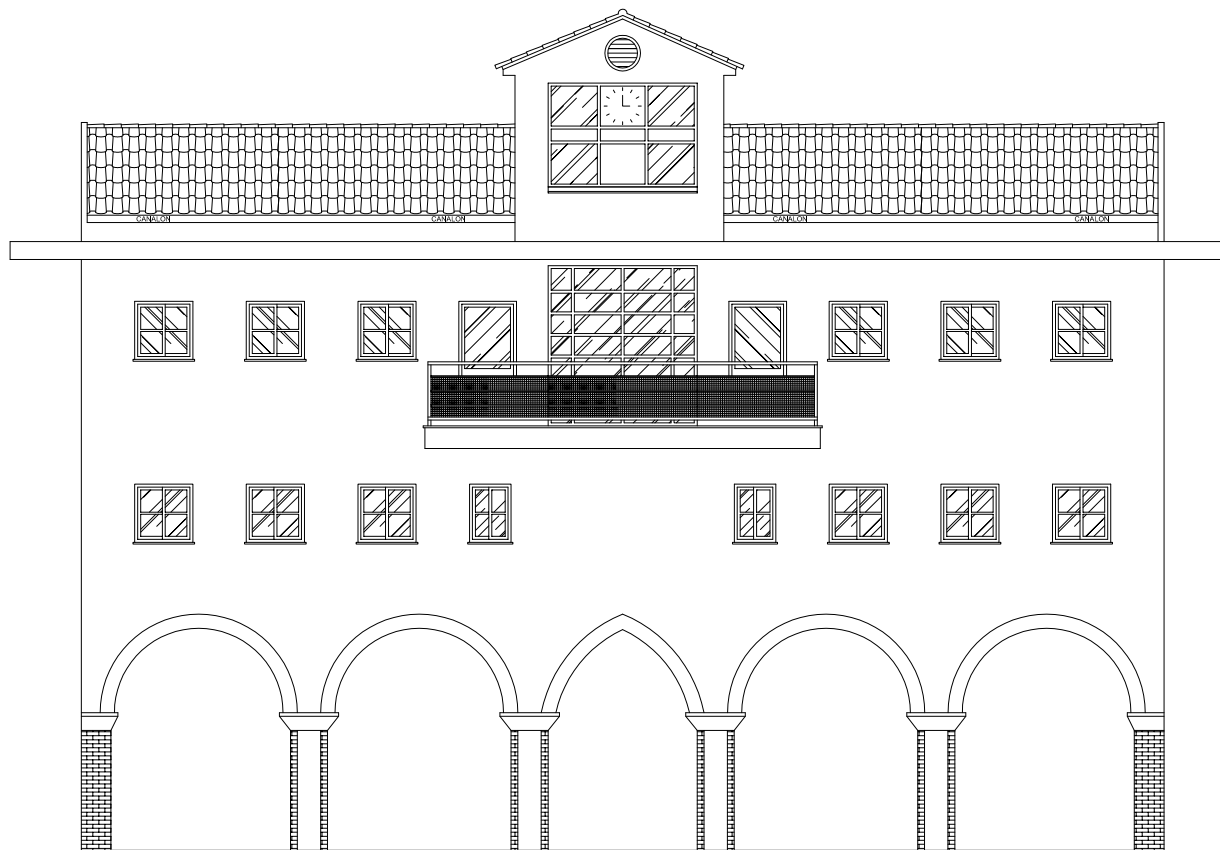

ALZADO POSTERIOR. ESTADO REFORMADO

PLAN DE ASISTENCIA ECONÓMICA MUNICIPAL 2022, 1ª FASE	
<small>PROYECTO:</small> ADECUACIÓN DE EDIFICIO MUNICIPAL PARA SALÓN DE ACTOS. CÚTAR.	<small>ESCALA:</small> 1:75
<small>PLANO:</small> ALZADO POSTERIOR. ESTADO REFORMADO	10
<small>PROMOTOR:</small> AYUNTAMIENTO DE CÚTAR. <small>REDACTOR:</small> JOSÉ CRISTÓBAL MARTÍN PAREJA, Arquitecto Técnico. SERVICIOS TÉCNICOS DEL AYUNTAMIENTO DE CÚTAR	DIC.- 2022



FIRMANTE
JOSE CRISTOBAL MARTIN PAREJA

NIF/CIF
****805**

FECHA Y HORA
27/12/2022 08:52:25 CET

CÓDIGO CSV
e77eded7d6019ad577ad7fc5bc54075df0df0d74

URL DE VALIDACIÓN
<https://sede.malaga.es/cutar>



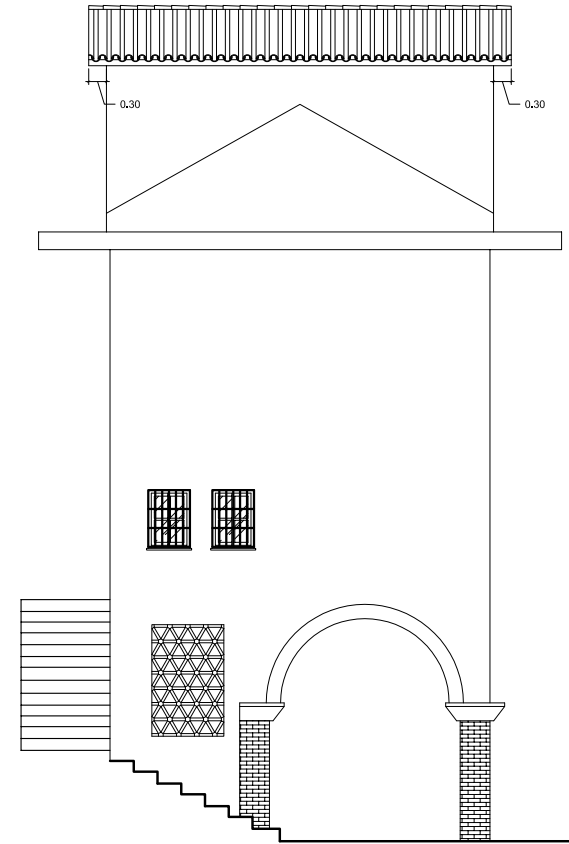
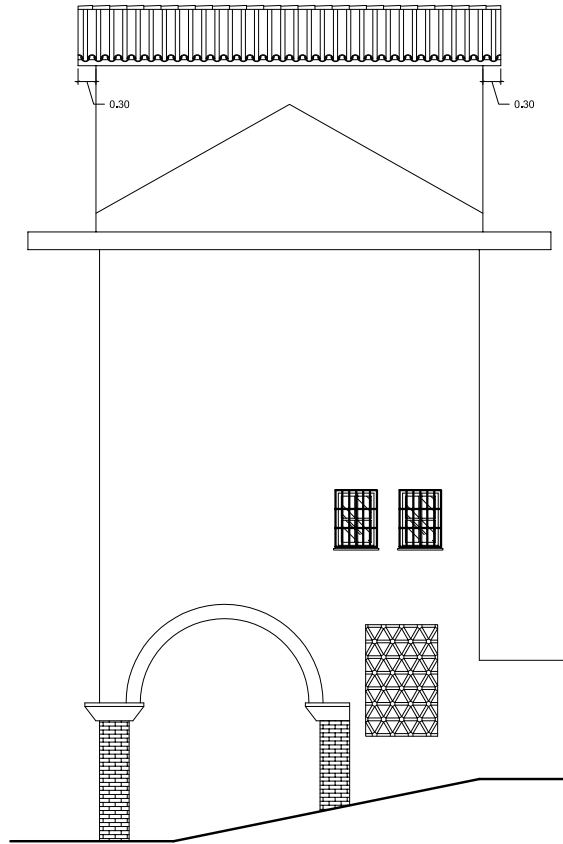

ALZADOS LATERALES. ESTADO REFORMADO

PLAN DE ASISTENCIA ECONÓMICA MUNICIPAL 2022, 1ª FASE	
<small>PROYECTO:</small> ADECUACIÓN DE EDIFICIO MUNICIPAL PARA SALÓN DE ACTOS. CÚTAR.	<small>ESCALA:</small> 1:75
<small>PLANO:</small> ALZADOS LATERALES. ESTADO REFORMADO	11 DIC.- 2022
<small>PROMOTOR:</small> AYUNTAMIENTO DE CÚTAR. <small>REDACTOR:</small> JOSÉ CRISTÓBAL MARTÍN PAREJA. Arquitecto Técnico. SERVICIOS TÉCNICOS DEL AYUNTAMIENTO DE CÚTAR	



FIRMANTE
JOSE CRISTOBAL MARTIN PAREJA

NIF/CIF
****805**

FECHA Y HORA
27/12/2022 08:52:25 CET

CÓDIGO CSV
e77eded7d6019ad577ad7fc5bc54075df0df0d74

URL DE VALIDACIÓN
<https://sede.malaga.es/cutar>

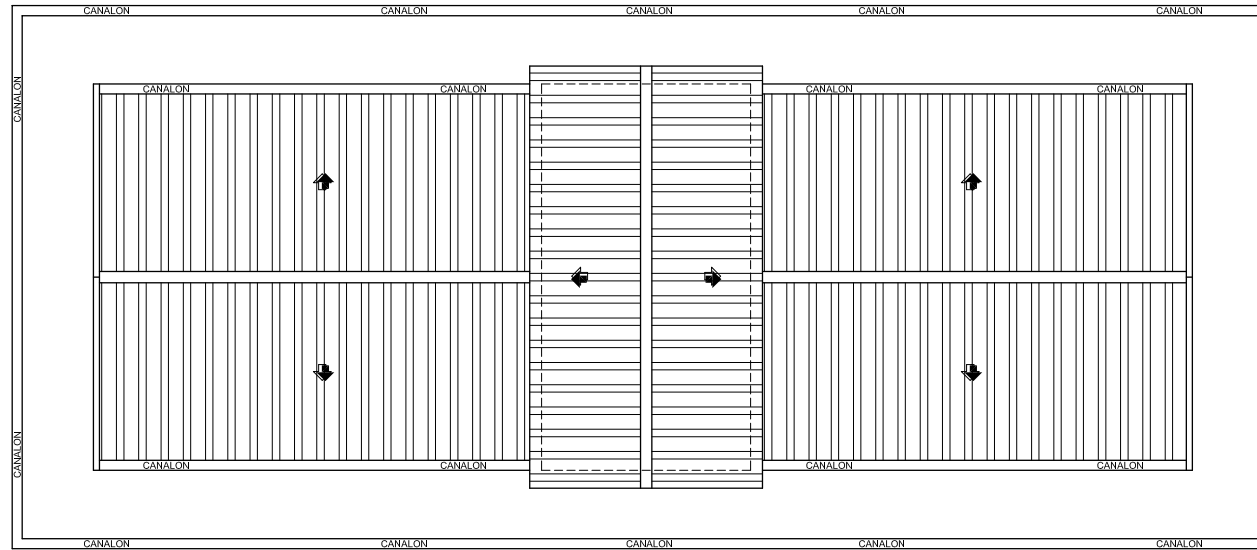

PLANTA DE CUBIERTAS. ESTADO REFORMADO

PLAN DE ASISTENCIA ECONÓMICA MUNICIPAL 2022, 1ª FASE	
<small>PROYECTO:</small> ADECUACIÓN DE EDIFICIO MUNICIPAL PARA SALÓN DE ACTOS. CÚTAR.	<small>ESCALA:</small> 1:75
<small>PLANO:</small> PLANTA DE CUBIERTAS. ESTADO REFORMADO	12 DIC.- 2022
<small>PROMOTOR:</small> AYUNTAMIENTO DE CÚTAR. <small>REDACTOR:</small> JOSÉ CRISTÓBAL MARTÍN PAREJA, Arquitecto Técnico. SERVICIOS TÉCNICOS DEL AYUNTAMIENTO DE CÚTAR	



FIRMANTE
JOSE CRISTOBAL MARTIN PAREJA

NIF/CIF
****805**

FECHA Y HORA
27/12/2022 08:52:25 CET

CÓDIGO CSV
e77eded7d6019ad577ad7fc5bc54075df0df0d74

URL DE VALIDACIÓN
<https://sede.malaga.es/cutar>

DOCUMENTO ELECTRÓNICO

CÓDIGO DE VERIFICACIÓN DEL DOCUMENTO ELECTRÓNICO

e77eded7d6019ad577ad7fc5bc54075df0df0d74

Dirección de verificación del documento: <https://sede.malaga.es/cutar>

Hash del documento: 4365d166d6354aef6a8911e9adb9ccba5ca169068ff5e10ccf65a97b69d16ae9e35e7edad3f13efead93b
b26ccfe4a4ca3d6bb5c73a856af181418681ea74214

METADATOS ENI DEL DOCUMENTO:

Version NTI: <http://administracionelectronica.gob.es/ENI/XSD/v1.0/documento-e>

Identificador: ES_L01290509_2022_0000000000000000000013590924

Órgano: L01290509

Fecha de captura: 27/12/2022 8:40:43

Origen: Administración

Estado elaboración: Original

Formato: PDF

Tipo Documental: Otros

Tipo Firma: XAdES internally detached signature

Valor CSV: e77eded7d6019ad577ad7fc5bc54075df0df0d74

Regulación CSV: Decreto 3628/2017 de 20-12-2017



Código QR para validación en sede

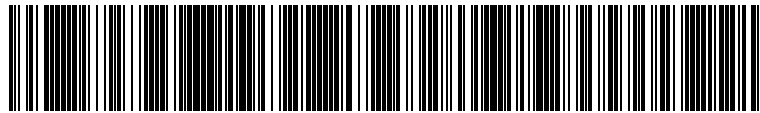

Código EAN-128 para validación en sede

Ordenanza reguladora del uso de medios electrónicos en el ámbito de la Diputación Provincial de Málaga:
https://sede.malaga.es/normativa/ordenanza_reguladora_uso_medios_electronicos.pdf

Política de firma electrónica y de certificados de la Diputación Provincial de Málaga y del marco preferencial para el sector público provincial (texto consolidado):
https://sede.malaga.es/normativa/politica_de_firma_1.0.pdf

Procedimiento de creación y utilización del sello electrónico de órgano de la Hacienda Electrónica Provincial:
https://sede.malaga.es/normativa/procedimiento_creacion_utilizacion_sello_electronico.pdf

Acuerdo de adhesión de la Excm. Diputación Provincial de Málaga al convenio de colaboración entre la Administración General del Estado (MINHAP) y la Comunidad Autónoma de Andalucía para la prestación mutua de soluciones básicas de Administración Electrónica de fecha 11 de mayo de 2016:
https://sede.malaga.es/normativa/ae_convenio_j_andalucia_MINHAP_soluciones_basicas.pdf

Aplicación del sistema de Código Seguro de Verificación (CSV) en el ámbito de la Diputación Provincial de Málaga:
https://sede.malaga.es/normativa/decreto_CSV.pdf