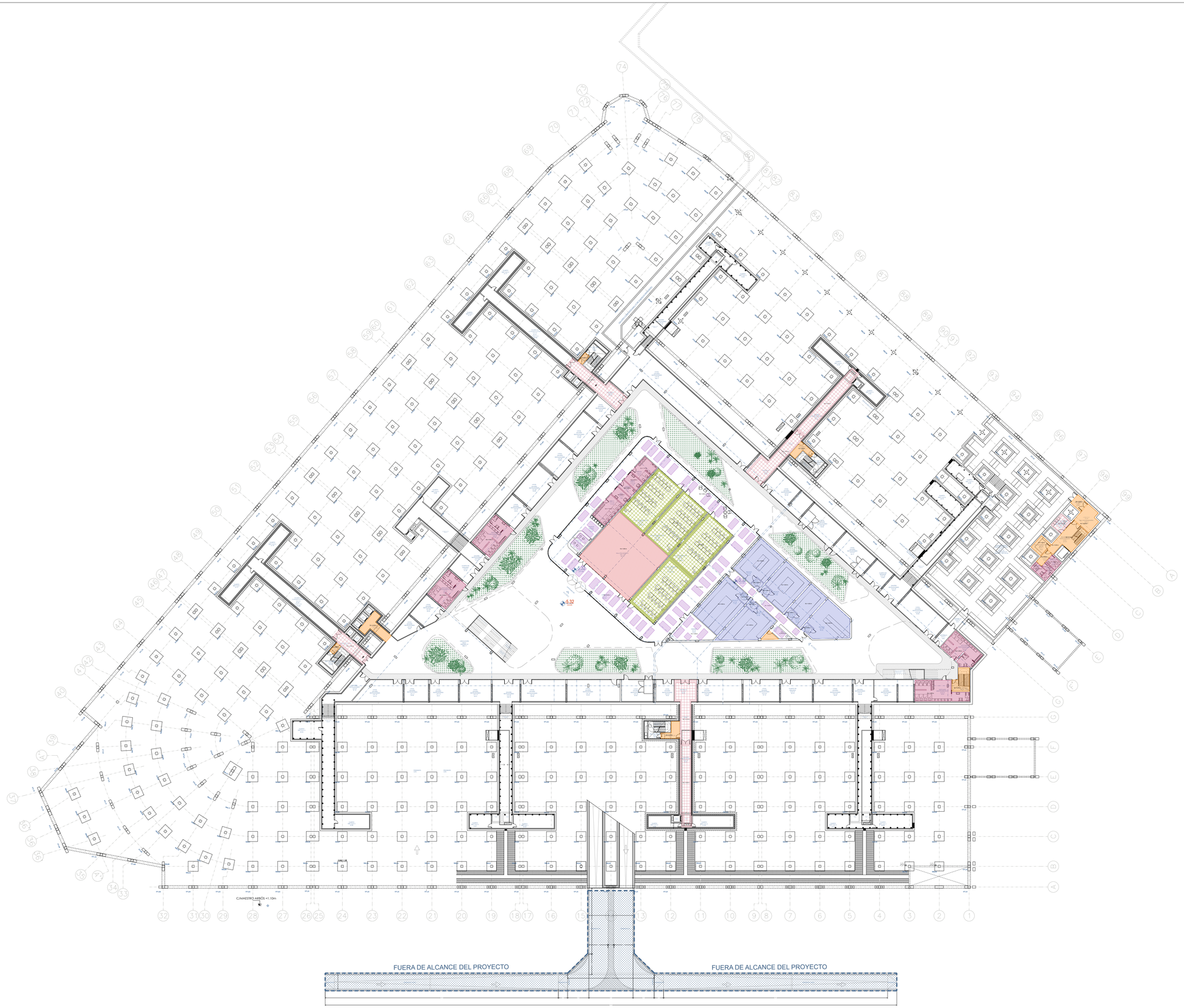

LEYENDA

- (Escaleras protegidas, oficina abierta y almacenes) Falso techo continuo de PYL de 15 mm de espesor y perfilería oculta
- (Vestuarios, aseos y cuartos de limpieza) Falso techo continuo con PYL de 15 mm de espesor ANTIHUMEDAD y perfilería oculta
- (Archivo) Falso techo continuo PYL tipo FOC Resistencia EI 180. 3 placas de silicato cálcico
- (Despachos, aulas de formación, bloques de acceso y office) Falso techo compuesto por perfilería oculta y placa desmontable de 600x600x20mm acabado vinílico. Faja perimetral de placa de yeso laminado 30-45cm.
- (Sala en objetos perdidos y galerías S1) Falso techo compuesto por perfilería semi-oculta y placa desmontable de 600x600x20mm acabado vinílico. Faja perimetral de placa de yeso laminado 30-45cm.
- (Primeros auxilios) Falso techo compuesto por perfilería semi-oculta y placa desmontable de 600x600x20mm acabado vinílico resistente a la humedad. Faja perimetral de placa de yeso laminado 30-45cm anthumedad.
- (Oficinas abiertas, pasillos zona central S1) Isla acústica 2360/2400x1160/1200x40mm y 1160/1200x1160/1200x40mm tipo ROCKFON ECLIPSE, ECOPHON SOLO RECTANGLE/SQUARE o equivalente de lana de roca volcánica, lana de vidrio o similar, canto recto, colocación según plano.
- (Vestíbulos de acceso) Baffle acústico de1200x300/600x40/50mm tipo ROCKFON UNIVERSAL, ECOPHON SOLO BAFFLE o equivalente.
- (Sala polivalente) Techo acústico continuo de lana de roca, vidrio o similar tipo MONO ACOUSTIC de Rockfon, FADE DUO de Ecophon o equivalente.
- (Acceso principal) Isla acústica circular 1160/1200 mm y 800 mm tipo ROCKFON ECLIPSE, ECOPHON SOLO CIRCLE o equivalente de lana de roca volcánica, lana de vidrio o similar, canto recto.

N

ÁREA DE GOBIERNO DE OBRAS Y EQUIPAMIENTOS
DIRECCIÓN GENERAL DE ARQUITECTURA Y CONSERVACIÓN DEL PATRIMONIO

TÍTULO DEL PROYECTO:

REHABILITACION DEL ANTIGUO MERCADO DE FRUTAS Y VERDURAS DE LEGAZPI

Plaza de Legazpi nº7, Arganzuela, Madrid

TÍTULO DEL PLANO:

Memorias de acabados (falsos techos)

Planta Sótano -1

NUM. PLANO:

F2.3.S1

FECHA:

DICIEMBRE 2023

ESCALA:

1/400 - A1

INGENIERIA:

E. BARDAJÍ & ASOCIADOS ARQUITECTOS

INGENIERIA VALLADARES

EL ARQUITECTO:

ALFONSO MURGA DE MENDOZA

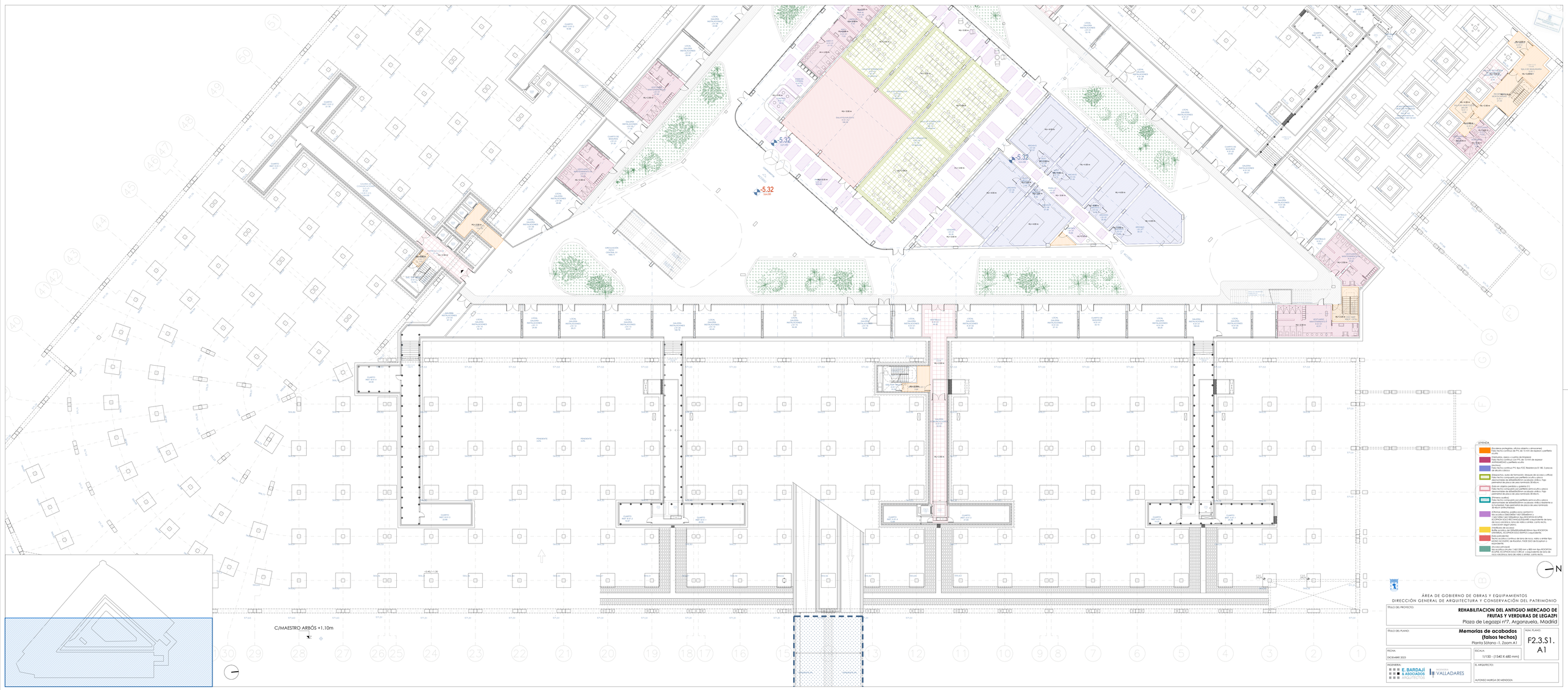
C/MAESTRO ARBÓS +1.10m
LEYENDA
(Elementos protegidos, último cliente o almacenes)
Falso techo continuo PYL de 15 mm de espesor y perfilería oculta
(Aseos, cocina y cuarto de limpieza)
Falso techo continuo con PYL de 15 mm de espesor HIDROFUGO y perfilería oculta
(Cámaras)
Falso techo continuo PYL tipo F52, Resistencia El 180, 3 capas de aislante térmico
(Despachos, aulas de formación, Vestuarios de aseos y oficina)
Falso techo compuesto por perfilería oculta y placa de escayola perforada de 60x60x20mm, acabado blanco. Tipo de placa de yeso laminado El 30 min.
(Salas en vitrina paredes y galerías F1)
Falso techo compuesto por perfilería oculta y placa desmontable de 60x60x20mm acabado white. Tipo de placa de yeso laminado El 30 min.
(Pasillos de acceso)
Falso techo compuesto por perfilería semi oculta y placa de yeso laminado, tipo pladur, perforadas, acabado satinado o semi brillo. Tipo pladur El 30 min.
(Cámaras de salsas, pasillos zona central F1)
Falso techo compuesto por perfilería semi oculta y placa de yeso laminado, tipo pladur, perforadas, acabado satinado o semi brillo. Tipo pladur El 30 min.
(Cámaras de carne)
Techo acústico continuo de lana de roca, visto o similar tipo ROCKFON ECLIPSE ECOPRIMA ELECTRICLIP, o equivalente de lana de roca vidriosa, lana de vidrio o similar, canto recto.
(Cámaras de pescado)
Techo acústico continuo de lana de roca, visto o similar tipo ROCKFON ECLIPSE ECOPRIMA ELECTRICLIP, o equivalente de lana de roca vidriosa, lana de vidrio o similar, canto recto.
(Aseos)
Techo acústico continuo de lana de roca, visto o similar tipo ROCKFON ECLIPSE ECOPRIMA ELECTRICLIP, o equivalente de lana de roca vidriosa, lana de vidrio o similar, canto recto.
(Cámaras de carne)
Baffle acústico de 1200x600x40x40mm tipo ROCKFON ECOPRIMA BAFFLE o equivalente.
(Zona pescadería)
Techo acústico continuo de lana de roca, visto o similar tipo ROCKFON Lithos de Rockfon, MINERAL BOARD de Knauf o equivalente.
(Aseos adaptados)
Techo continuo de 1500 mm x 800 mm tipo ROCKFON ECLIPSE ECOPRIMA ELECTRICLIP, o equivalente de lana de roca vidriosa, lana de vidrio o similar, canto recto.
N
ÁREA DE GOBIERNO DE OBRAS Y EQUIPAMIENTOS
DIRECCIÓN GENERAL DE ARQUITECTURA Y CONSERVACIÓN DEL PATRIMONIO
TÍTULO DEL PROYECTO:
REHABILITACION DEL ANTIGUO MERCADO DE FRUTAS Y VERDURAS DE LEGAZPI
Plaza de Legazpi nº7, Arganzuela, Madrid
TÍTULO DEL PLANO:
Memorias de acabados (falsos techos)
Planta Sótano -1. Zoom A1
PLANO PLANTA:
F2.3.S1. A1
FECHA:
DICIEMBRE 2023
ESCALA:
1/150 - (1540 X 680 mm)
INGENIERIA:
E. BARDAJI & ASOCIADOS INGENIEROS
ARQUITECTURA:
VALLADARES
EL ARQUITECTO:
ALFONSO MURGA DE MENDOZA

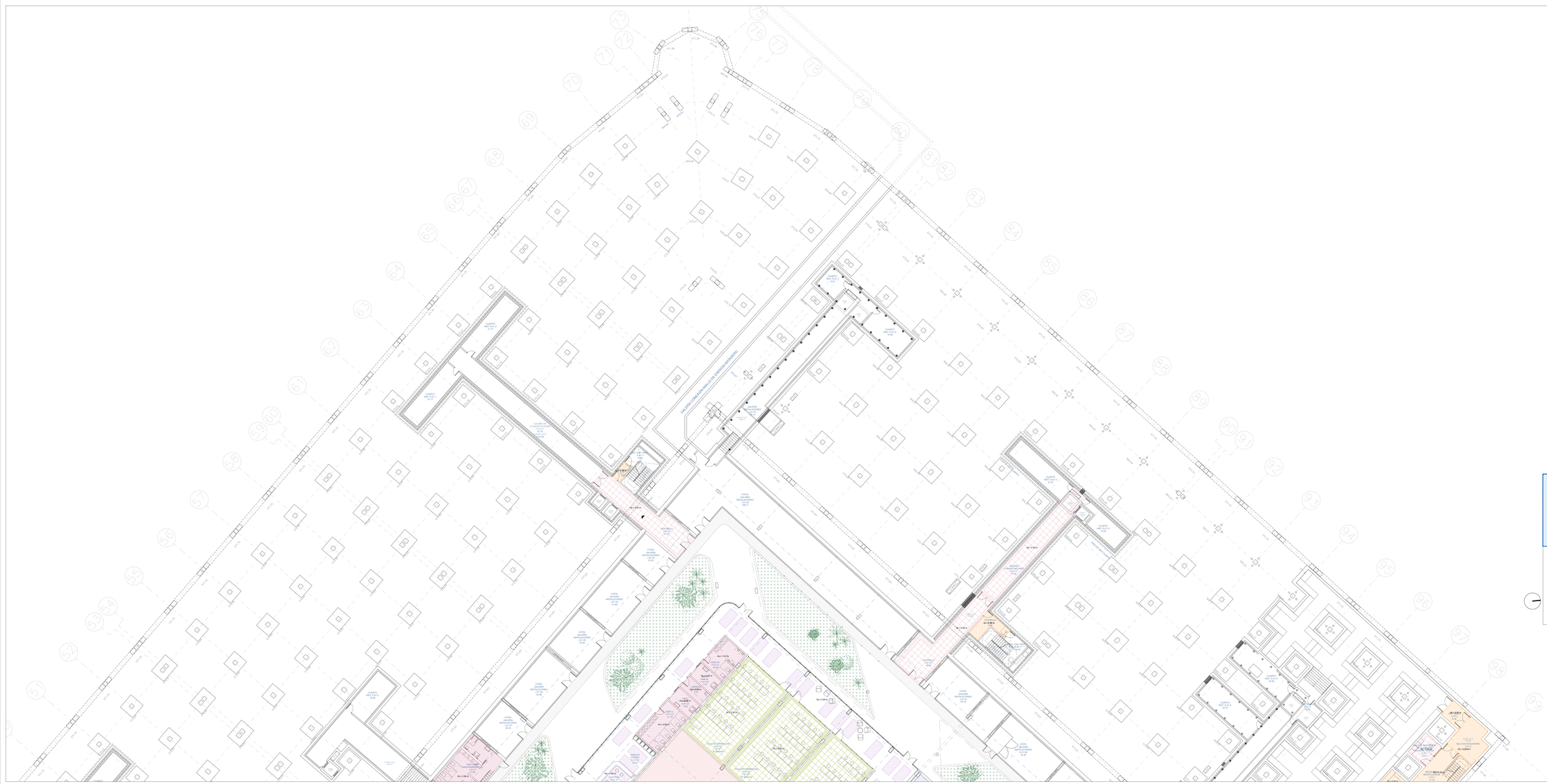

LEYENDA

- (Escalera protegida, cálculo abierto y ventilación) Falso techo continuo de PYL de 15 mm de espesor y perfilería oculta
- (Vestuarios, aseos y cuartos de limpieza) Falso techo continuo de PYL de 15 mm de espesor antihumedad y perfilería oculta
- (Archivo) Falso techo continuo PYL tipo FOC Resistencia El 180. 3 placas de 18+25+18,0
- (Despachos, aulas de formación, Salaspec de acceso y oficina) Falso techo continuo por perfilería oculta y placa desmontable de 600x600mm acústica vinílica. Tipo pentahall de placa de yeso laminado 30+30cm.
- (Salas de ventas pescados y perfilería) Falso techo continuo por perfilería semioculta y placa desmontable de 600x600mm acústica vinílica. Tipo pentahall de placa de yeso laminada 30+30cm.
- (Primera ocupación) Falso techo continuado por perfilería semioculta y placa desmontable de 600x600mm acústica vinílica. Tipo pentahall de fo.hormiaco. Tipo pentahall de placa de yeso laminada 30+30cm (antihumedad).
- (Ofrenda pescados, pasillo zona central U) Falso techo de lamas de aluminio lisas 80X80X80mm y 1140X1200x1140X1200x80mm tipo ROCKFON SYLPHE. Falso techo continuo de PYL de 15 mm de espesor de tipo de roca volcánica, lana de vidrio y amba, confiterías, colocación según plano.
- (Pescadería) Buffle acústico del 100x50x50x50x40x50mm tipo ROCKFON ZENITHAL, ROCFON SOLO ENFRIO o equivalente.
- (Pescadería) Techo acústico continuo de lana de roca, sobre cambiar tipo MONO ACOUSTIC de Rockfon, FACE GOLD de Knauf.m o equivalente.
- (Aviones pescado) Bin acústico decorar 1140X1200 mm x 800 mm tipo ROCKFON SYLPHE, ROCFON SOLO ENFRIO o equivalente. Falso techo de roca volcánica, lana de vidrio y amba, confiterías.

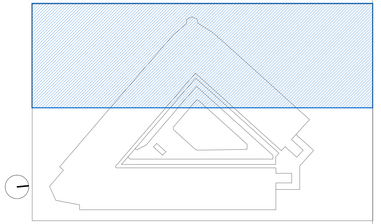

N

ÁREA DE GOBIERNO DE OBRAS Y EQUIPAMIENTOS
DIRECCIÓN GENERAL DE ARQUITECTURA Y CONSERVACIÓN DEL PATRIMONIO

TÍTULO DEL PROYECTO:	**REHABILITACIÓN DEL ANTIGUO MERCADO DE FRUTAS Y VERDURAS DE LEGAZPI** Plaza de Legazpi nº7, Arganzuela, Madrid
TÍTULO DEL PLANO:	**Memorias de acabados (falsos techos)** Planta Sótano -1. Zoom A2
NÚM. PLANO:	F2.3.S1. A2
FECHA: DICIEMBRE 2023	ESCALA: 1/150 - (1540 X 680 mm)
INGENIERÍA: E. BARDAJÍ & ASOCIADOS INGENIEROS ARQUITECTOS	EL ARQUITECTO: ALFONSO MURGA DE MENDOZA

UTE MERCADO LEGAZPI
E. BARDAJÍ & ASOCIADOS
VALLADARES