

JUNIO 2018

PROYECTO BÁSICO Y DE EJECUCIÓN EDIFICIO DE VESTUARIOS EN ABAJAS_BURGOS

PLANOS

arquitecto: GONZALO LUIS MORENO

promotor: CONSORCIO PROVINCIAL DE RESIDUOS DE BURGOS

M2
cinco

CALLE MADRID 2 - 1º oficina 5 BURGOS 09002 www.emedoscinco.com estudio@emedoscinco.com tel-fax 947200399

VISADO

19/06/2018

Páginas: 16

20180457-105

Arquitectos
GONZALO DE LUIS MORENO

COACYLE / COLEGIO
OFICIAL DE ARQUITECTOS
DE CASTILLA Y LEÓN ESTE

DEMARCACIÓN DE BURGOS

ÍNDICE

Plano	a00	_SITUACIÓN Y EMPLAZAMIENTO
Plano	a01	_PLANTA GENERAL_CONEXIÓN CON REDES EXISTENTES
Plano	a02	_PLANTA. SUPERFICIES Y MOBILIARIO
Plano	a03	_PLANTA. COTAS
Plano	a04	_PLANTA DE CUBIERTA. ALZADOS Y SECCIÓN
Plano	a05	_INSTALACIONES. FONTANERÍA
Plano	a06	_INSTALACIONES. SANEAMIENTO
Plano	a07	_INSTALACIONES. ELECTRICIDAD
Plano	a08	_INSTALACIONES. ILUMINACIÓN
Plano	a09	_INSTALACIONES. VENTILACIÓN
Plano	a10	_INSTALACIONES. CUMPLIMIENTO DB-SI
Plano	a11	_ACABADOS. REPLANTEO DE FALSO TECHO
Plano	a12	_CARPINTERÍA
Plano	a13	_DETALLE CONSTRUCTIVO
Plano	e01	_CIMENTACIÓN Y REPLANTEO
Plano	e02	_CIMENTACIÓN ARMADO LOSA
Plano	e03	_CIMENTACIÓN ARMADO LOSA
Plano	e04	_CUBIERTA. VIGAS
Plano	e05	_CUBIERTA. FORJADO

VISADO

19/06/2018

Páginas: 16

20180457-105

Arquitectos
GONZALO DE LUIS MORENO**COACYLE** / COLEGIO
OFICIAL DE ARQUITECTOS
DE CASTILLA Y LEÓN ESTE

DEMARCACIÓN DE BURGOS

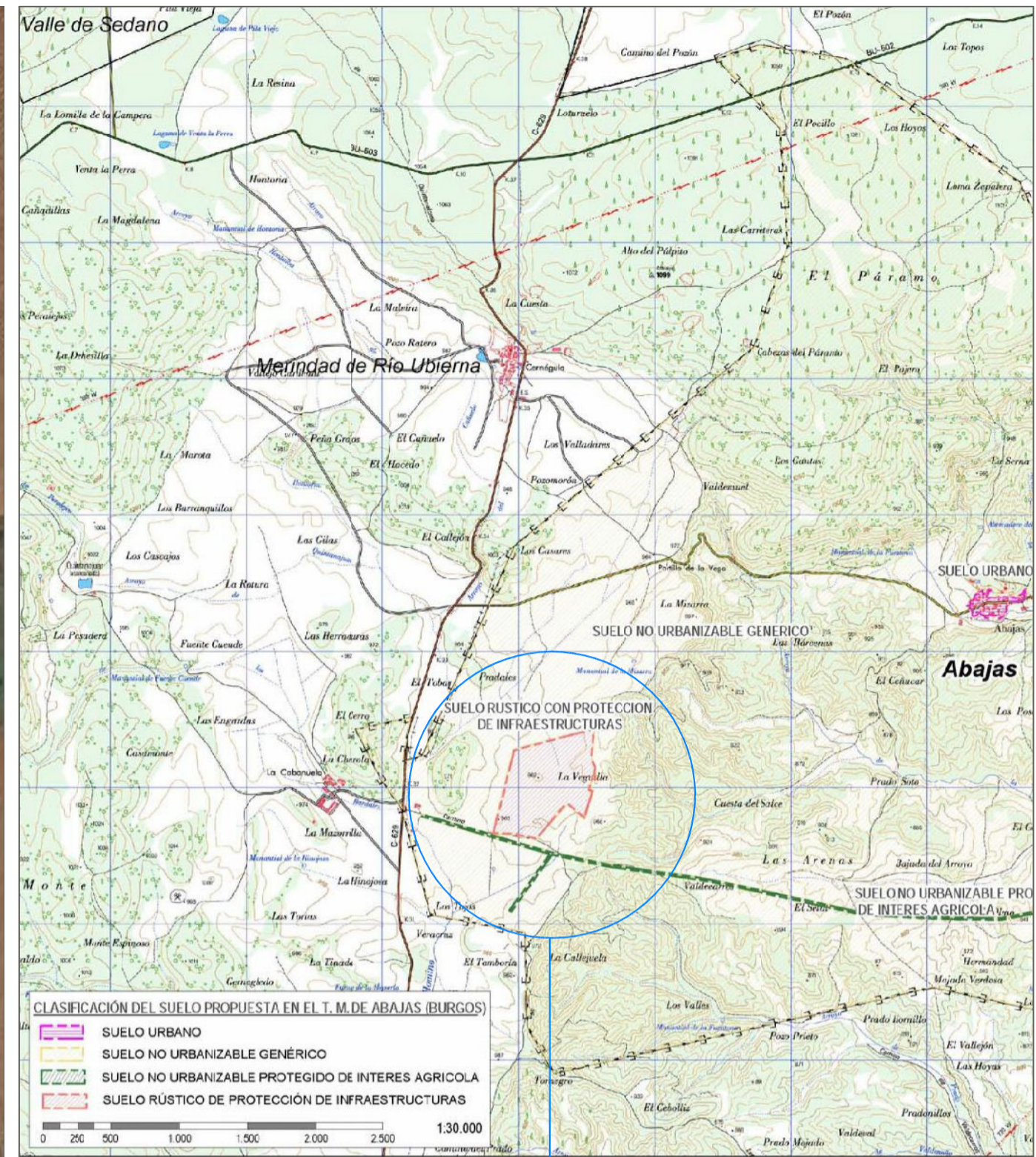

EMPLAZAMIENTO

SITUACION

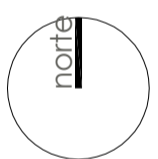

AREA DE RESIDUOS

proyecto básico y de ejecución de edificio de vestuarios en Abajas_Burgos

M2
cinco

SITUACIÓN Y EMPLAZAMIENTO
Y GESTIÓN DE RESIDUOS

ARQUITECTO
GONZALO LUIS MORENO

calle madrid 2, 1ª oficina 5 BURGOS 09002 telefono-fax 947 200 399

PROPIEDAD
CONSORCIO PROVINCIAL
DE RESIDUOS DE BURGOS

a 00

ESCALA 1/750
MAYO 2018

www.emedoscinco.com estudio@emedoscinco.com

VISADO

19/06/2018

Páginas: 16
20180457-105

Arquitectos
GONZALO DE LUIS MORENO

COACYLE / COLEGIO
OFICIAL DE ARQUITECTOS
DE CASTILLA Y LEÓN ESTE

DEMARCACIÓN DE BURGOS

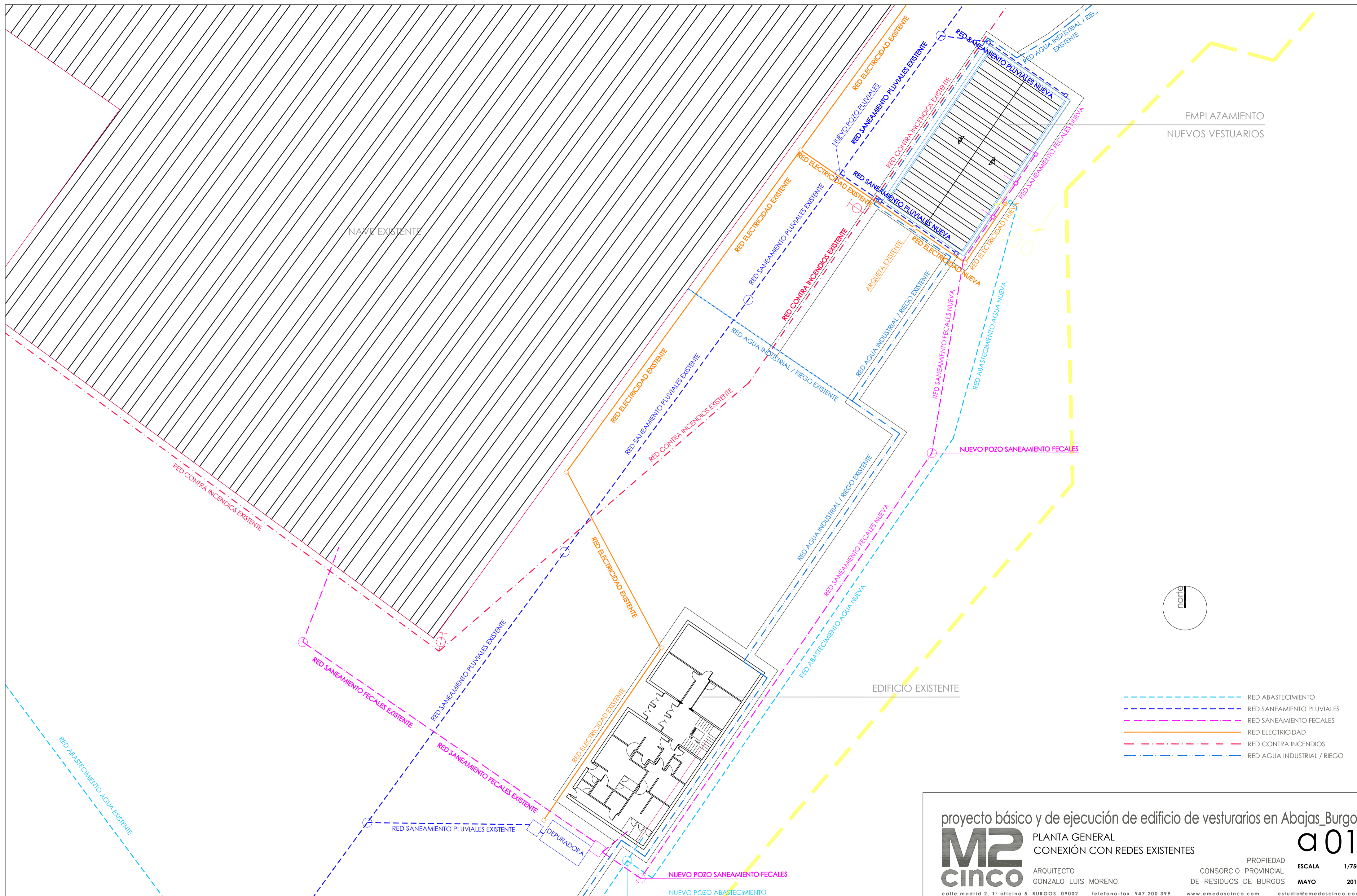

EMPLAZAMIENTO
NUEVOS VESTUARIOS

NAVE EXISTENTE

EDIFICIO EXISTENTE



- - - - - RED ABASTECIMIENTO
- - - - - RED SANEAMIENTO PLUVIALES
- - - - - RED SANEAMIENTO FECALES
- - - - - RED ELECTRICIDAD
- - - - - RED CONTRA INCENDIOS
- - - - - RED AGUA INDUSTRIAL / RIEGO

proyecto básico y de ejecución de edificio de vestuarios en Abajas_Burgos



PLANTA GENERAL
CONEXIÓN CON REDES EXISTENTES

a01

ARQUITECTO
GONZALO LUIS MORENO

PROPIEDAD
CONSORCIO PROVINCIAL
DE RESIDUOS DE BURGOS

calle madrid 2, 1º oficina 5 BURGOS 09002 telefono-fax 947 200 399 www.emedoscinco.com estudio@emedoscinco.com

VISADO

19/06/2018

Páginas: 16
20180457-105

Arquitectos
GONZALO DE LUIS MORENO

COACYLE / COLEGIO
OFICIAL DE ARQUITECTOS
DE CASTILLA Y LEÓN ESTE

DEMARCACIÓN DE BURGOS

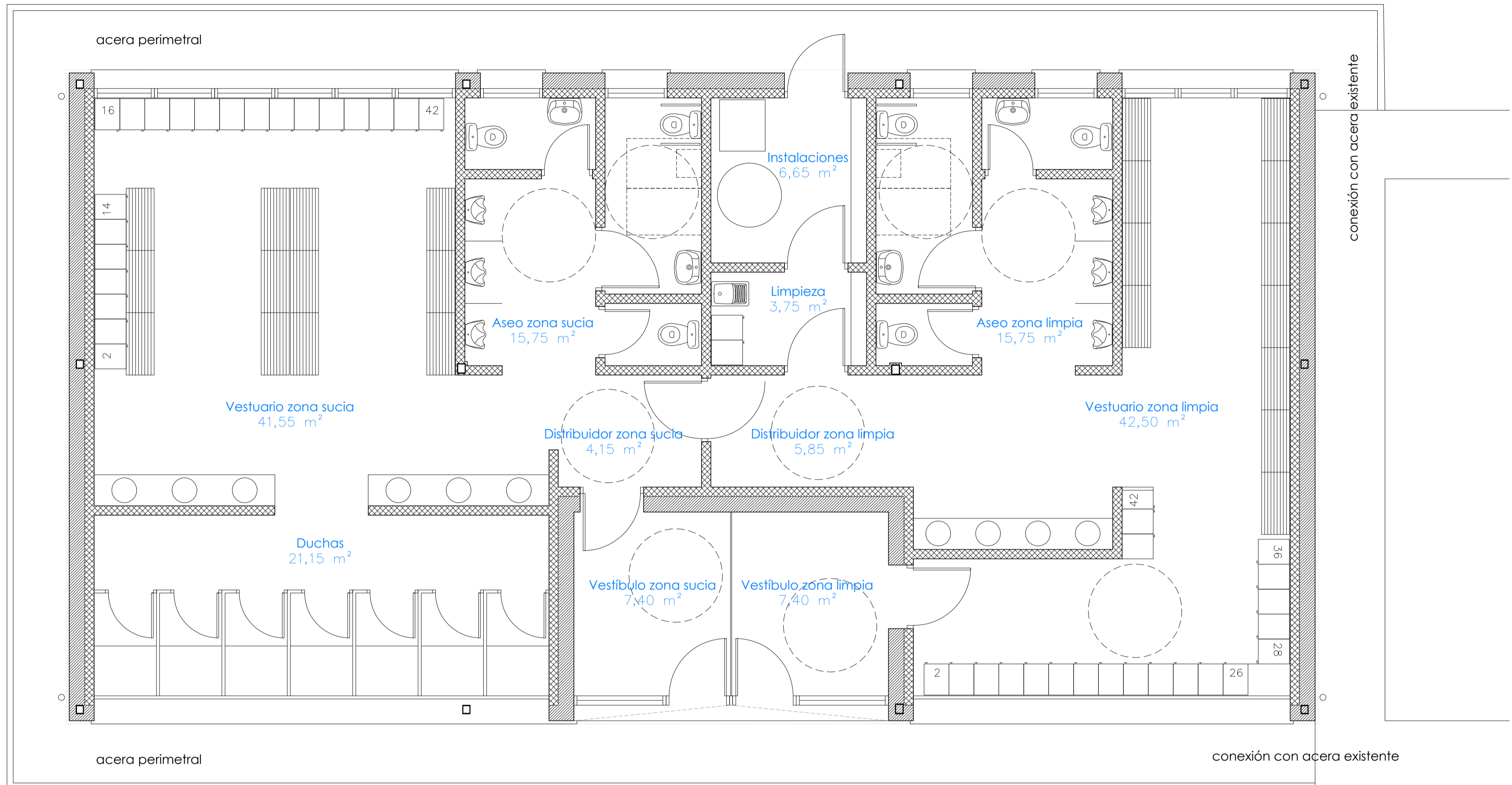

SUPERFICIES

SUPERFICIES ÚTILES

VESTÍBULO ZONA LIMPIA	7,40 m ²
DISTRIBUIDOR ZONA LIMPIA	5,85 m ²
VESTUARIO ZONA LIMPIA	42,50 m ²
ASEO ZONA LIMPIA	15,75 m ²
VESTÍBULO ZONA SUCIA	7,40 m ²
DISTRIBUIDOR ZONA SUCIA	4,15 m ²
VESTUARIO ZONA SUCIA	41,55 m ²
DUCHAS	21,15 m ²
ASEO ZONA SUCIA	15,75 m ²
LIMPIEZA	3,75 m ²
INSTALACIONES	6,65 m ²
TOTAL SUPERFICIES ÚTILES	171,90 m²

SUPERFICIES CONSTRUIDAS

VESTÍBULO ENTRADA	19,35 m ²
ZONA LIMPIA 48	77,90 m ²
ZONA SUCIA	98,10 m ²
INSTALACIONES/LIMPIEZA	12,65 m ²
TOTAL SUPERFICIES CONSTRUIDAS	208,00 m²

proyecto básico y de ejecución de edificio de vestuarios en Abajas_Burgos

M2
cinco

PLANTA
SUPERFICIES Y MOBILIARIO

ARQUITECTO
GONZALO LUIS MORENO

calle madrid 2. 1ª oficina 5 BURGOS 09002 telefono-fax 947 200 399

PROPIEDAD
CONSORCIO PROVINCIAL
DE RESIDUOS DE BURGOS

ESCALA
1/50

MAYO 2018

a 02

VISADO

19/06/2018

Páginas: 16
20180457-105

Arquitectos
GONZALO DE LUIS MORENO

COACYLE / COLEGIO
OFICIAL DE ARQUITECTOS
DE CASTILLA Y LEÓN ESTE

DEMARCACIÓN DE BURGOS

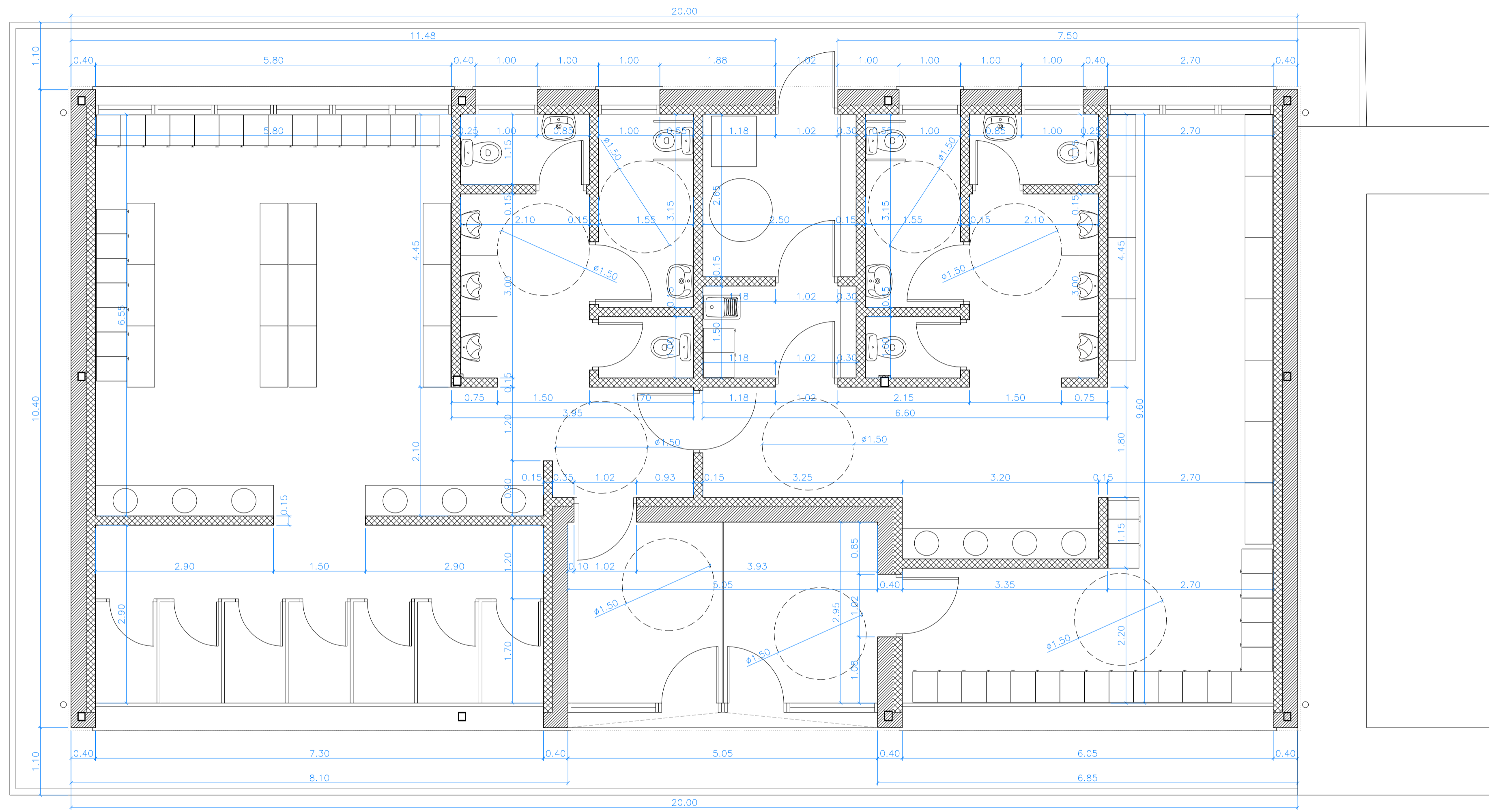

proyecto básico y de ejecución de edificio de vestuarios en Abajas_Burgos

M2
cinco

PLANTA
COTAS
ARQUITECTO
GONZALO LUIS MORENO

a 03

PROPIEDAD
CONSORCIO PROVINCIAL
DE RESIDUOS DE BURGOS
ESCALA
1/50
MAYO
2018

calle madrid 2. 1ª oficina 5 BURGOS 09002 telefono-fax 947 200 399 www.emedoscinco.com estudio@emedoscinco.com

VISADO

19/06/2018

Páginas: 16
20180457-105

Arquitectos
GONZALO DE LUIS MORENO

COACYLE / COLEGIO
OFICIAL DE ARQUITECTOS
DE CASTILLA Y LEÓN ESTE

DEMARCACIÓN DE BURGOS

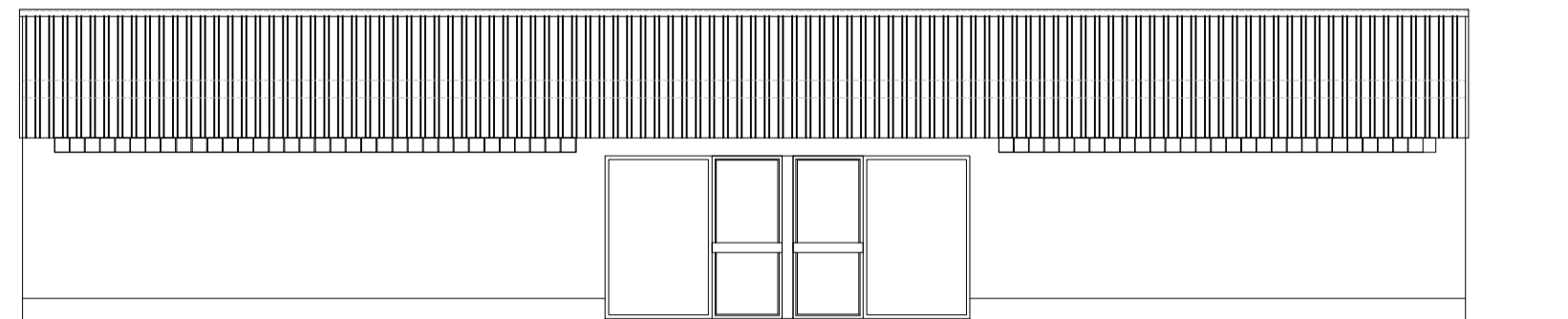

ALZADO NOROESTE

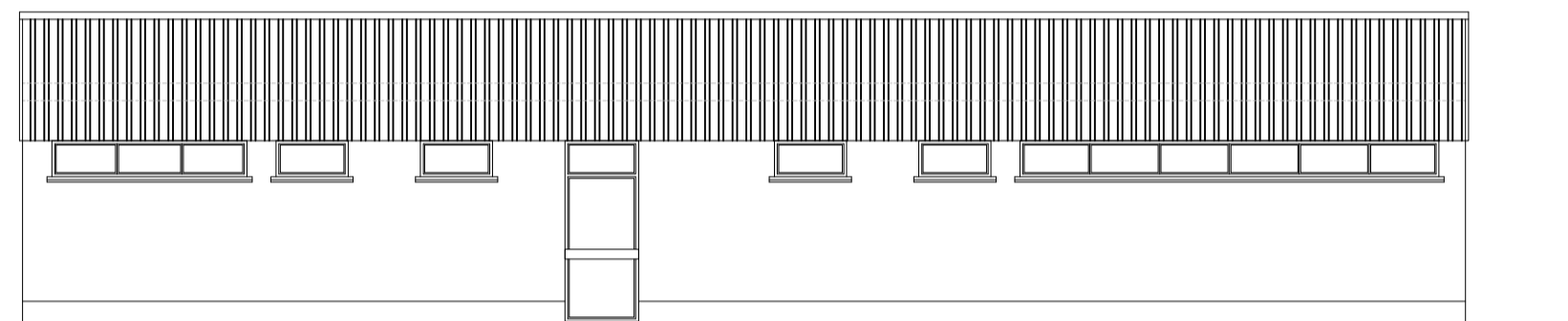

ALZADO SURESTE

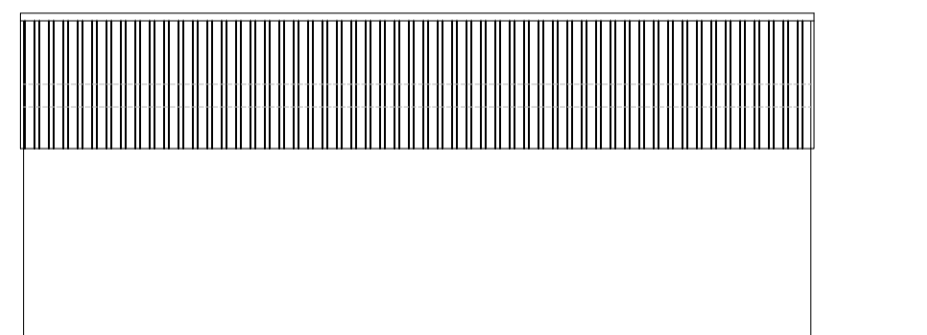

ALZADO SUROESTE

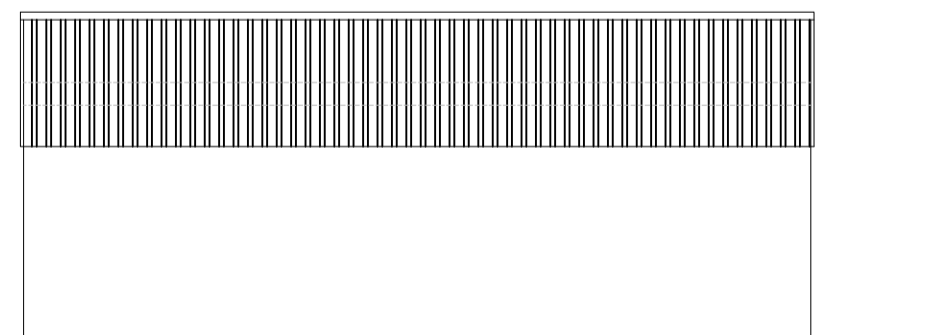

ALZADO NORESTE

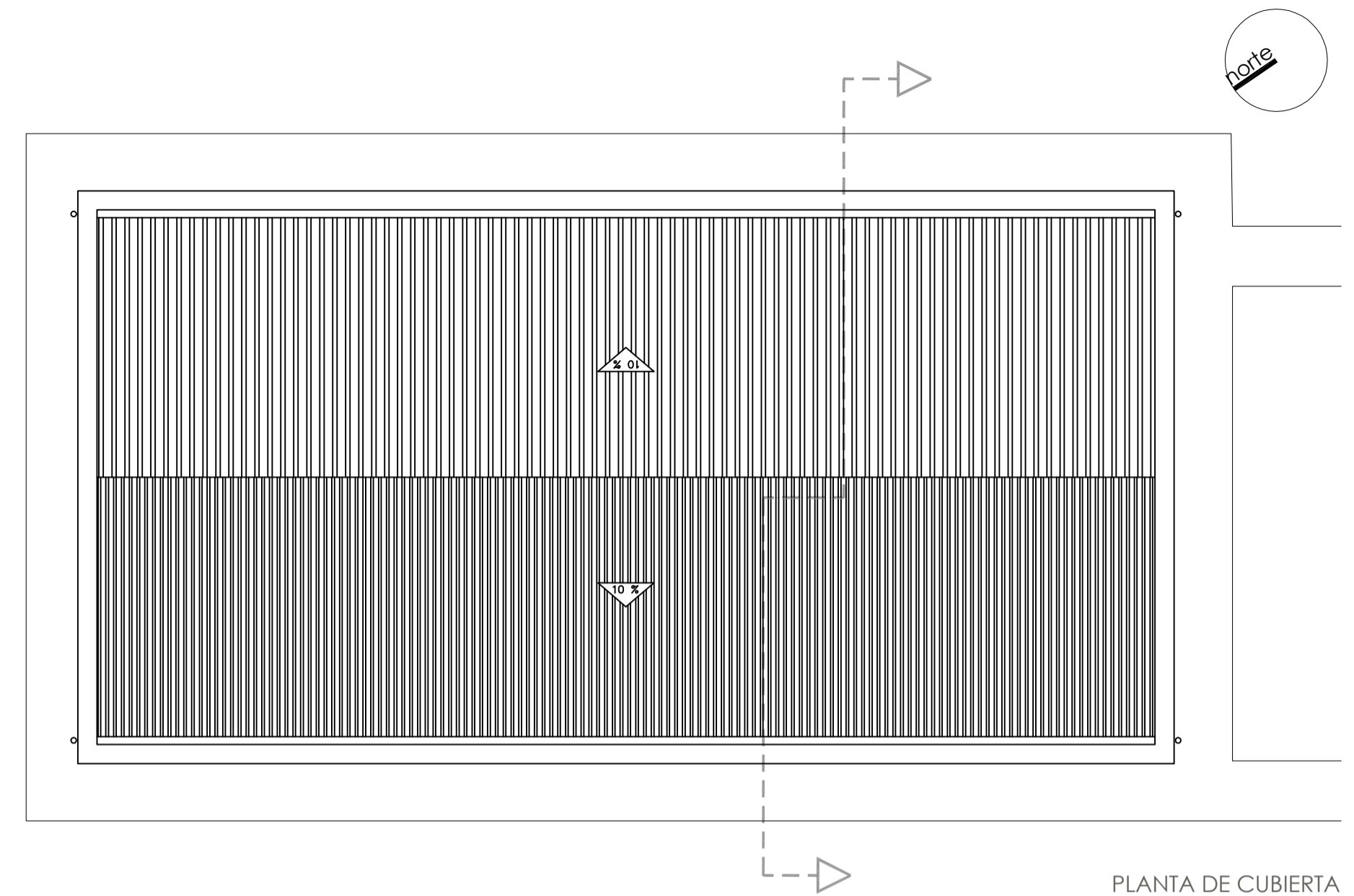

PLANTA DE CUBIERTA

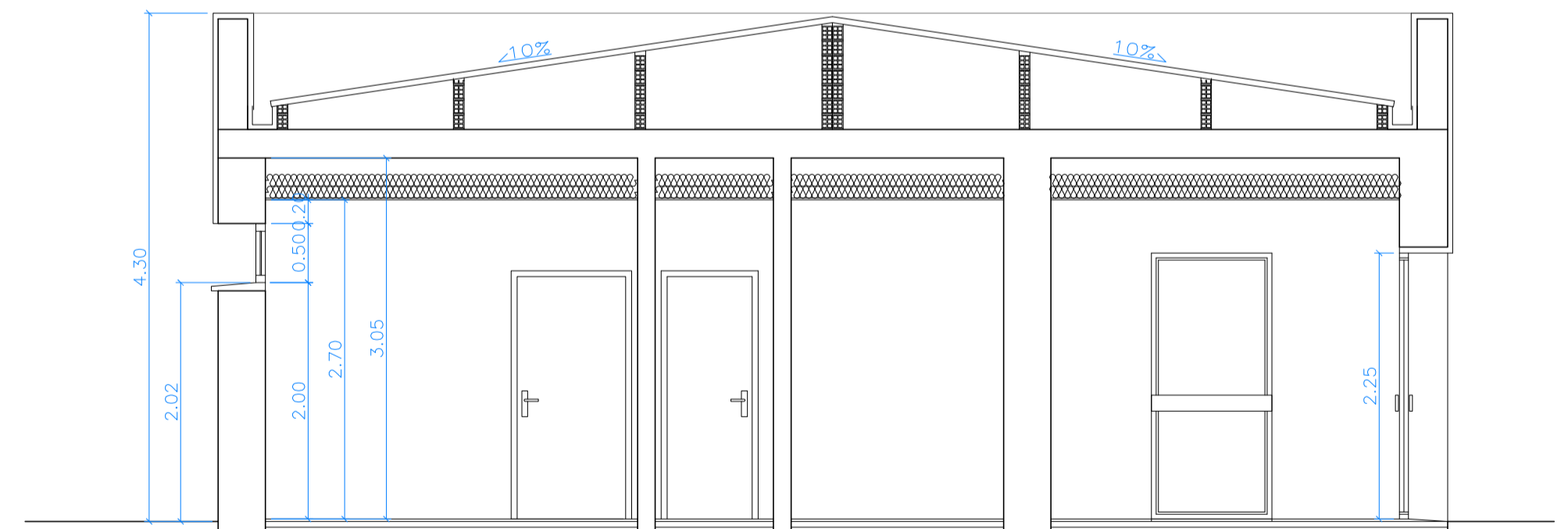

SECCIÓN
ESCALA 1/50

proyecto básico y de ejecución de edificio de vestuarios en Abajas_Burgos

M2
cinco

PLANTA DE CUBIERTA
ALZADOS Y SECCIÓN
ARQUITECTO
GONZALO LUIS MORENO

calle madrid 2. 1º oficina 5 BURGOS 09002 telefono-fax 947 200 399 www.emedoscinco.com estudio@emedoscinco.com

a 04

PROPIEDAD
CONSORCIO PROVINCIAL
DE RESIDUOS DE BURGOS
MAYO 2018
VARIAS ESCALAS

VISADO

19/06/2018

Páginas: 16
20180457-105

Arquitectos
GONZALO DE LUIS MORENO

COACYLE / COLEGIO
OFICIAL DE ARQUITECTOS
DE CASTILLA Y LEÓN ESTE

DEMARCACIÓN DE BURGOS

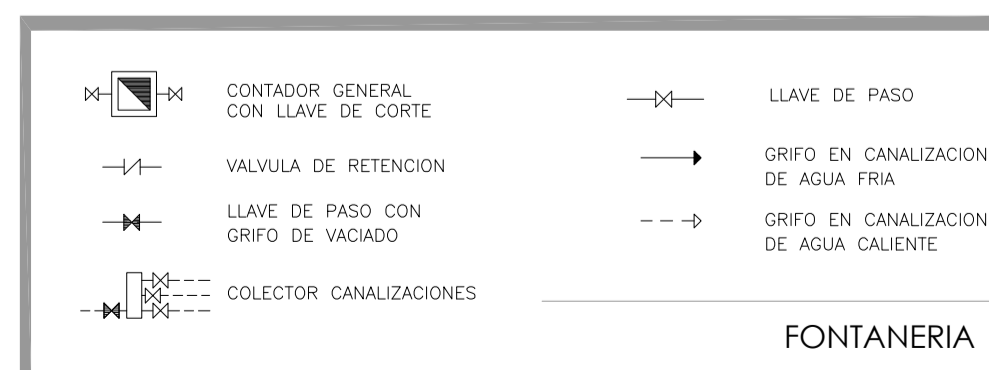
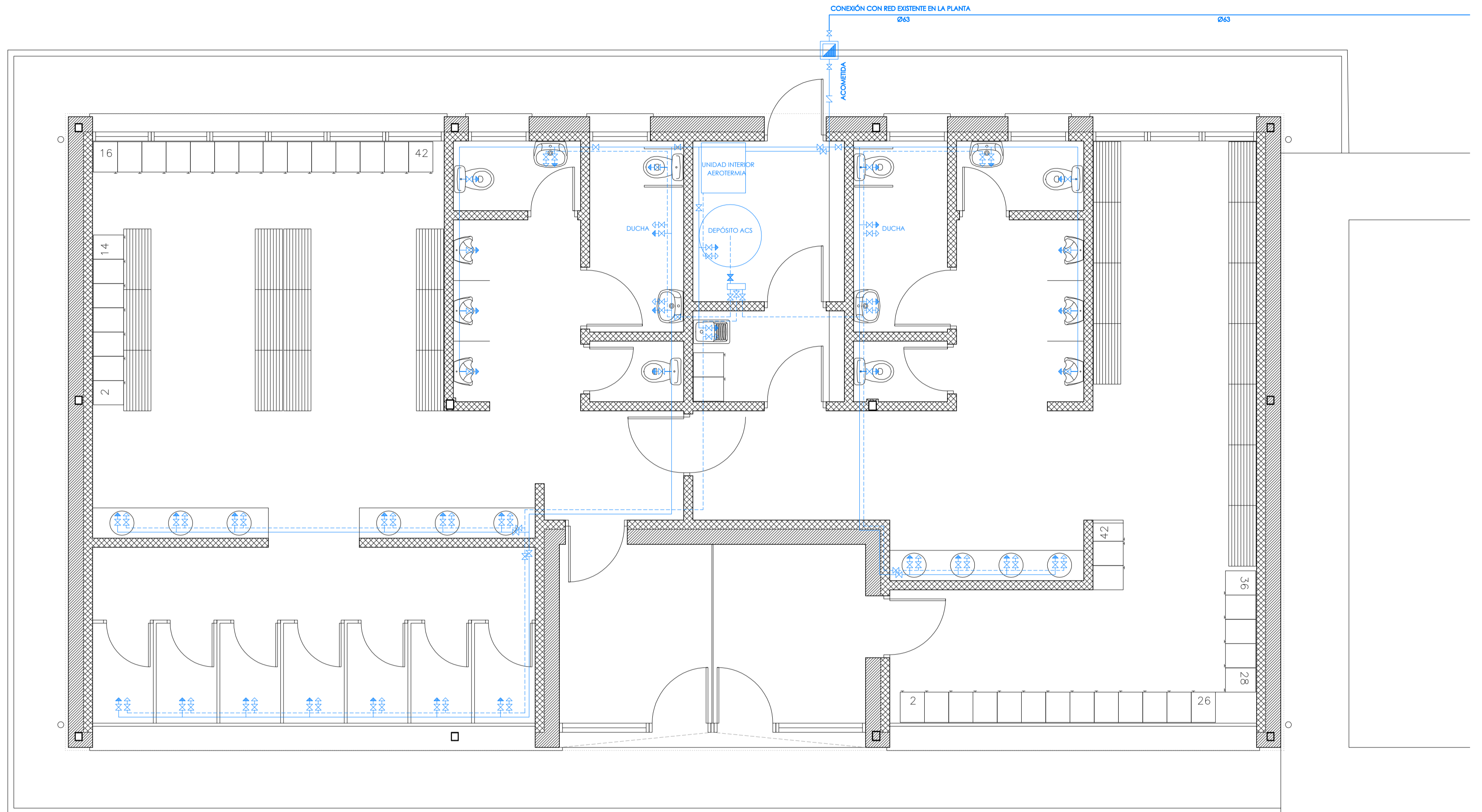

proyecto básico y de ejecución de edificio de vestuarios en Abajas_Burgos

M2
cinco

INSTALACIONES
FONTANERÍA

ARQUITECTO
GONZALO LUIS MORENO

calle madrid 2. 1ª oficina 5 BURGOS 09002 telefono-fax 947 200 399 www.emedoscinco.com estudio@emedoscinco.com

a 05

PROPIEDAD
CONSORCIO PROVINCIAL
DE RESIDUOS DE BURGOS

ESCALA 1/50
MAYO 2018

VISADO

19/06/2018

Páginas: 16
20180457-105

Arquitectos
GONZALO DE LUIS MORENO

COACYLE / COLEGIO
OFICIAL DE ARQUITECTOS
DE CASTILLA Y LEÓN ESTE

DEMARCACIÓN DE BURGOS

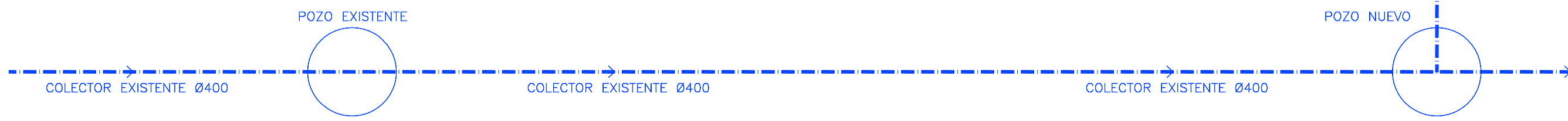
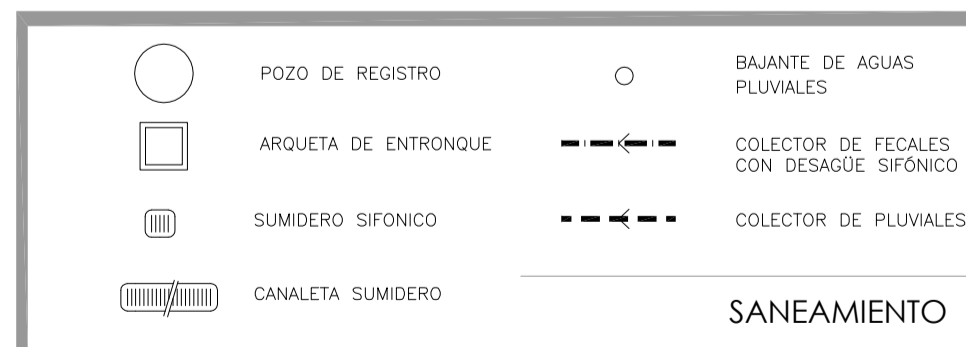
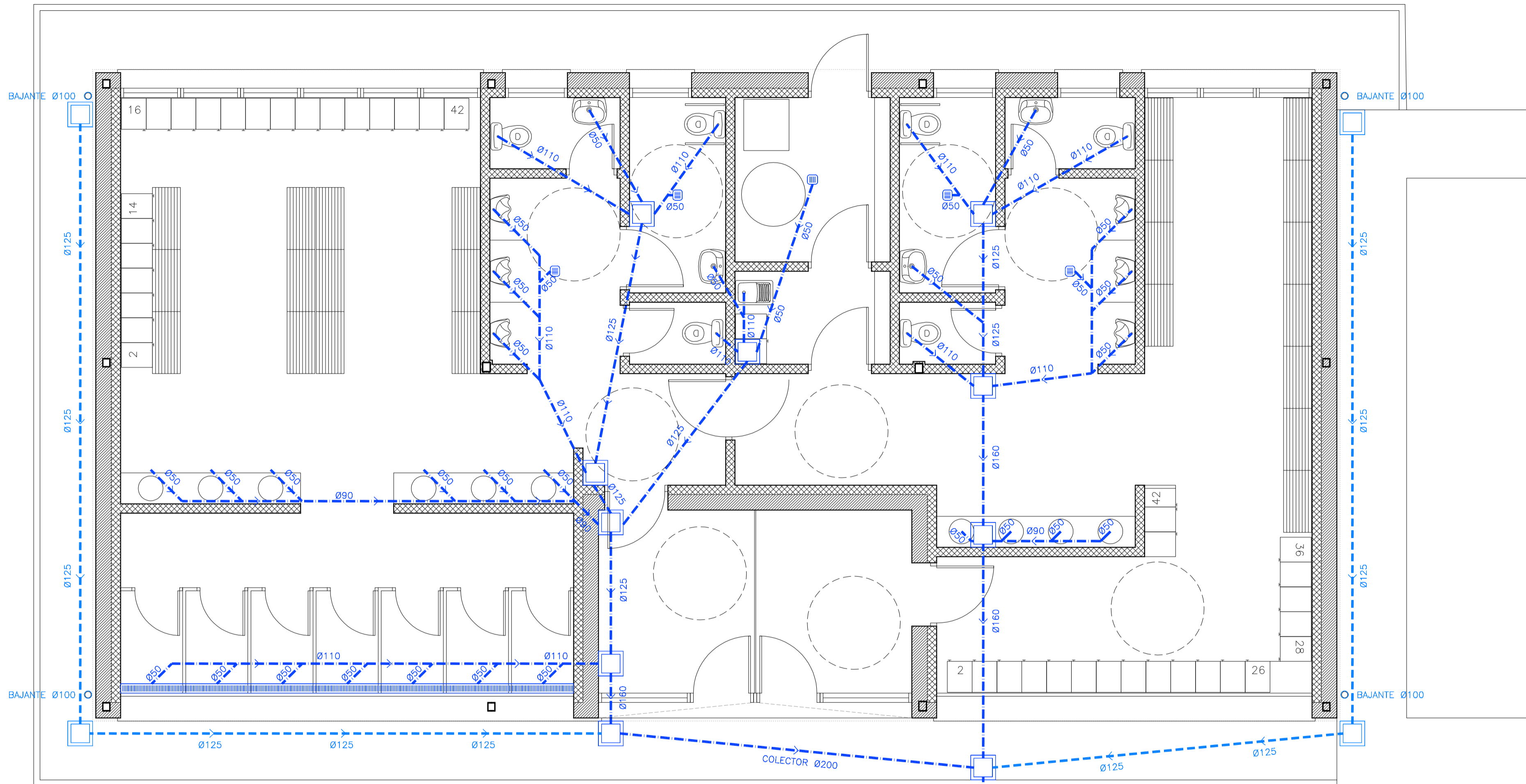

proyecto básico y de ejecución de edificio de vestuarios en Abajas_Burgos

M2
cinco

INSTALACIONES
SANEAMIENTO

ARQUITECTO
GONZALO LUIS MORENO

calle madrid 2. 1ª oficina 5 BURGOS 09002 telefono-fax 947 200 399 www.emedoscinco.com estudio@emedoscinco.com

a 06

PROPIEDAD
CONSORCIO PROVINCIAL
DE RESIDUOS DE BURGOS

ESCALA 1/50
MAYO 2018

VISADO

19/06/2018

Páginas: 16
20180457-105

Arquitectos
GONZALO DE LUIS MORENO

COACYLE / COLEGIO
OFICIAL DE ARQUITECTOS
DE CASTILLA Y LEÓN ESTE

DEMARCACIÓN DE BURGOS

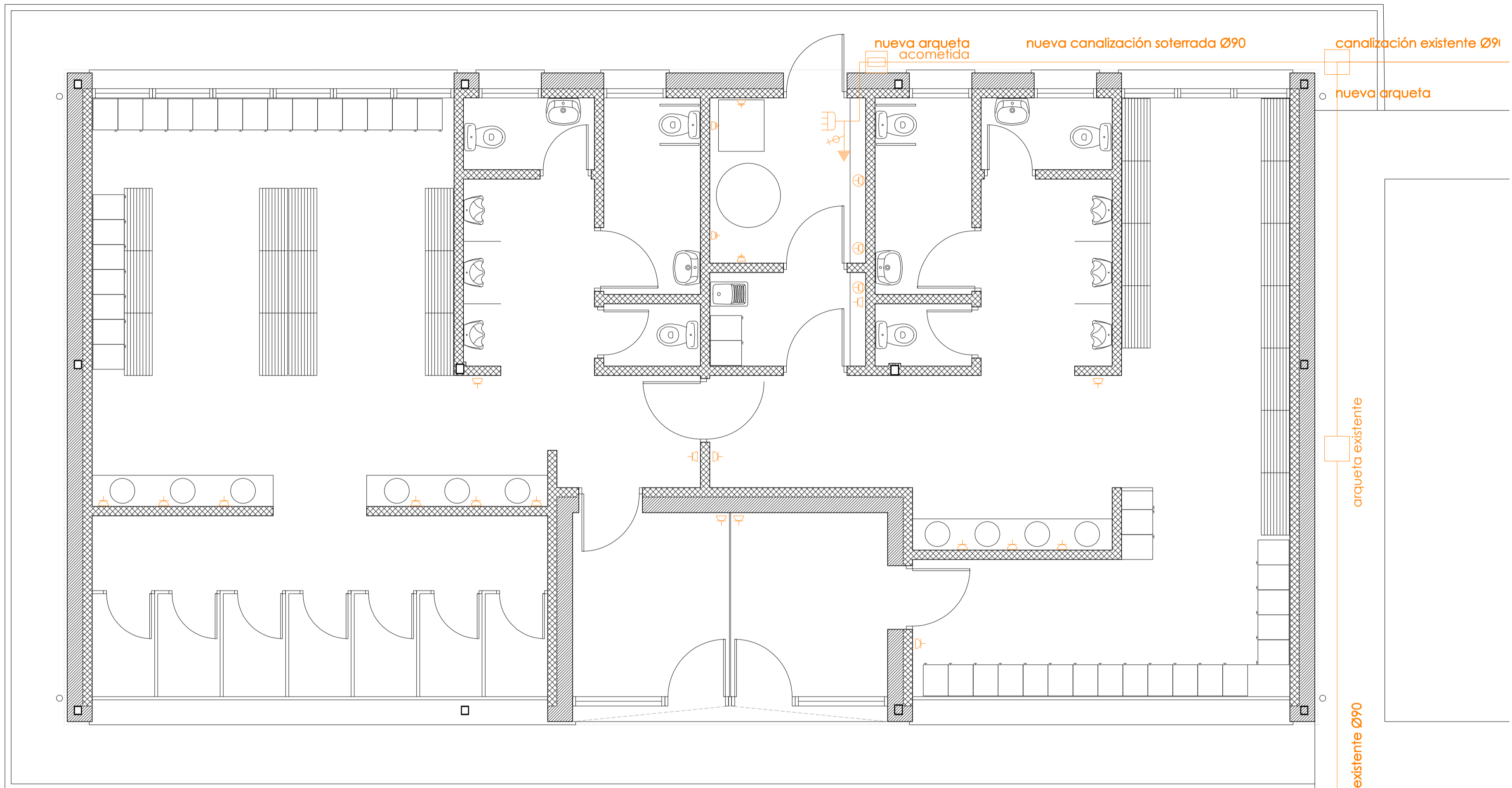

	CAJA GENERAL DE PROTECCION		TOMA DE CORRIENTE DE 16 A.		APLIQUE
	CUADRO GENERAL DE DISTRIBUCION		TOMA DE CORRIENTE DE 25 A.		DOWNLIGHT LED
	INTERRUPTOR DE CONTROL DE POTENCIA		TOMA DE CORRIENTE DE 16 A SITUADO A MEDIA ALTURA		LUMINARIA LED EMPOTRADA 60x60
	INTERRUPTOR SENCILLO		DETECTOR DE PRESENCIA R=6m		LUMINARIA CONTINUA COLGADA
	INTERRUPTOR CONMUTADO				

ELECTRICIDAD E ILUMINACIÓN

proyecto básico y de ejecución de edificio de vestuarios en Abajas_Burgos

M2 CINCO INSTALACIONES ELECTRICIDAD
 ARQUITECTO GONZALO LUIS MORENO

a 07

PROPIEDAD ESCALA 1/50
 CONSORCIO PROVINCIAL DE RESIDUOS DE BURGOS MAYO 2018

calle madrid 2. 1ª oficina 5 BURGOS 09002 telefono-fax 947 200 399 www.emedoscinco.com estudio@emedoscinco.com

VISADO
 19/06/2018
 Páginas: 16
 20180457-105

Arquitectos GONZALO DE LUIS MORENO

COACYLE / COLEGIO OFICIAL DE ARQUITECTOS DE CASTILLA Y LEÓN ESTE

DEMARCACIÓN DE BURGOS

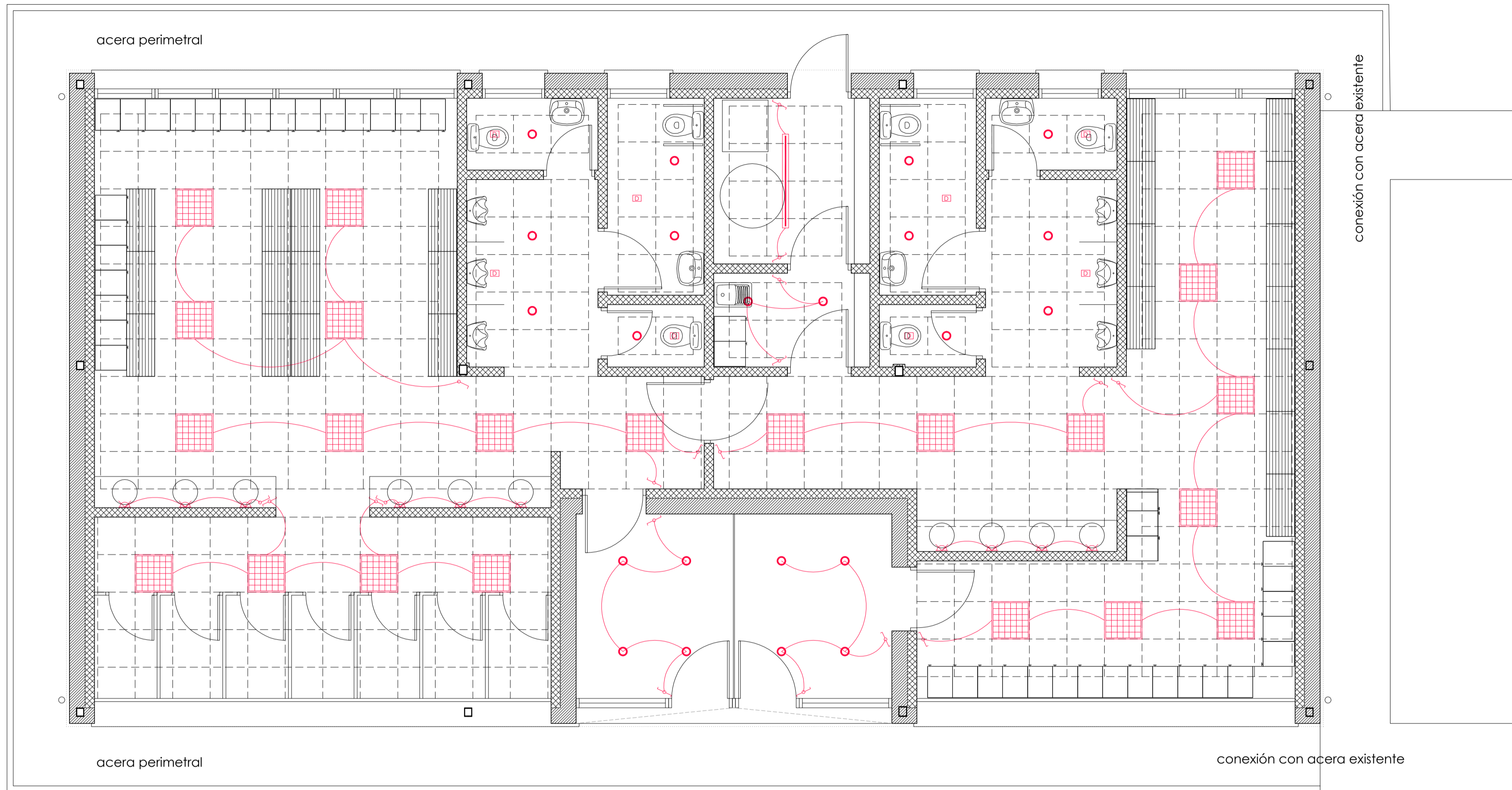

	CAJA GENERAL DE PROTECCION		TOMA DE CORRIENTE DE 16 A.		APLIQUE
	CUADRO GENERAL DE DISTRIBUCION		TOMA DE CORRIENTE DE 25 A.		DOWNLIGHT LED
	INTERRUPTOR DE CONTROL DE POTENCIA		TOMA DE CORRIENTE DE 16 A SITUADO A MEDIA ALTURA		LUMINARIA LED EMPOTRADA 60x60
	INTERRUPTOR SENCILLO		DETECTOR DE PRESENCIA R=6m		LUMINARIA CONTINUA COLGADA
	INTERRUPTOR CONMUTADO				

ELECTRICIDAD E ILUMINACIÓN

proyecto básico y de ejecución de edificio de vestuarios en Abajas_Burgos

M2
cinco

INSTALACIONES
ILUMINACIÓN
ARQUITECTO
GONZALO LUIS MORENO

a 08

calle madrid 2. 1ª oficina 5 BURGOS 09002 telefono-fax 947 200 399 www.emedoscinco.com estudio@emedoscinco.com

PROPIEDAD ESCALA 1/50
CONSORCIO PROVINCIAL DE RESIDUOS DE BURGOS MAYO 2018

VISADO
19/06/2018
Páginas: 16
20180457-105

Arquitectos
GONZALO DE LUIS MORENO

COACYLE / COLEGIO OFICIAL DE ARQUITECTOS DE CASTILLA Y LEÓN ESTE

DEMARCACIÓN DE BURGOS

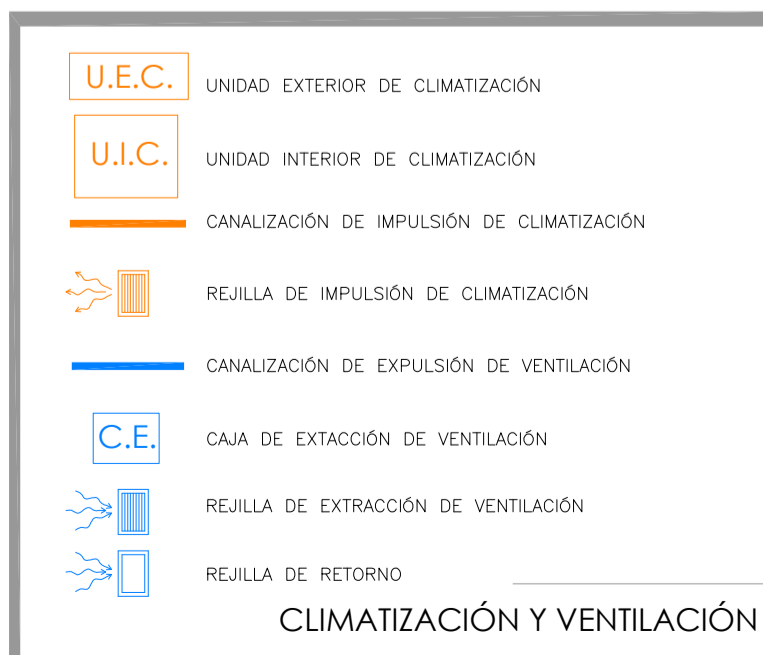
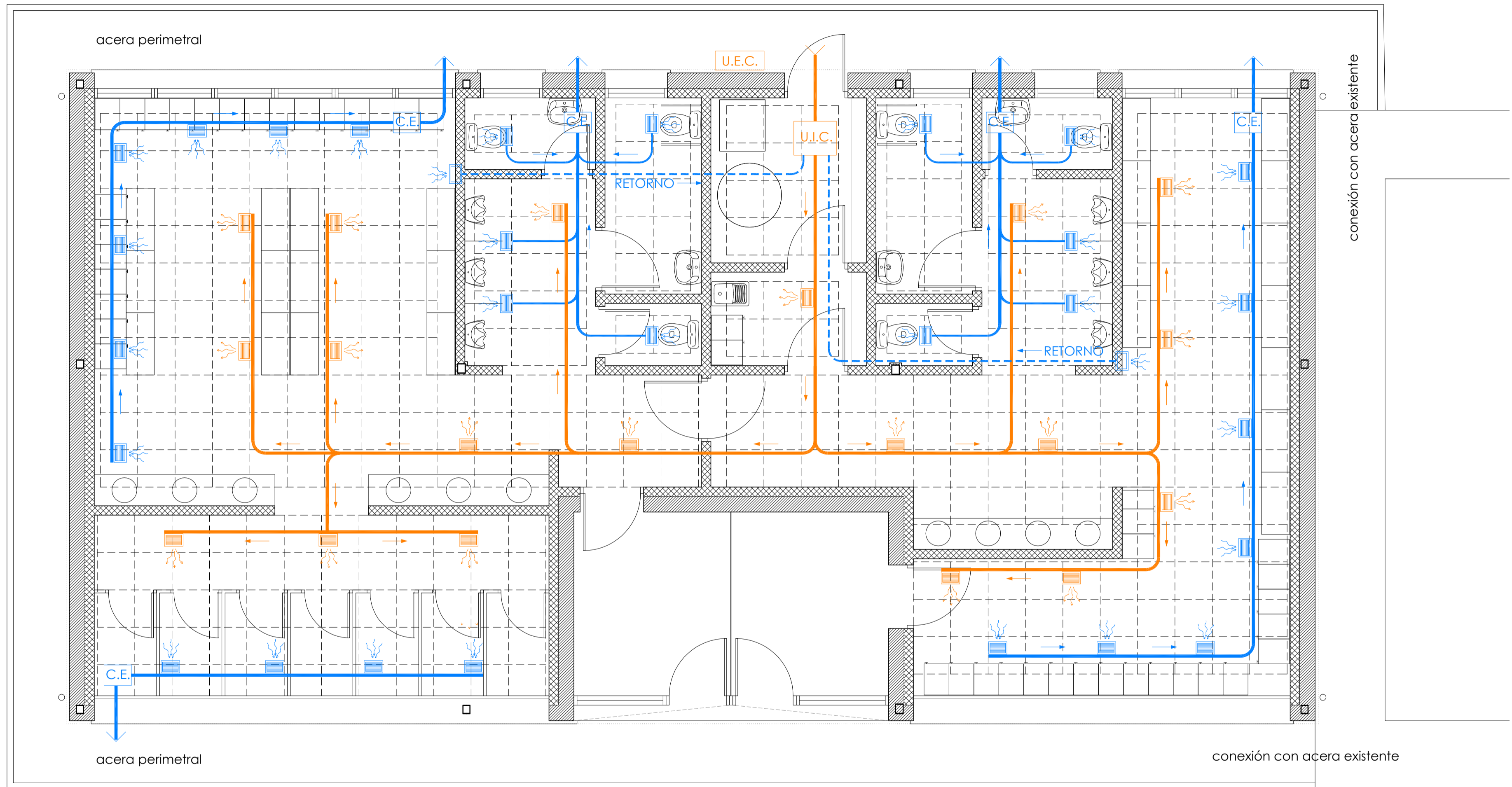

proyecto básico y de ejecución de edificio de vestuarios en Abajas_Burgos

M2
cinco

INSTALACIONES
CLIMATIZACIÓN Y VENTILACIÓN
ARQUITECTO
GONZALO LUIS MORENO

a 09

calle madrid 2. 1ª oficina 5 BURGOS 09002 telefono-fax 947 200 399 www.emedoscinco.com estudio@emedoscinco.com

PROPIEDAD
CONSORCIO PROVINCIAL
DE RESIDUOS DE BURGOS

ESCALA
1/50
MAYO 2018

VISADO

19/06/2018

Páginas: 16
20180457-105

Arquitectos
GONZALO DE LUIS MORENO

COACYLE / COLEGIO
OFICIAL DE ARQUITECTOS
DE CASTILLA Y LEÓN ESTE

DEMARCACIÓN DE BURGOS

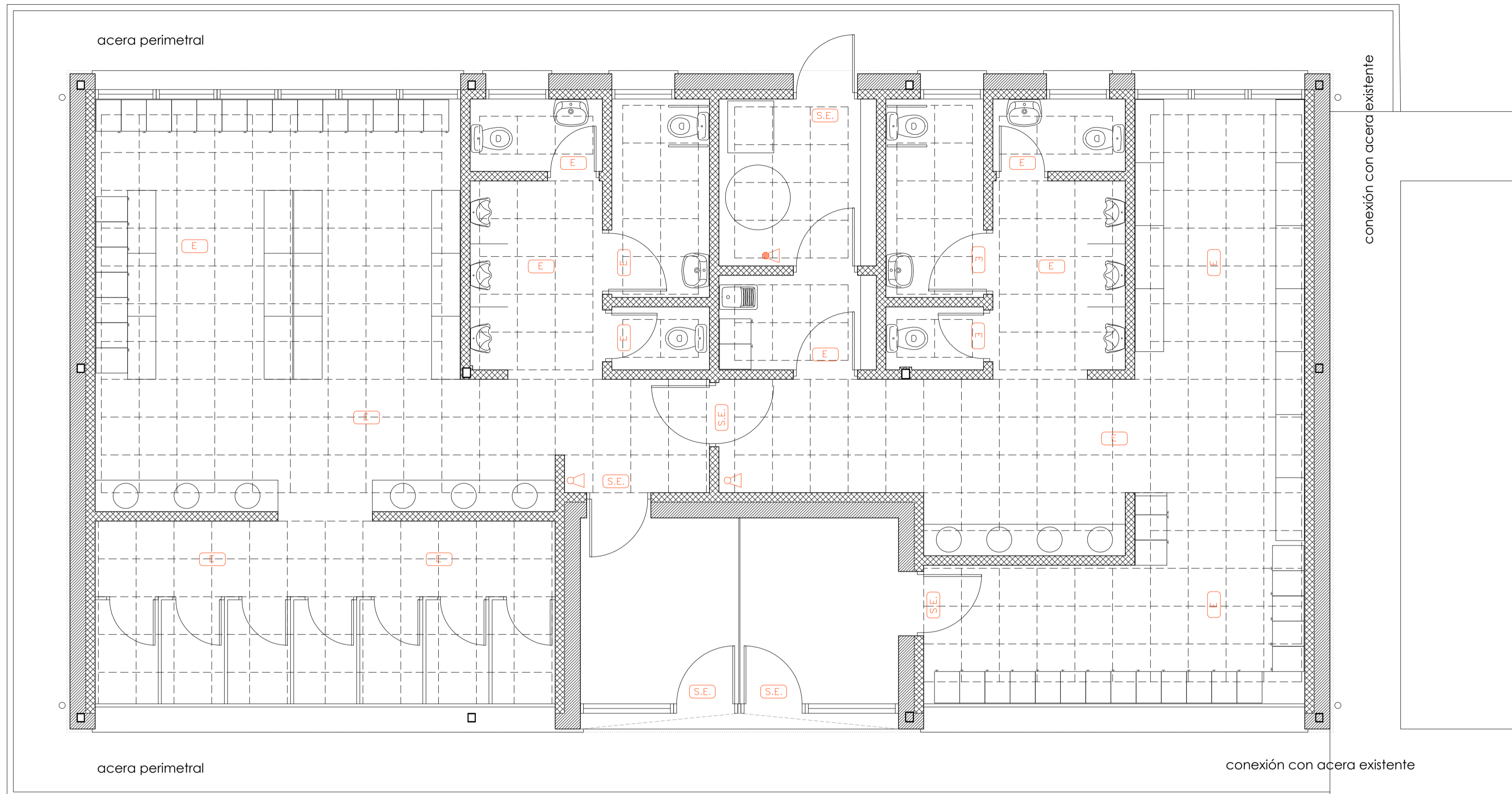

	PUNTO DE SEÑALIZACION DE SALIDA
	PUNTO DE SEÑALIZACION Y EMERGENCIA
	EXTINTOR 21A-113B (6 kg)
	EXTINTOR CO2 (5 kg)

CUMPLIMIENTO DB-SI

proyecto básico y de ejecución de edificio de vestuarios en Abajas_Burgos

M2
cinco

INSTALACIONES
CUMPLIMIENTO DB-SI

ARQUITECTO
GONZALO LUIS MORENO

calle madrid 2. 1ª oficina 5 BURGOS 09002 telefono-fax 947 200 399 www.emedoscinco.com estudio@emedoscinco.com

a10

PROPIEDAD
CONSORCIO PROVINCIAL
DE RESIDUOS DE BURGOS

ESCALA
1/50

MAYO
2018

VISADO

19/06/2018

Páginas: 16
20180457-105

Arquitectos
GONZALO DE LUIS MORENO

COACYLE / COLEGIO
OFICIAL DE ARQUITECTOS
DE CASTILLA Y LEÓN ESTE

DEMARCACIÓN DE BURGOS

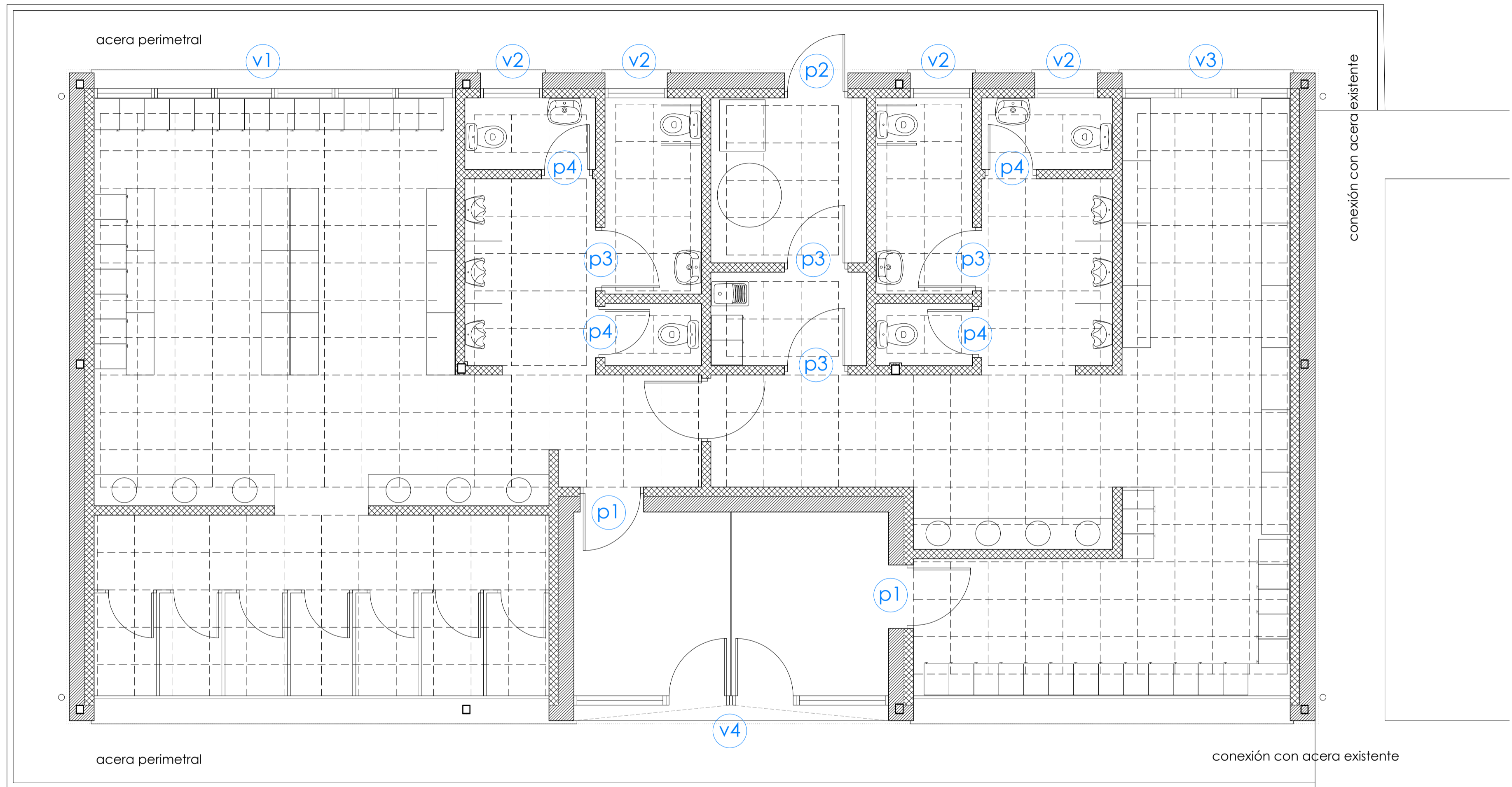

proyecto básico y de ejecución de edificio de vestuarios en Abajas_Burgos

M2
cinco

ACABADOS
REPLANTEO DE FALSO TECHO
ARQUITECTO
GONZALO LUIS MORENO

a11

PROPIEDAD
CONSORCIO PROVINCIAL
DE RESIDUOS DE BURGOS
ESCALA
1/50
MAYO
2018

calle madrid 2. 1ª oficina 5 BURGOS 09002 telefono-fax 947 200 399 www.emedoscinco.com estudio@emedoscinco.com

VISADO

19/06/2018

Páginas: 16
20180457-105

Arquitectos
GONZALO DE LUIS MORENO

COACYLE / COLEGIO
OFICIAL DE ARQUITECTOS
DE CASTILLA Y LEÓN ESTE

DEMARCACIÓN DE BURGOS

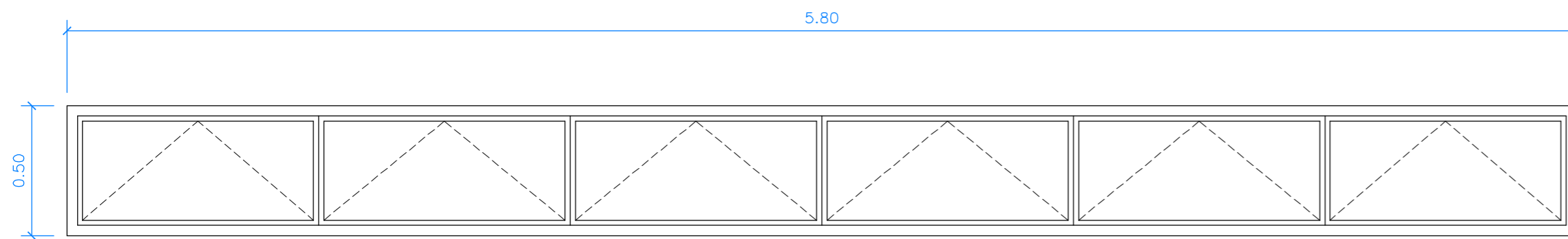

v1- 1ud

CARPINTERIA EXTERIOR

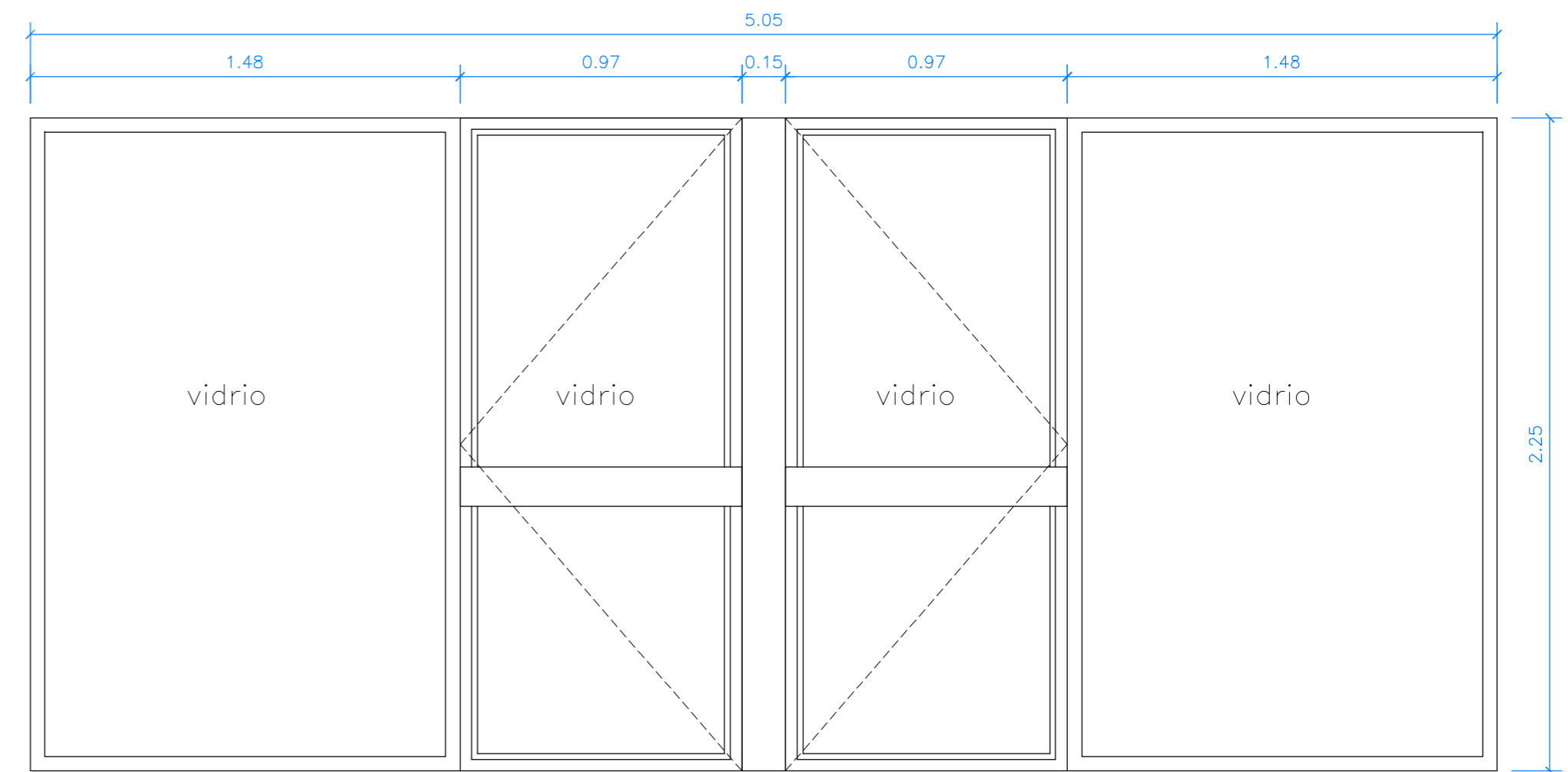

v4- 1ud

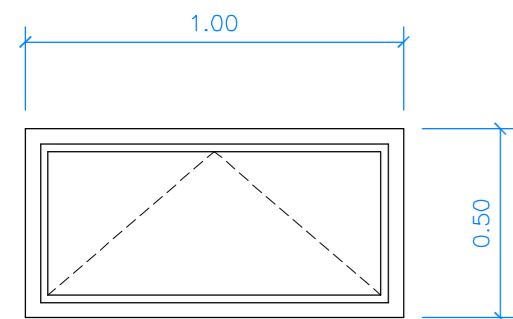

v2- 4ud

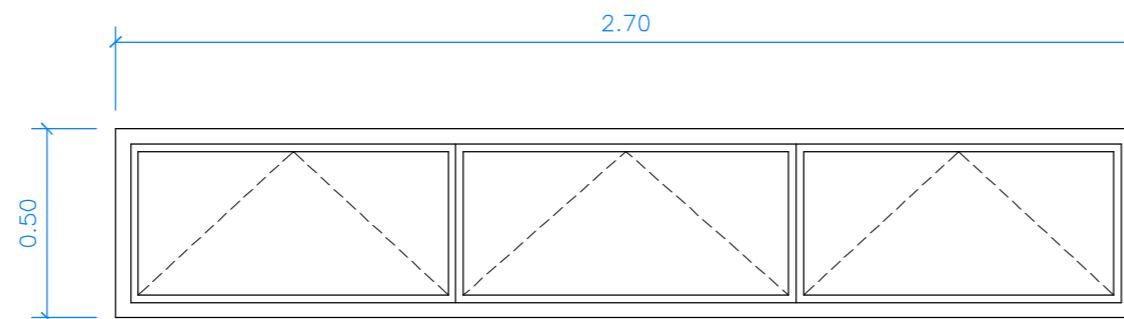

v3- 1ud

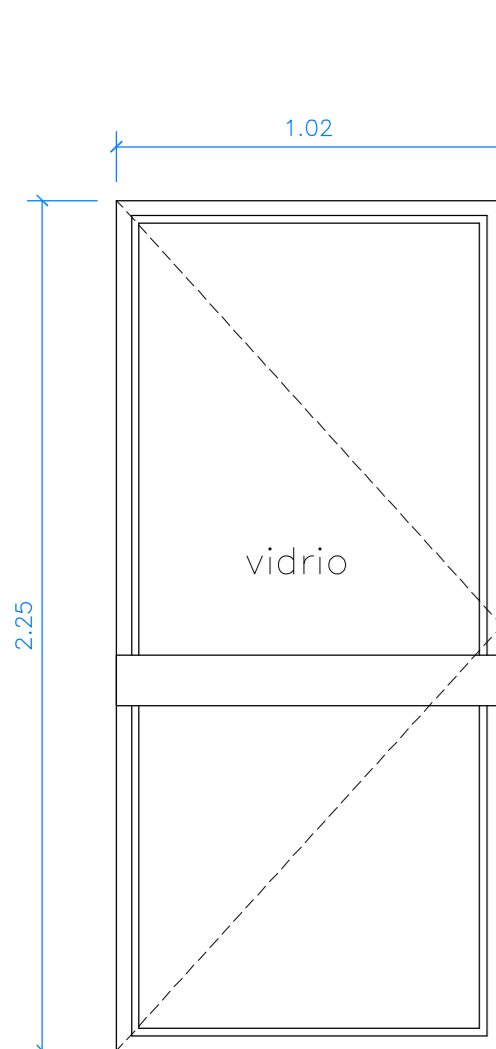

p1- 2ud

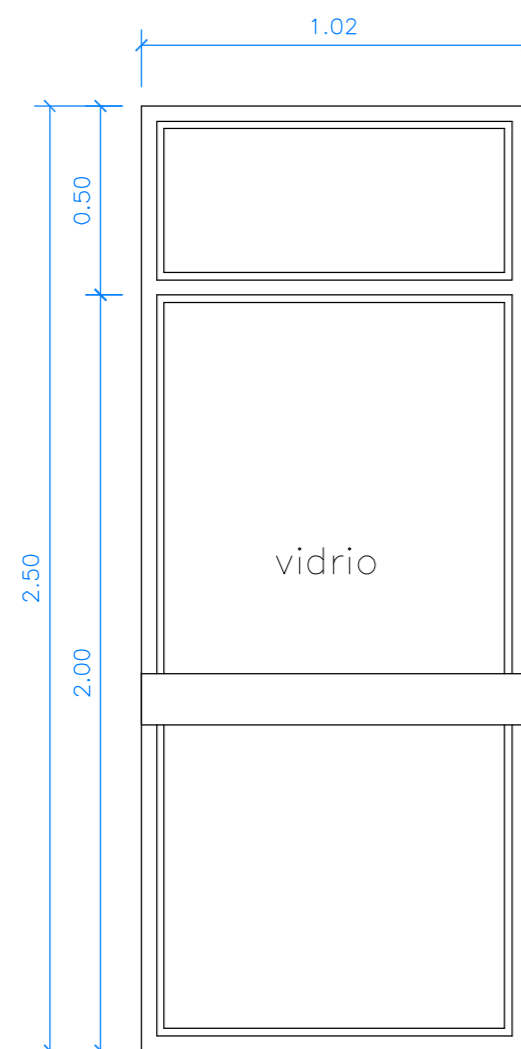

p2- 1ud

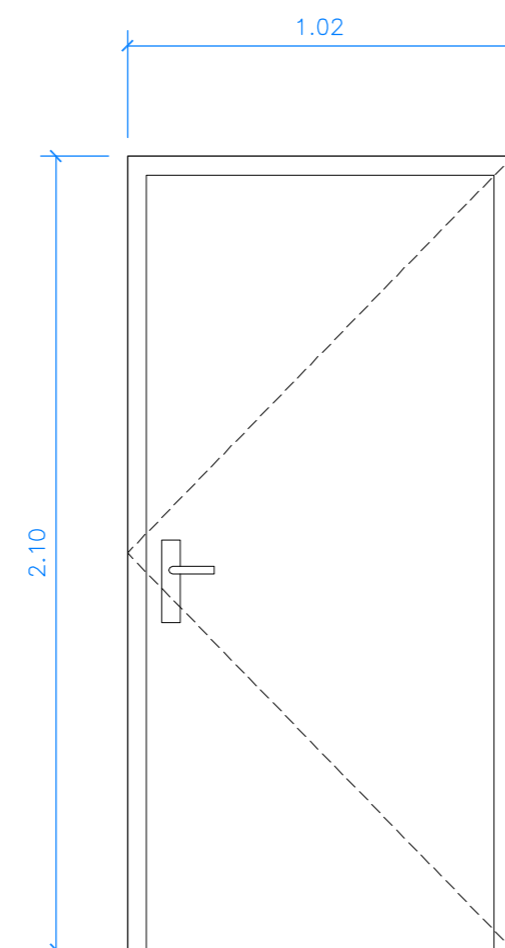

p3- 4ud

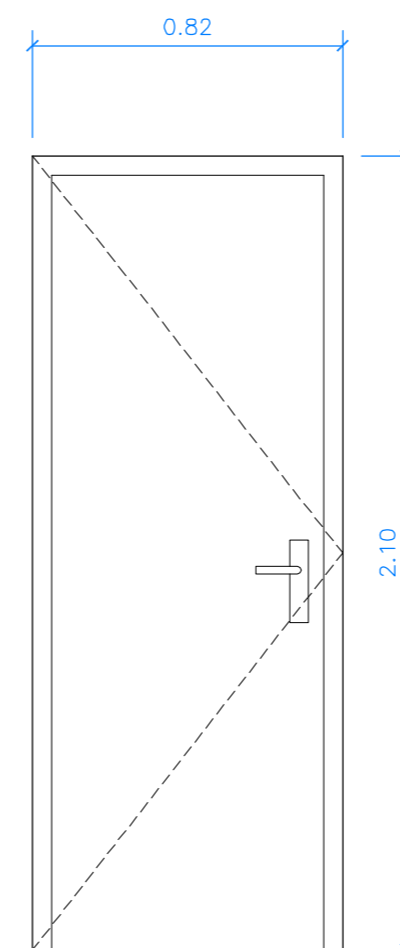

p4- 4ud

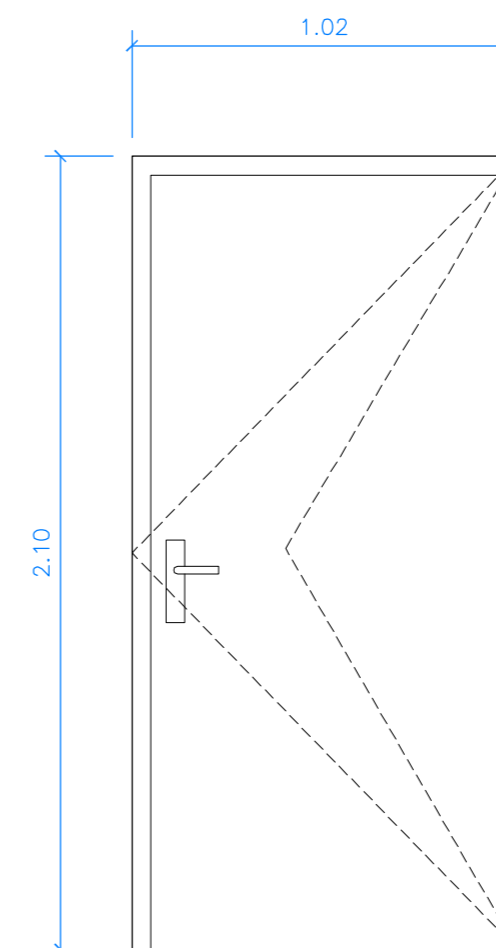

vaivén

CARPINTERIA INTERIOR

proyecto básico y de ejecución de edificio de vestuarios en Abajas_Burgos

M2
cinco

MEMORIA DE CARPINTERÍA

ARQUITECTO
GONZALO LUIS MORENO

calle madrid 2, 1º oficina 5 BURGOS 09002 telefono-fax 947 200 399 www.emedoscinco.com estudio@emedoscinco.com

a12

PROPIEDAD
CONSORCIO PROVINCIAL
DE RESIDUOS DE BURGOS
ESCALA
1/20
MAYO
2018

VISADO
19/06/2018
Páginas: 16
20180457-105

Arquitectos
GONZALO DE LUIS MORENO

COACYLE / COLEGIO
OFICIAL DE ARQUITECTOS
DE CASTILLA Y LEÓN ESTE

DEMARCACIÓN DE BURGOS

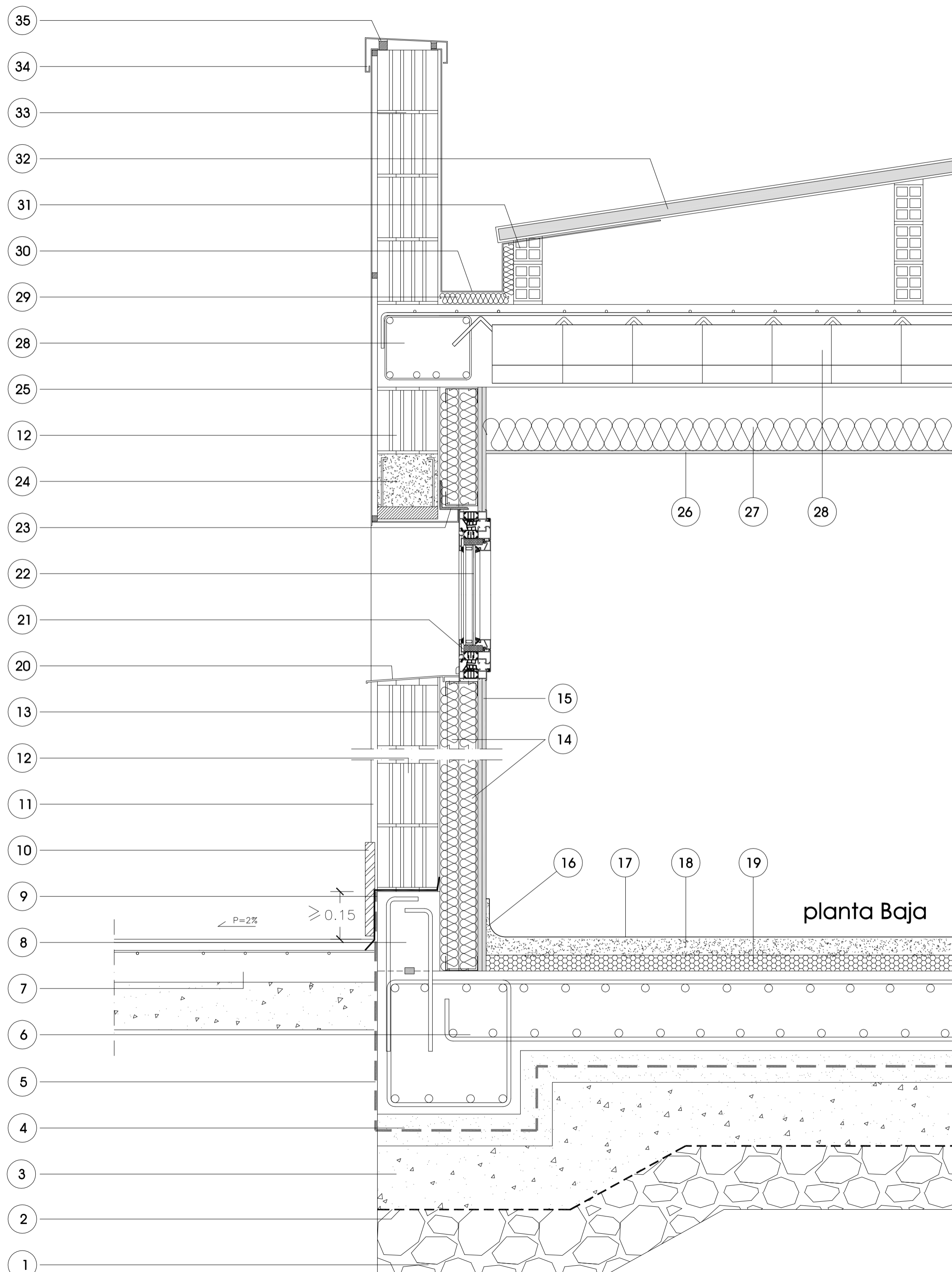

LEYENDA

- 1 ENCACHADO DE PIEDRA
- 2 LÁMINA GEOTEXTIL
- 3 ZAHORRA COMPACTADA
- 4 HORMIGÓN DE LIMPIEZA 5+5 cm.
- 5 LÁMINA DE BENTONITA DE SODIO
- 6 LOSA DE H.A.
- 7 ACERA H.A. MALLAZO SOBRE ZAHORRA COMPACTADA
- 8 MURETE DE H.A. (ALTURA 25 cm.)
- 9 BABERO IMPERMEABILIZANTE DE POLIETILENO
- 10 ZÓCALO DE PIEDRA PERIMETRAL
- 11 REVESTIMIENTO EXTERIOR DE MORTERO MONOCAPA
- 12 HOJA DE BLOQUE TERMOARCILLA 19 cm.
- 13 ENFOSCADO DE MORTERO HIDROFUGO
- 14 AISLAMIENTO TERMICO INTERIOR DE LANA DE ROCA 6+6 cm.
- 15 DOBLE PLACA DE CARTON YESO LAMINAR 13+13
- 16 RODAPIÉ CONTÍNUO CON PAVIMENTO INTERIOR
- 17 PAVIMENTO INTERIOR CONTÍNUO DE RESINA
- 18 SOLERA SEMISECA DE REGULACION
- 19 AISLAMIENTO RIGIDO DE SUELO TIPO FLOORMATE
- 20 ALFEIZAR VIERTEAGUAS DE CHAPA DE ALUMINIO LACADO
- 21 CARPINTERIA METALICA CORTIZO COR-70 CON R.P.T.
- 22 ACRISTALAMIENTO CON VIDRIO LAMINADO DE SEGURIDAD
- 23 CARGADERO INTERIOR ANGULAR DE REFUERZO EN HUECOS
- 24 CARGADERO PREFABRICADO SISTEMA TERMOARCILLA
- 25 PANEL DE FACHADA CHAPA DE ACERO PRELACADA
- 26 FALSO TECHO REGISTRABLE O CONTINUO S./ZONA
- 27 AISLAMIENTO TERMICO-ACÚSTICO DE FALSO TECHO
- 28 FORJADO DE ESTRUCTURA DE H.A.
- 29 AISLAMIENTO DE LANA DE ROCA BAJO PESEBRÓN
- 30 PESEBRÓN DE ZINC-TITANIO
- 31 TABIQUES PALOMEROS FORMACIÓN PENDIENTE CUBIERTA
- 32 PANEL DE CUBIERTA DE CHAPA DE ACERO PRELACADA + AISLAMIENTO
- 33 BLOQUE TERMOARCILLA DE PETO CON PILARES METÁLICOS INTERCALADOS
- 34 ALBARDILLA DE CHAPA DE ALUMINIO LACADO
- 35 RASTREL DE NIVELADO Y RECIBIDO DE ALBARDILLA CON SIKAFLEX

proyecto básico y de ejecución de edificio de vestuarios en Abajas_Burgos

M2
cinco

DETALLE CONSTRUCTIVO

a13

calle madrid 2. 1ª oficina 5 BURGOS 09002 telefono-fax 947 200 399 www.emedoscinco.com estudio@emedoscinco.com

ARQUITECTO
GONZALO LUIS MORENO

PROPIEDAD
CONSORCIO PROVINCIAL
DE RESIDUOS DE BURGOS
ESCALA 1/10
MAYO 2018

VISADO

19/06/2018

Páginas: 16
20180457-105

Arquitectos
GONZALO DE LUIS MORENO

COACYLE / COLEGIO
OFICIAL DE ARQUITECTOS
DE CASTILLA Y LEÓN ESTE

DEMARCACIÓN DE BURGOS