



Junta de Castilla y León

Consejería de Agricultura,
Ganadería y Desarrollo Rural
Viceconsejería de Desarrollo Rural
Dirección General de Desarrollo Rural

ACTA DE LA REUNIÓN CELEBRADA EL DÍA 11 DE OCTUBRE DE 2022 POR LA MESA DE CONTRATACIÓN DE OBRAS DE LA DIRECCIÓN GENERAL DE DESARROLLO RURAL PARA PROCEDER A LA APERTURA DEL SOBRE DE CRITERIOS EVALUABLES MEDIANTE FÓRMULAS DE LA OBRA

EXPTE. N° A2022/008873): "INFRAESTRUCTURA RURAL DE CAMINOS EN LA ZONA DE CONCENTRACIÓN PARCELARIA DE LOS OTEROS (LEÓN-VALLADOLID)

ASISTENTES

PRESIDENTE:

D. Juan Carlos Dolado Soria
Coordinador de Servicios de la
Dirección General de Desarrollo Rural

En Valladolid, a las 08:45 horas del día 11 de octubre de 2022 se reúnen las personas consignadas al margen a fin de proceder a la apertura del sobre correspondiente a los criterios evaluables mediante fórmulas de las empresas presentadas a la licitación de la obra mencionada.

VOCALES:

D. Francisco Javier Puertas Jordé
Jefe del Servicio de Infraestructuras Agrarias

D. Agustín Rodríguez García
Interventor Delegado de la Consejería de
Agricultura, Ganadería y Desarrollo Rural

D^a Rebeca Marín Aguado
Letrada de la Asesoría Jurídica de la Consejería
de Agricultura, Ganadería y Desarrollo Rural.

D. Daniel Cuadrado Zuloaga
que actúa como Secretario.





En primer lugar, se procede a la aprobación del acta de la sesión celebrada con fecha 30 de septiembre de 2022, para la apertura del sobre nº 2 “Criterios cuantificables mediante juicios de valor”.

Seguidamente, el Presidente indica las empresas admitidas.

Por parte del Presidente, se da lectura a la puntuación obtenida por las empresas, de acuerdo con el informe técnico emitido para los Criterios Cuantificables mediante juicios de valor.

LOTE 1: ZONA CENTRO

Nº	EMPRESAS LICITADORAS	VALORACION DE LOS CRITERIOS CUANTIFICABLES MEDIANTE JUICIOS DE VALOR			
		1.-MEMORIA CONSTRUCTIVA	2.-PROGRAMA DE TRABAJOS	3.-ASEGURAMIENTO DE LA CALIDAD, ASPECTOS MEDIOAMBIENTALES Y SEGURIDAD Y SALUD	VALORACION
		TOTAL	TOTAL	TOTAL	
1	ACCIONA CONSTRUCCIÓN S.A	13,05	11,62	9,51	34,18
3	CONSTRUCCIONES Y OBRAS LLORENTE, S.A	13,62	13,00	9,21	35,83
4	CONSTRUCCIONES Y OBRAS VALBUENA S.A.U	14,26	13,20	9,58	37,04
5	UTE: CONTRATAS VILOR, SL-MARTÍN HOLGADO OBRA CIVIL, S.L.U	12,59	12,36	7,23	32,18
6	CONTRATAS Y OBRAS SAN GREGORIO S.A	14,15	13,31	8,70	36,16
8	UTE: CYOPSA-SISOCIA, S.A - EMSERCO, S.L	13,36	11,28	10,10	34,74
9	DRAGADOS, S.A	13,92	12,01	7,95	33,88
11	FERROVIAL CONSTRUCCIÓN S.A	13,05	12,29	8,50	33,84
12	UTE: GEOXA-COPSECA	10,77	9,54	7,06	27,37
13	UTE:HERRERO TEMIÑO S.A-ASFALTIA S.L	13,25	13,50	7,96	34,71





Junta de Castilla y León

Consejería de Agricultura,
Ganadería y Desarrollo Rural

Viceconsejería de Desarrollo Rural
Dirección General de Desarrollo Rural

Expte. A2022/008873

14	LANTANIA, S.A.U	12,63	10,93	9,99	33,55
15	MATIAS ARROM BIBILONI S.L	12,60	12,02	8,66	33,28
18	UTE: OBRAS HERGON, S.A.U - VIASGON OBRAS Y SERVICIOS S.L.U	13,92	12,86	9,93	36,71
19	PADECASA OBRAS Y SERVICIOS, S.A	13,73	12,87	9,18	35,78
20	SACYR CONSTRUCCIÓN S.A	13,48	11,93	9,05	34,46
24	UTE: HISPANICA DE VIALES, S.L - CONSTRUCCIONES HERMATINSA, S.L	10,72	10,82	6,31	27,85
26	VÍAS Y CONSTRUCCIONES, S.A	12,73	11,71	7,90	32,34
27	ZARZUELA, S.A, EMPRESA CONSTRUCTORA	12,48	10,07	8,11	30,66

LOTE 2: ZONA NORTE

Nº	EMPRESAS LICITADORAS	VALORACION DE LOS CRITERIOS CUANTIFICABLES MEDIANTE JUICIOS DE VALOR			VALORACION
		1.-MEMORIA CONSTRUCTIVA	2.-PROGRAMA DE TRABAJOS	3.-ASEGURAMIENTO DE LA CALIDAD, ASPECTOS MEDIOAMBIENTALES Y SEGURIDAD Y SALUD	
		TOTAL	TOTAL	TOTAL	
1	ACCIONA CONSTRUCCIÓN S.A	13,05	11,62	9,51	34,18
2	UTE: AVIVA OBRAS INTEGRALES S.L	12,22	12,51	8,99	33,72
3	CONSTRUCCIONES Y OBRAS LLORENTE, S.A	13,62	13,00	9,21	35,83
4	CONSTRUCCIONES Y OBRAS VALBUENA S.A.U	14,26	13,20	9,58	37,04
5	UTE: CONTRATAS VILOR, SL-MARTÍN HOLGADO OBRA CIVIL, S.L.U	12,59	12,36	7,23	32,18

Ctra. de Burgos, Km. 119-Apdo. 172. 47080 VALLADOLID
Telef.: 983 419 500 – Fax: 983 414 790
<https://www.jcyl.es>



COPIA AUTENTICA DEL DOCUMENTO Localizador: N43UTKAHX00GL75CWT101E
Fecha Firma: 28/10/2022 08:53:49 28/10/2022 10:22:17 Fecha copia: 28/10/2022 10:31:11
Firmado: DANIEL EDUARDO CUADRADO ZULOAGA, JUAN CARLOS DOLADO SORIA

Acceda a la página web: <https://www.ae.jcyl.es/verDocumentos/ver?loun=N43UTKAHX00GL75CWT101E> para visualizar el documento



Junta de Castilla y León

Consejería de Agricultura,
Ganadería y Desarrollo Rural

Viceconsejería de Desarrollo Rural
Dirección General de Desarrollo Rural

Expte. A2022/008873

6	CONTRATAS Y OBRAS SAN GREGORIO S.A	14,15	13,31	8,70	36,16
7	UTE: CONTRATAS Y SANEAMIENTOS COYSA, S.L - VIDAL FERRERO, S.L	13,19	11,55	8,21	32,95
8	UTE: CYOPSA-SISOCIA, S.A - EMSERCO, S.L	13,36	11,28	10,10	34,74
9	DRAGADOS, S.A	14,01	12,01	7,95	33,97
10	EXFAMEX, S.L	12,35	13,12	8,81	34,28
11	FERROVIAL CONSTRUCCIÓN S.A	13,29	11,93	8,50	33,72
12	UTE: GEOXA-COPSECA	10,77	9,54	7,06	27,37
13	UTE:HERRERO TEMIÑO S.A-ASFALTIA S.L	13,25	13,50	7,96	34,71
14	LANTANIA, S.A.U	12,72	10,93	9,99	33,64
15	MATIAS ARROM BIBILONI S.L	12,60	12,02	8,66	33,28
16	UTE:MESTOLAYA-ALPESA	13,14	13,18	8,58	34,90
17	NIVELACIONES Y DESMONTES ESAMA S.L	13,69	11,75	8,93	34,37
18	UTE: OBRAS HERGON, S.A.U - VIASGON OBRAS Y SERVICIOS S.L.U	13,92	12,86	9,93	36,71
19	PADECASA OBRAS Y SERVICIOS, S.A	13,73	12,87	9,18	35,78
20	SACYR CONSTRUCCIÓN S.A	13,48	11,93	9,05	34,46
21	TRANSPORTES Y CONSTRUCCIONES BLASGON, S.A	13,01	13,29	8,69	34,99
24	UTE: HISPANICA DE VIALES, S.L - CONSTRUCCIONES HERMATINSA, S.L	10,91	10,21	6,31	27,43
25	UTE: PRESA IBÁÑEZ-ALZA	13,77	13,12	8,13	35,02
26	VÍAS Y CONSTRUCCIONES, S.A	13,09	12,29	7,90	33,28

Ctra. de Burgos, Km. 119-Apdo. 172. 47080 VALLADOLID
Telef.: 983 419 500 – Fax: 983 414 790
<https://www.jcyl.es>



COPIA AUTENTICA DEL DOCUMENTO Localizador: N43UTKAHX00GL75CWT101E
Fecha Firma: 28/10/2022 08:53:49 28/10/2022 10:22:17 Fecha copia: 28/10/2022 10:31:11
Firmado: DANIEL EDUARDO CUADRADO ZULOAGA, JUAN CARLOS DOLADO SORIA

Acceda a la página web: <https://www.ae.jcyl.es/verDocumentos/ver?loun=N43UTKAHX00GL75CWT101E> para visualizar el documento



Junta de Castilla y León

Consejería de Agricultura,
Ganadería y Desarrollo Rural
Viceconsejería de Desarrollo Rural
Dirección General de Desarrollo Rural

Expte. A2022/008873

27	ZARZUELA, S.A, EMPRESA CONSTRUCTORA	12,88	10,07	8,11	31,06
----	---	-------	-------	------	-------

LOTE 3: ZONA SUR

Nº	EMPRESAS LICITADORAS	VALORACION DE LOS CRITERIOS CUANTIFICABLES MEDIANTE JUICIOS DE VALOR			VALORACION
		1.-MEMORIA CONSTRUCTIVA	2.-PROGRAMA DE TRABAJOS	3.-ASEGURAMIENTO DE LA CALIDAD, ASPECTOS MEDIOAMBIENTALES Y SEGURIDAD Y SALUD	
		TOTAL	TOTAL	TOTAL	
1	ACCIONA CONSTRUCCIÓN S.A	13,05	11,62	9,51	34,18
2	UTE: AVIVA OBRAS INTEGRALES S.L	12,22	12,51	8,99	33,72
3	CONSTRUCCIONES Y OBRAS LLORENTE, S.A	13,62	13,00	9,21	35,83
4	CONSTRUCCIONES Y OBRAS VALBUENA S.A.U	14,26	13,20	9,58	37,04
5	UTE: CONTRATAS VILOR, SL-MARTÍN HOLGADO OBRA CIVIL, S.L.U	12,59	12,36	7,23	32,18
6	CONTRATAS Y OBRAS SAN GREGORIO S.A	14,15	13,31	8,70	36,16
8	UTE: CYOPSA-SISOCIA, S.A - EMSERCO, S.L	13,36	11,28	10,10	34,74
9	DRAGADOS, S.A	13,92	12,01	7,95	33,88
10	EXFAMEX, S.L	12,35	13,12	8,81	34,28
11	FERROVIAL CONSTRUCCIÓN S.A	13,05	11,93	8,50	33,48
12	UTE: GEOXA-COPSECA	10,77	9,54	7,06	27,37
13	UTE:HERRERO TEMIÑO S.A-ASFALTIA S.L	13,25	13,50	7,96	34,71
14	LANTANIA, S.A.U	12,78	10,93	9,99	33,70

Ctra. de Burgos, Km. 119-Apdo. 172. 47080 VALLADOLID
Telef.: 983 419 500 – Fax: 983 414 790
<https://www.jcyl.es>



COPIA AUTENTICA DEL DOCUMENTO Localizador: N43UTKAHX00GL75CWT101E
Fecha Firma: 28/10/2022 08:53:49 28/10/2022 10:22:17 Fecha copia: 28/10/2022 10:31:11
Firmado: DANIEL EDUARDO CUADRADO ZULOAGA, JUAN CARLOS DOLADO SORIA

Acceda a la página web: <https://www.ae.jcyl.es/verDocumentos/ver?loun=N43UTKAHX00GL75CWT101E> para visualizar el documento



Junta de Castilla y León

Consejería de Agricultura,
Ganadería y Desarrollo Rural

Viceconsejería de Desarrollo Rural
Dirección General de Desarrollo Rural

Expte. A2022/008873

15	MATIAS ARROM BIBILONI S.L	12,60	12,02	8,66	33,28
16	UTE:MESTOLAYA- ALPESA	13,14	13,18	8,58	34,90
17	NIVELACIONES Y DESMONTES ESAMA S.L	13,69	11,75	8,93	34,37
18	UTE: OBRAS HERGON, S.A.U - VIASGON OBRAS Y SERVICIOS S.L.U	13,92	12,86	9,93	36,71
19	PADECASA OBRAS Y SERVICIOS, S.A	13,73	12,87	9,18	35,78
20	SACYR CONSTRUCCIÓN S.A	13,48	11,93	9,05	34,46
21	TRANSPORTES Y CONSTRUCCIONES BLASGON, S.A	13,01	13,29	8,69	34,99
22	UTE: AUDECA, S.L.U-LUCIANO GARRIDO E HIJOS S.L	12,09	11,18	8,63	31,90
23	UTE: CONSTRUCCIONES Y OBRAS PÚBLICAS TOAL, S.A - RYAL CONSTRUCCIÓN E INGENIERÍA S.L	11,95	12,36	7,93	32,24
24	UTE: HISPANICA DE VIALES, S.L - CONSTRUCCIONES HERMATINSA, S.L	10,82	10,21	6,31	27,34
25	UTE: PRESA IBÁÑEZ-ALZA	13,77	13,12	8,13	35,02
26	VÍAS Y CONSTRUCCIONES, S.A	12,35	12,03	7,90	32,28
27	ZARZUELA, S.A, EMPRESA CONSTRUCTORA	13,46	12,59	8,11	34,16

A continuación se inicia el acto de descifrado para proceder a la apertura de los sobres que contienen los criterios evaluables mediante fórmulas de las empresas admitidas.

Al proceder a la apertura de las ofertas se observa que la proposición UTE GEOXA-COPSESA, ha tenido un problema con la validación de la firma electrónica en la Plataforma de Contratación del Sector Público, generando la siguiente información: *Se ha producido un error obteniendo los datos firmados para la firma contenida en el diccionario de firma:*

Ctra. de Burgos, Km. 119-Apdo. 172. 47080 VALLADOLID
Telef.: 983 419 500 – Fax: 983 414 790
<https://www.jcyl.es>



COPIA AUTENTICA DEL DOCUMENTO Localizador: N43UTKAHX00GL75CWT101E
Fecha Firma: 28/10/2022 08:53:49 28/10/2022 10:22:17 Fecha copia: 28/10/2022 10:31:11
Firmado: DANIEL EDUARDO CUADRADO ZULOAGA, JUAN CARLOS DOLADO SORIA

Acceda a la página web: <https://www.ae.jcyl.es/verDocumentos/ver?loun=N43UTKAHX00GL75CWT101E> para visualizar el documento



Junta de Castilla y León

Consejería de Agricultura,
Ganadería y Desarrollo Rural
Viceconsejería de Desarrollo Rural
Dirección General de Desarrollo Rural

Expte. A2022/008873

Conclusión: Firma electrónica no válida.

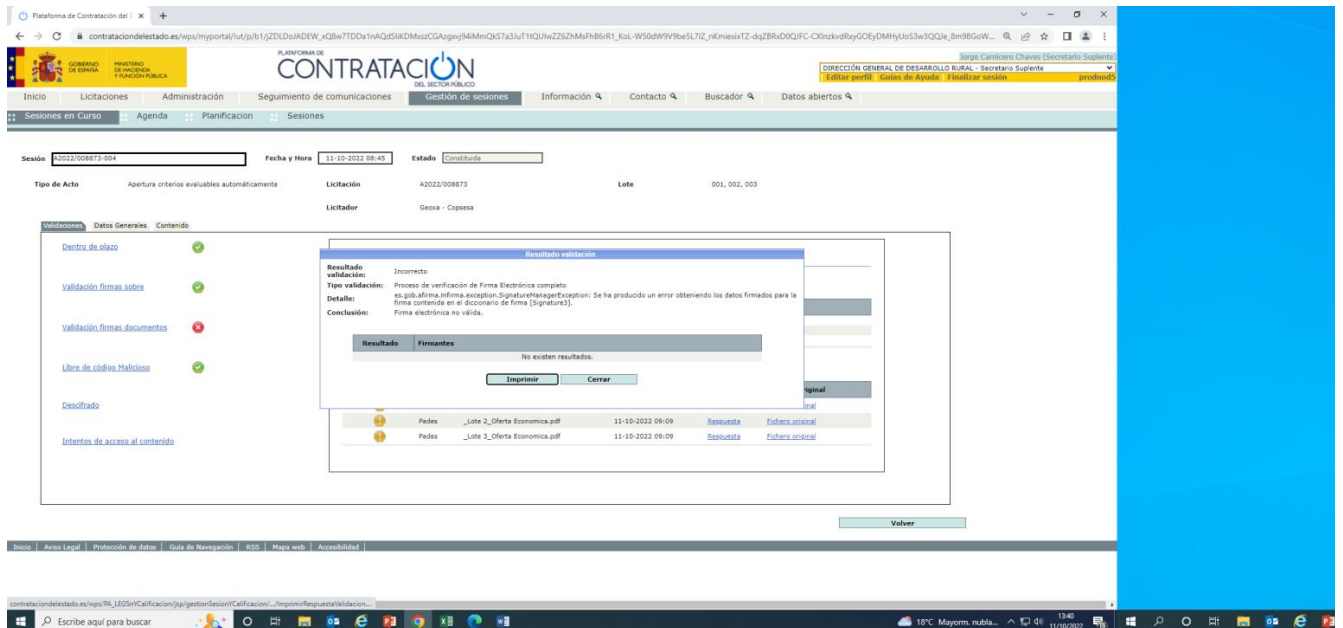

Según la Guía de servicios de licitación electrónica para órganos de asistencia III: Celebración de Sesiones: *“Si el tamaño total de los documentos contenidos en el sobre supera los 8Mb es posible que no sea correctamente validado por los servicios de validación de @firma. En ese caso, la integridad será comprobada pero no habrá respuesta del estado del certificado. La validación de los documentos de más de 8Mb tampoco obtendrán respuesta de la validación por la limitación indicada de los servicios de validación de @firma. En ningún caso, el error puede ser achacable al licitador ni a la Plataforma.*

Por otra parte, la proposición UTE MESTOLAYA-ALPESA, S.L., presenta el siguiente error en la validación de firmas del documento:

*Tipo validación: Proceso de verificación de Firma Electrónica completo
Detalle: El formato de la firma no es válido
Conclusión: Firma electrónica no válida.*

Ctra. de Burgos, Km. 119- Apdo. 172. 47080 VALLADOLID
Teléfono: 983 419 500 – Fax: 983 414 790
<https://www.jcyl.es>





Junta de Castilla y León

Consejería de Agricultura,
Ganadería y Desarrollo Rural
Viceconsejería de Desarrollo Rural
Dirección General de Desarrollo Rural

Expte. A2022/008873

Resultado validación: Incorrecto.
Tipo validación: Proceso de verificación de Firma Electrónica completo.
Detalle: El formato de la firma no es válido.
Conclusión: Firma electrónica no válida.

Según la Guía de servicios de licitación electrónica para órganos de asistencia III: Celebración de Sesiones:
“El mensaje de @firma indicando que el certificado no es soportado puede indicar dos cosas:

- El certificado ha sido "fabricado" con el estándar X509 para poder firmar con la Herramienta, pero carece de validez alguna.
- La entidad de certificación no está reconocida por @firma.

Para que puedan firmarse electrónicamente los documentos y sobres, el certificado debe seguir el estándar X509.

Para que además sea una firma válida, la entidad de certificación debe estar reconocida por @firma.

El proveedor de servicios de validación y firma electrónica @firma del Ministerio de Política Territorial nos ha informado de la existencia de un error en su dispositivo de firma electrónica, del que hace uso la Herramienta de Preparación y Presentación de Ofertas de la PLACSP, desde la reciente actualización de Java ocurrida el pasado 15 de octubre genera esta incidencia que no es imputable al licitador

El resultado de la apertura de las ofertas económicas es el siguiente:

Ctra. de Burgos, Km. 119- Apdo. 172. 47080 VALLADOLID
Telef.: 983 419 500 – Fax: 983 414 790
<https://www.jcyl.es>





Junta de Castilla y León

Consejería de Agricultura,
Ganadería y Desarrollo Rural
Viceconsejería de Desarrollo Rural
Dirección General de Desarrollo Rural

Expte. A2022/008873

Nº ORDEN	EMPRESA	OFERTA ECONÓMICA		
		LOTE 1 ZONA CENTRO:	LOTE 2 ZONA NORTE:	LOTE 3 ZONA SUR:
1	ACCIONA CONSTRUCCIÓN S.A	10.308.247,37	8.759.301,83	6.723.741,64
2	UTE: AVIVA OBRAS INTEGRALES S.L		8.339.037,78	6.160.555,07
3	CONSTRUCCIONES Y OBRAS LLORENTE, S.A	9.496.365,57	7.855.788,42	5.971.221,69
4	CONSTRUCCIONES Y OBRAS VALBUENA S.A.U	8.929.437,20	7.816.694,08	5.896.611,49
5	UTE: CONTRATAS VILOR, SL-MARTÍN HOLGADO OBRA CIVIL, S.L.U	9.962.280,00	8.459.580,00	6.426.105,00
6	CONTRATAS Y OBRAS SAN GREGORIO S.A	9.202.168,89	7.994.790,48	5.965.605,87
7	UTE: CONTRATAS Y SANEAMIENTOS COYSA, S.L - VIDAL FERRERO, S.L		7.420.432,36	
8	UTE: CYOPSA-SISOCIA, S.A - EMSERCO, S.L	8.664.281,42	7.245.482,49	5.625.447,61
9	DRAGADOS, S.A	9.988.797,77	8.424.828,12	6.277.685,04
10	EXFAMEX, S.L		7.649.457,24	5.364.713,08
11	FERROVIAL CONSTRUCCIÓN S.A	10.338.550,89	8.600.752,60	6.323.413,86
12	UTE: GEOXA-COPSECA	10.606.231,99	8.687.628,89	6.538.419,56
13	UTE:HERRERO TEMIÑO S.A-ASFALTIA S.L	9.409.242,95	7.983.930,95	6.026.577,64
14	LANTANIA, S.A.U	11.223.666,21	9.543.360,33	7.212.318,02

Ctra. de Burgos, Km. 119-Apdo. 172. 47080 VALLADOLID
Telef.: 983 419 500 – Fax: 983 414 790
<https://www.jcyl.es>



COPIA AUTENTICA DEL DOCUMENTO Localizador: N43UTKAHX00GL75CWT101E
Fecha Firma: 28/10/2022 08:53:49 28/10/2022 10:22:17 Fecha copia: 28/10/2022 10:31:11
Firmado: DANIEL EDUARDO CUADRADO ZULOAGA, JUAN CARLOS DOLADO SORIA

Acceda a la página web: <https://www.ae.jcyl.es/verDocumentos/ver?loun=N43UTKAHX00GL75CWT101E> para visualizar el documento



Junta de Castilla y León

Consejería de Agricultura,
Ganadería y Desarrollo Rural
Viceconsejería de Desarrollo Rural
Dirección General de Desarrollo Rural

Expte. A2022/008873

15	MATIAS ARROM BIBILONI S.L	11.017.117,17	9.426.033,12	6.906.872,62
16	UTE:MESTOLAYA-ALPESA		8.307.545,12	6.209.492,56
17	NIVELACIONES Y DESMONTES ESAMA S.L		9.057.970,56	6.357.978,56
18	UTE: OBRAS HERGON, S.A.U -VIASGON OBRAS Y SERVICIOS S.L.U	9.060.752,47	7.748.279,02	5.744.182,09
19	PADECASA OBRAS Y SERVICIOS, S.A	8.865.042,23	7.673.348,22	5.675.187,73
20	SACYR CONSTRUCCIÓN S.A	11.168.205,37	9.222.172,20	7.155.479,55
21	TRANSPORTES Y CONSTRUCCIONES BLASGON, S.A		8.011.079,79	6.349.888,45
22	UTE: AUDECA, S.L.U- LUCIANO GARRIDO E HIJOS S.L			6.121.244,33
23	UTE: CONSTRUCCIONES Y OBRAS PÚBLICAS TOAL, S.A - RYAL CONSTRUCCIÓN E INGENIERÍA S.L			5.575.707,47
24	UTE: HISPANICA DE VIALES, S.L - CONSTRUCCIONES HERMATINSA, S.L	10.189.558,59	8.595.322,83	6.562.477,36
25	UTE: PRESA IBÁÑEZ-ALZA		7.686.376,03	5.716.900,83
26	VÍAS Y CONSTRUCCIONES, S.A	9.280.452,99	7.873.163,68	6.177.402,53
27	ZARZUELA, S.A, EMPRESA CONSTRUCTORA	9.887.786,00	8.421.570,00	6.092.362,00

Según los criterios establecidos en la cláusula vigésima del Pliego de Cláusulas Administrativas Particulares. Se considerará desproporcionada o anormal aquella proposición cuya oferta considerada en su conjunto sea inferior en 5 unidades porcentuales a la oferta media considerada en su conjunto (OMcc),

Ctra. de Burgos, Km. 119-Apdo. 172. 47080 VALLADOLID
Telef.: 983 419 500 – Fax: 983 414 790
<https://www.jcyl.es>



COPIA AUTENTICA DEL DOCUMENTO Localizador: N43UTKAHX00GL75CWT101E
Fecha Firma: 28/10/2022 08:53:49 28/10/2022 10:22:17 Fecha copia: 28/10/2022 10:31:11
Firmado: DANIEL EDUARDO CUADRADO ZULOAGA, JUAN CARLOS DOLADO SORIA

Acceda a la página web: <https://www.ae.jcyl.es/verDocumentos/ver?loun=N43UTKAHX00GL75CWT101E> para visualizar el documento



Junta de Castilla y León

Consejería de Agricultura,
Ganadería y Desarrollo Rural
Viceconsejería de Desarrollo Rural
Dirección General de Desarrollo Rural

Expte. A2022/008873

entendiéndose como tal a la media aritmética de las ofertas consideradas en su conjunto, expresada en un porcentaje con dos decimales.

$$OM_{CC} = \frac{\sum_{i=1}^n O_{CC}}{n}$$

De acuerdo con estos requisitos,

1. En el Lote 1: Zona Centro tendrían el carácter de desproporcionadas o temerarias todas las ofertas en su conjunto inferiores a 73,00 % y un importe de 9.216.772,65 €, observando que se encuentran por debajo de dicho porcentaje las siguientes proposiciones:

Nº	EMPRESA	OFERTA CC	OFERTA CC (%)
8	UTE: CYOPSA-SISOCIA, S.A - EMSERCO, S.L	8.664.281,42	68,62
19	PADECASA OBRAS Y SERVICIOS, S.A	8.865.042,23	70,21
4	CONSTRUCCIONES Y OBRAS VALBUENA S.A.U	8.929.437,20	70,72
18	UTE: OBRAS HERGON, S.A.U -VIASGON OBRAS Y SERVICIOS S.L.U	9.060.752,47	71,76
6	CONTRATAS Y OBRAS SAN GREGORIO S.A	9.202.168,89	72,88

2. En el Lote 2: Zona Norte tendrían el carácter de desproporcionadas o temerarias todas las ofertas en su conjunto inferiores a 71,27 % y un importe de 7.739.918,72 € observando que se encuentran por debajo de dicho porcentaje las siguientes proposiciones:

Nº	EMPRESA	OFERTA CC	OFERTA CC (%)
8	UTE: CYOPSA-SISOCIA, S.A - EMSERCO, S.L	7.245.482,49	66,72
7	UTE: CONTRATAS Y SANEAMIENTOS COYSA, S.L - VIDAL FERRERO, S.L	7.420.432,36	68,33
10	EXFAMEX, S.L	7.649.457,24	70,44
19	PADECASA OBRAS Y SERVICIOS, S.A	7.673.348,22	70,66
25	UTE: PRESA IBÁÑEZ-ALZA	7.686.376,03	70,78

3. En el Lote 3: Zona Sur tendrían el carácter de desproporcionadas o temerarias todas las ofertas en su conjunto inferiores a 72,63 % y un importe de 5.826.528,37 €, observando que se encuentran por debajo de dicho porcentaje las siguientes proposiciones:

Nº	EMPRESA	OFERTA CC	OFERTA CC (%)
10	EXFAMEX, S.L	5.364.713,08	66,87
23	UTE: CONSTRUCCIONES Y OBRAS PÚBLICAS TOAL, S.A - RYAL	5.575.707,47	69,50

Ctra. de Burgos, Km. 119-Apdo. 172. 47080 VALLADOLID
Telef.: 983 419 500 – Fax: 983 414 790
<https://www.jcyl.es>



COPIA AUTENTICA DEL DOCUMENTO Localizador: N43UTKAHX00GL75CWT101E
Fecha Firma: 28/10/2022 08:53:49 28/10/2022 10:22:17 Fecha copia: 28/10/2022 10:31:11
Firmado: DANIEL EDUARDO CUADRADO ZULOAGA, JUAN CARLOS DOLADO SORIA

Acceda a la página web: <https://www.ae.jcyl.es/verDocumentos/ver?loun=N43UTKAHX00GL75CWT101E> para visualizar el documento



Junta de Castilla y León

Consejería de Agricultura,
Ganadería y Desarrollo Rural
Viceconsejería de Desarrollo Rural
Dirección General de Desarrollo Rural

Expte. A2022/008873

	CONSTRUCCIÓN E INGENIERÍA S.L		
8	UTE: CYOPSA-SISOCIA, S.A - EMSERCO, S.L	5.625.447,61	70,12
19	PADECASA OBRAS Y SERVICIOS, S.A	5.675.187,73	70,74
25	UTE: PRESA IBÁÑEZ-ALZA	5.716.900,83	71,26
18	UTE: OBRAS HÉRGON, S.A.U -VIASGON OBRAS Y SERVICIOS S.L.U	5.744.182,09	71,60

No habiendo más asuntos que tratar el Presidente declara finalizado el acto, levantándose la sesión a las 10:30 horas, en la fecha arriba indicada.

EL PRESIDENTE DE LA MESA DE CONTRATACIÓN

Firmado digitalmente por
DOLADO SORIA
JUAN CARLOS -
13298413C
Fecha: 2022.10.28
10:22:17 +02'00'

Juan Carlos Dolado Soria

EL SECRETARIO DE LA MESA DE CONTRATACIÓN

Firmado digitalmente por CUADRADO ZULOAGA DANIEL EDUARDO -
09270897B
Fecha: 2022.10.28
08:53:49 +02'00'

Daniel Cuadrado Zuloaga

Ctra. de Burgos, Km. 119-Apdo. 172. 47080 VALLADOLID
Telef.: 983 419 500 – Fax: 983 414 790
<https://www.jcyl.es>

