

FASE
PROYECTO DE EJECUCIÓN

PROYECTO
OBRAS DE REFORMA PARCIAL
DEL MERCADO DE SAN ANTONIO



SITUACIÓN
RONDA MAGDALENA, 40 CASTELLÓ

PROMOTOR
EXCMO. AYUNTAMIENTO DE
CASTELLÓN DE LA PLANA

EQUIPO REDACTOR
ÁNGEL BELTRÁN ROIG
Arquitecto Municipal
ALBA MARTÍN PACHÉS
Arquitecto Municipal

IF.0.1

MAYO 2024 1/100

INSTALACIÓN FONTANERÍA
ESTADO ACTUAL

LEYENDA FONTANERÍA	
	Punto suministro agua fría
	Punto suministro agua caliente
	Tubería agua fría
	Tubería agua caliente
	Llave de paso agua caliente
	Llave de paso agua fría
	Termo eléctrico



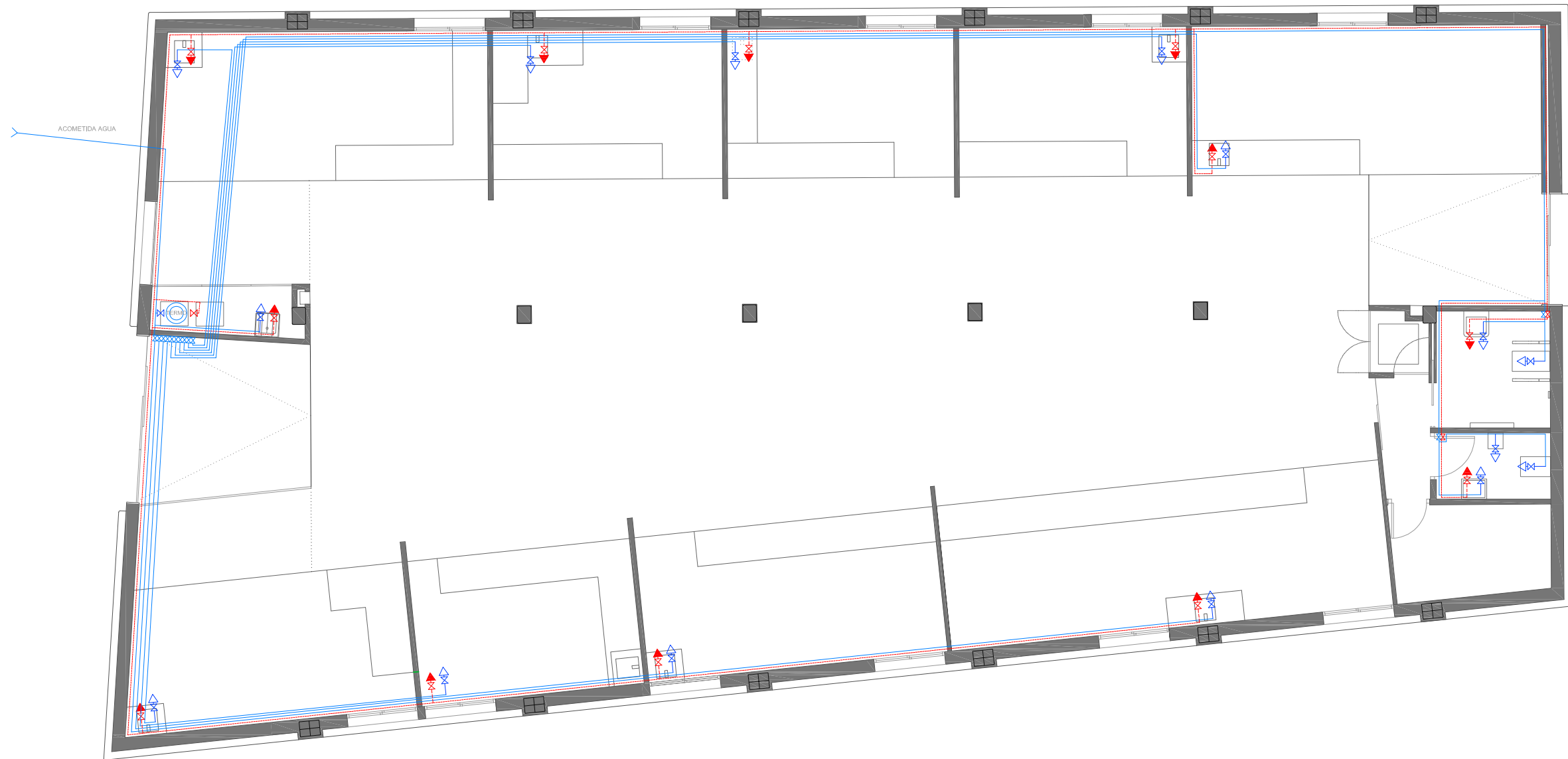

FASE
PROYECTO DE EJECUCIÓN

PROYECTO
OBRAS DE REFORMA PARCIAL
DEL MERCADO DE SAN ANTONIO



SITUACIÓN
RONDA MAGDALENA, 40 CASTELLÓ

PROMOTOR
EXCMO. AYUNTAMIENTO DE
CASTELLÓN DE LA PLANA

EQUIPO REDACTOR
ÁNGEL BELTRÁN ROIG
Arquitecto Municipal
ALBA MARTÍN PACHÉS
Arquitecto Municipal

IF.0.2

MAYO 2024 1/100

INSTALACIÓN FONTANERÍA
ESTADO REFORMADO

LEYENDA FONTANERÍA	
	Punto suministro agua fría
	Punto suministro agua caliente
	Tubería agua fría
	Tubería agua caliente
	Llave de paso agua caliente
	Llave de paso agua fría
	Termo eléctrico



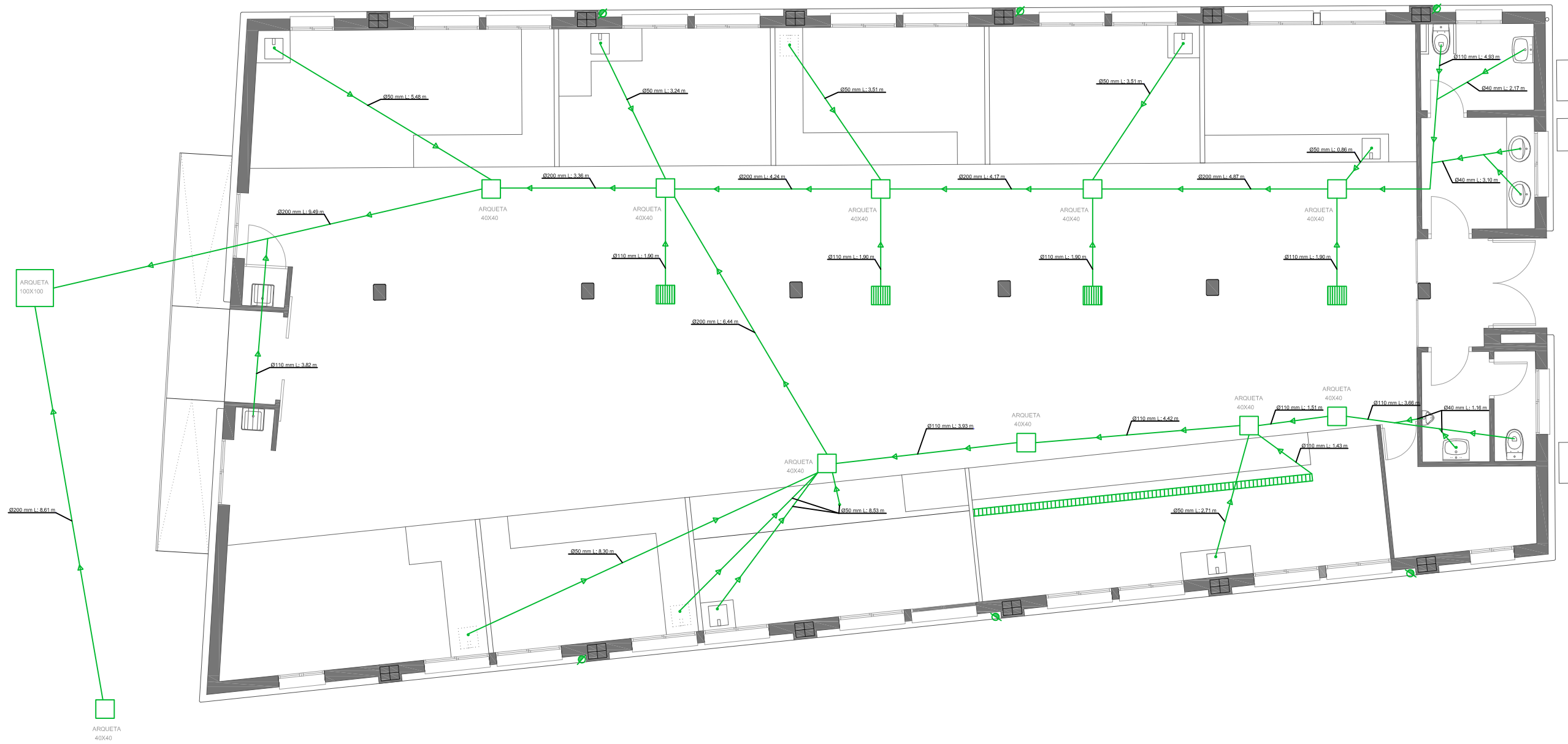

FASE
PROYECTO DE EJECUCIÓN

PROYECTO
OBRAS DE REFORMA PARCIAL
DEL MERCADO DE SAN ANTONIO



SITUACIÓN
RONDA MAGDALENA, 40 CASTELLÓN

PROMOTOR
EXCMO. AYUNTAMIENTO DE
CASTELLÓN DE LA PLANA

EQUIPO REDACTOR
ÁNGEL BELTRÁN ROIG
Arquitecto Municipal
ALBA MARTÍN PACHÉS
Arquitecto Municipal

IS.0.1

MAYO 2024 1/100

INSTALACIÓN SANEAMIENTO
ESTADO ACTUAL



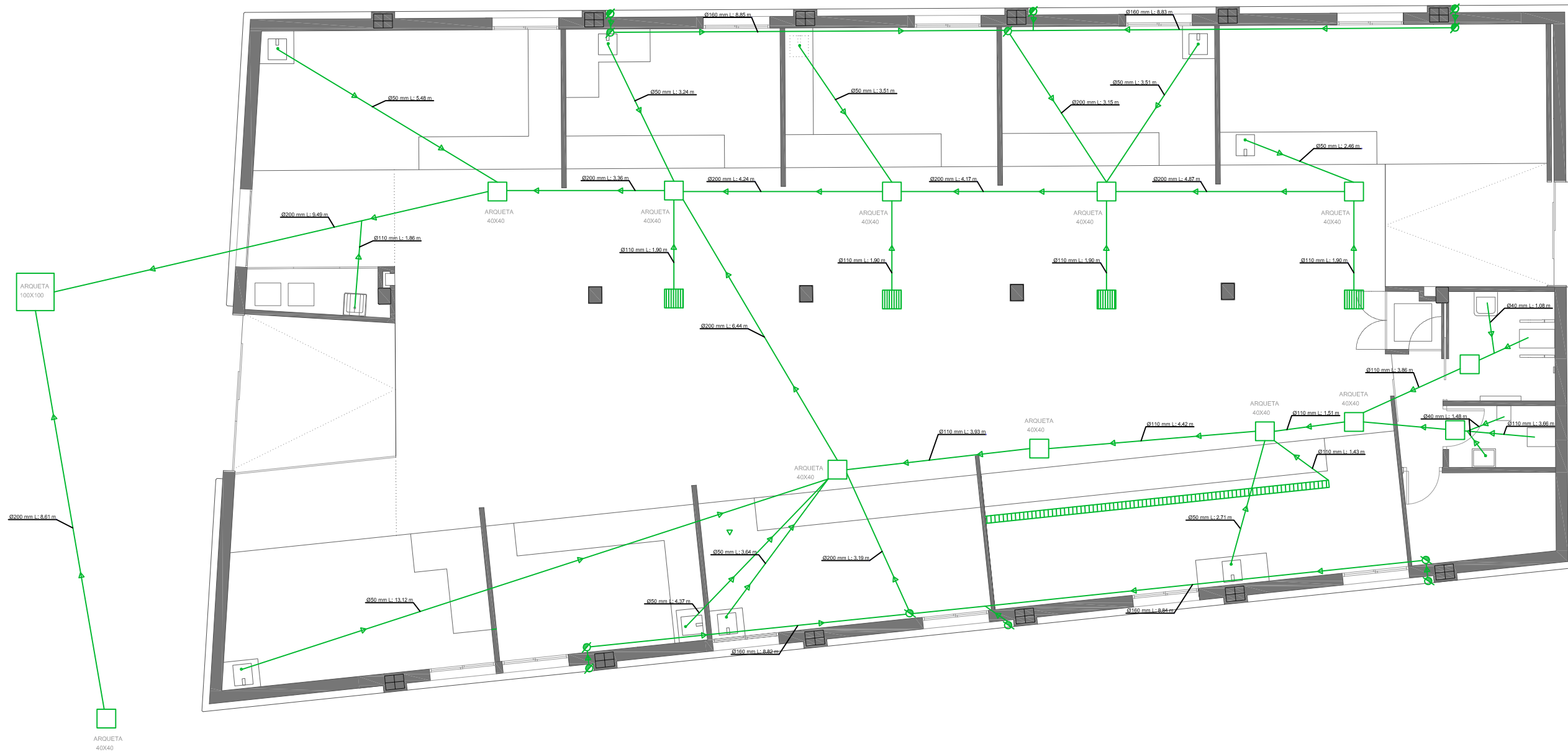

FASE
PROYECTO DE EJECUCIÓN

PROYECTO
OBRAS DE REFORMA PARCIAL
DEL MERCADO DE SAN ANTONIO



SITUACIÓN
RONDA MAGDALENA, 40 CASTELLÓN

PROMOTOR
EXCMO. AYUNTAMIENTO DE
CASTELLÓN DE LA PLANA

EQUIPO REDACTOR
ÁNGEL BELTRÁN ROIG
Arquitecto Municipal
ALBA MARTÍN PACHÉS
Arquitecto Municipal

IS.0.2

MAYO 2024 1/100

ESTADO REFORMADO
INSTALACIÓN SANEAMIENTO



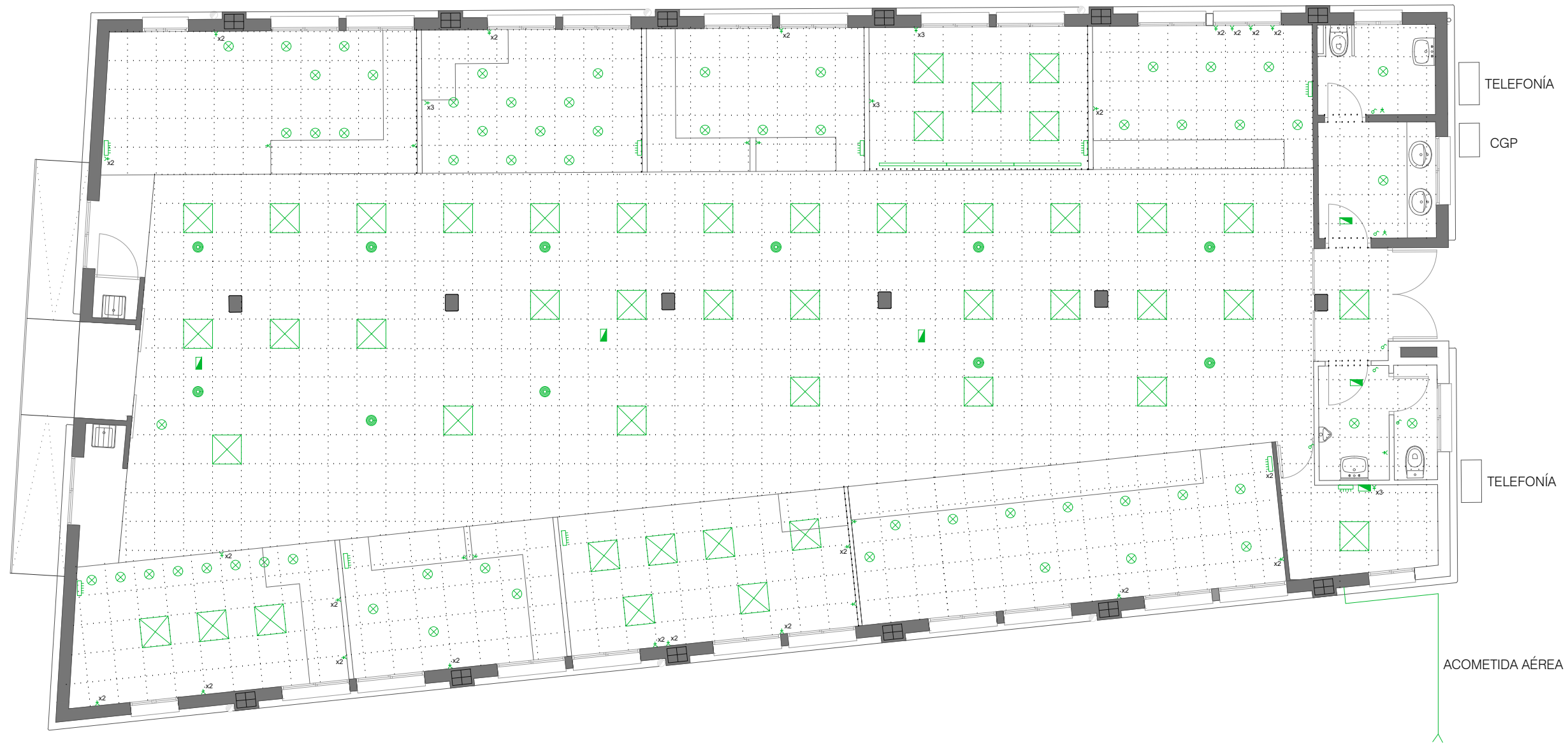

FASE
PROYECTO DE EJECUCIÓN

PROYECTO
OBRAS DE REFORMA PARCIAL
DEL MERCADO DE SAN ANTONIO



SITUACIÓN
RONDA MAGDALENA, 40 CASTELLÓN

PROMOTOR
EXCMO. AYUNTAMIENTO DE
CASTELLÓN DE LA PLANA

EQUIPO REDACTOR
ÁNGEL BELTRÁN ROIG
Arquitecto Municipal
ALBA MARTÍN PACHÉS
Arquitecto Municipal

IE.0.1

MAYO 2024 1/100

INSTALACIÓN ELÉCTRICA
ESTADO ACTUAL

LEYENDA ELECTRICIDAD	
	Cuadro de Mando y Protección Existente
	Alumbrado de emergencia
	Interruptor / Conmutador
	Toma de corriente 16A
	Downlight led 20 w
	Luminaria empotrada led 60x60 cm



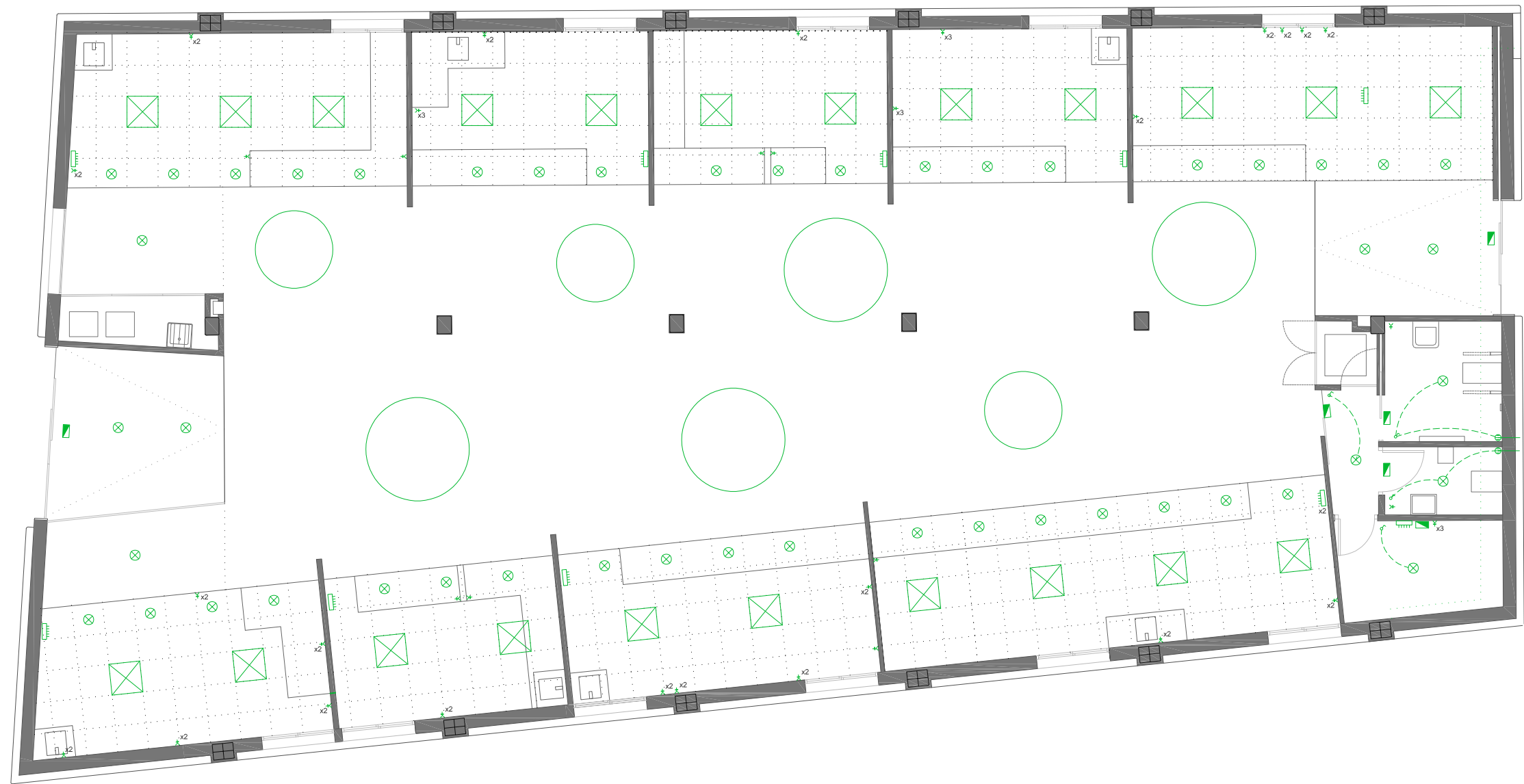

CGP EN FACHADA
ACOMETIDA SUBTERRÁNEA



FASE
PROYECTO DE EJECUCIÓN

PROYECTO
OBRAS DE REFORMA PARCIAL
DEL MERCADO DE SAN ANTONIO



SITUACIÓN
RONDA MAGDALENA, 40 CASTELLÓ

PROMOTOR
EXCMO. AYUNTAMIENTO DE
CASTELLÓN DE LA PLANA

EQUIPO REDACTOR
ÁNGEL BELTRÁN ROIG
Arquitecto Municipal
ALBA MARTÍN PACHÉS
Arquitecto Municipal

LEYENDA ELECTRICIDAD	
	Cuadro de Mando y Protección Existente
	Alumbrado de emergencia
	Interruptor / Conmutador
	Toma de corriente 16A
	Downlight led 20 w
	Luminaria tiras led de Ø2.00 m y Ø1.50 m
	Luminaria empotrada led 60x60 cm
	LGA desde CGP hasta centralización
	Extractor aseo

IE.0.2

MAYO 2024

1/100

INSTALACIÓN ELÉCTRICA
ESTADO REFORMADO



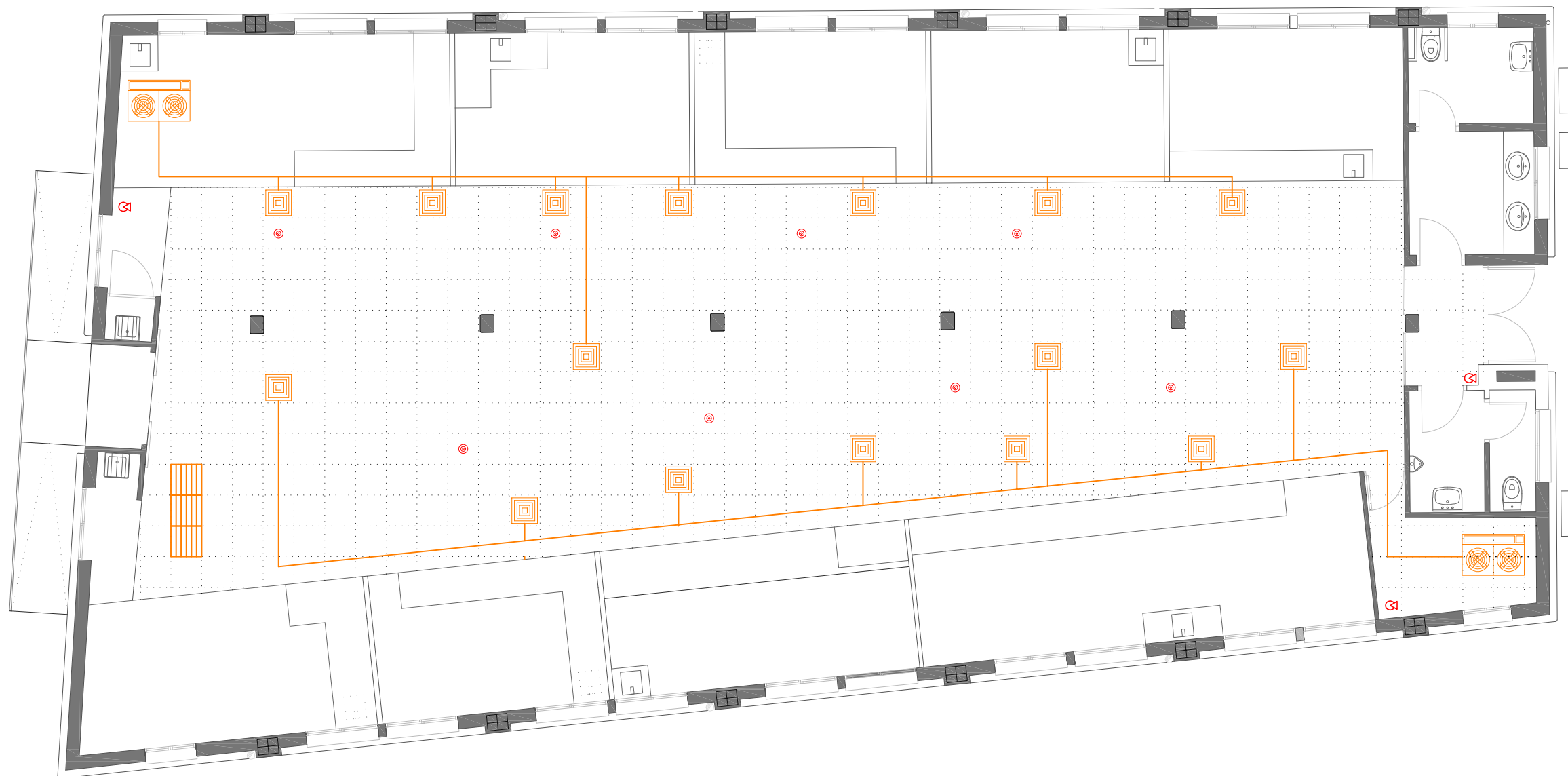

FASE
PROYECTO DE EJECUCIÓN

PROYECTO
OBRAS DE REFORMA PARCIAL
DEL MERCADO DE SAN ANTONIO



SITUACIÓN
RONDA MAGDALENA, 40 CASTELLÓ

PROMOTOR
EXCMO. AYUNTAMIENTO DE
CASTELLÓN DE LA PLANA

EQUIPO REDACTOR
ÁNGEL BELTRÁN ROIG
Arquitecto Municipal
ALBA MARTÍN PACHÉS
Arquitecto Municipal

IC.0.1

MARZO 2024 1/100

INSTALACIÓN CLIMATIZACIÓN
ESTADO ACTUAL

LEYENDA CLIMA E INSTALACIONES ESPECIALES	
	Bomba de calor existente
	Rejilla climatización techo 445x445 mm
	Rejilla ventilación 600x600 mm
	Conducto aire climatización
	Extintor
	Detector humos
	Sensor de presencia



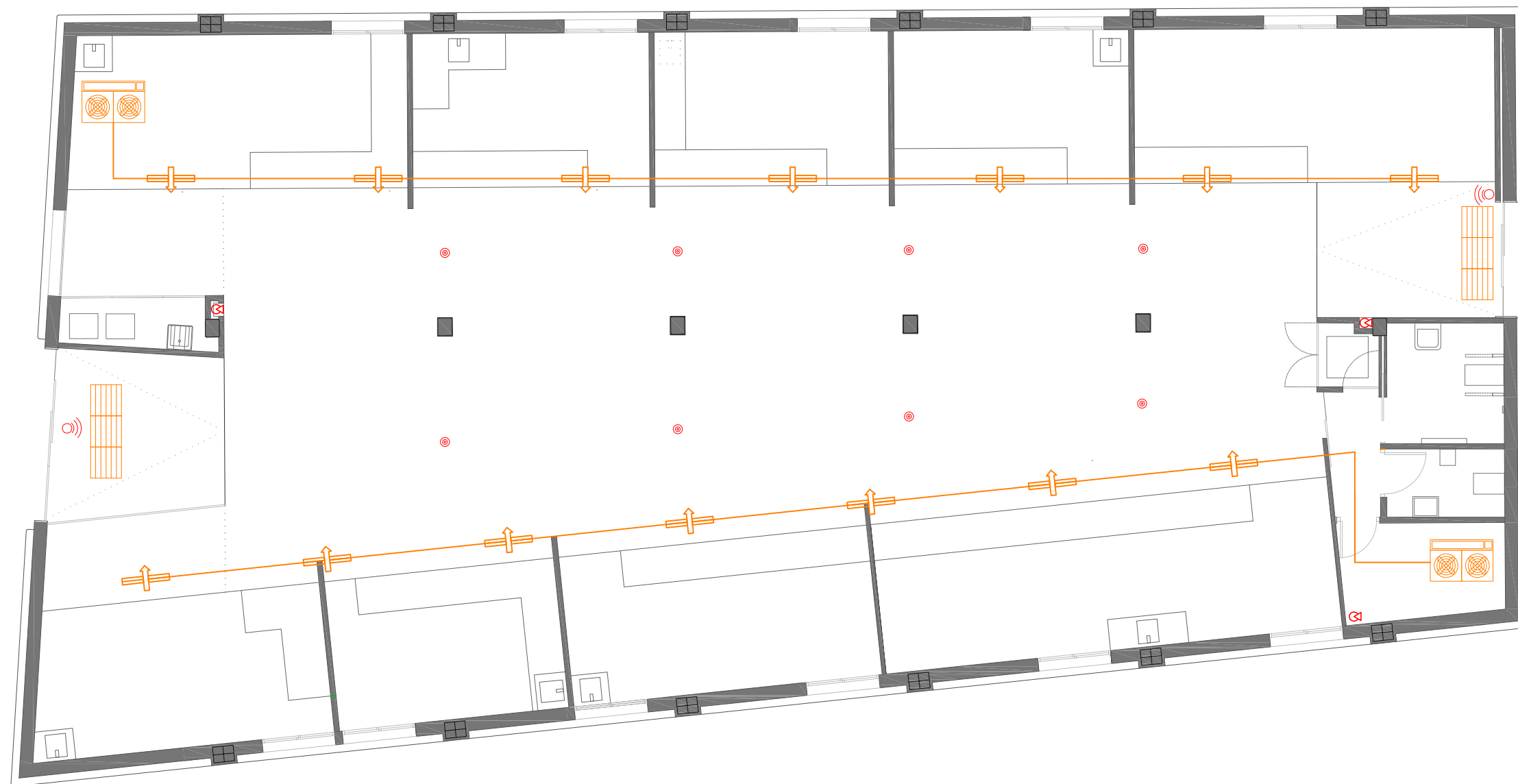

FASE
PROYECTO DE EJECUCIÓN

PROYECTO
OBRAS DE REFORMA PARCIAL
DEL MERCADO DE SAN ANTONIO



SITUACIÓN
RONDA MAGDALENA, 40 CASTELLÓ

PROMOTOR
EXCMO. AYUNTAMIENTO DE
CASTELLÓN DE LA PLANA

EQUIPO REDACTOR
ÁNGEL BELTRÁN ROIG
Arquitecto Municipal
ALBA MARTÍN PACHÉS
Arquitecto Municipal

LEYENDA CLIMA E INSTALACIONES ESPECIALES	
	Bomba de calor existente
	Rejilla vertical climatización 400x400 mm lamas orientables
	Rejilla ventilación 600x600 mm
	Conducto aire climatización
	Extintor
	Detector humos
	Sensor de presencia

IC.0.2

MAYO 2024

1/100

INSTALACIÓN CLIMATIZACIÓN
ESTADO REFORMADO

