

Collegio Oficial de Ingenieros Técnicos Industriales de Madrid
 Documento registrado con el número: 240782101 el día 22/07/2024. Puede validar el documento FV13062847-08283
 JOSÉ JORGE INIESTA TOMÁS, Colegado nº 0016540

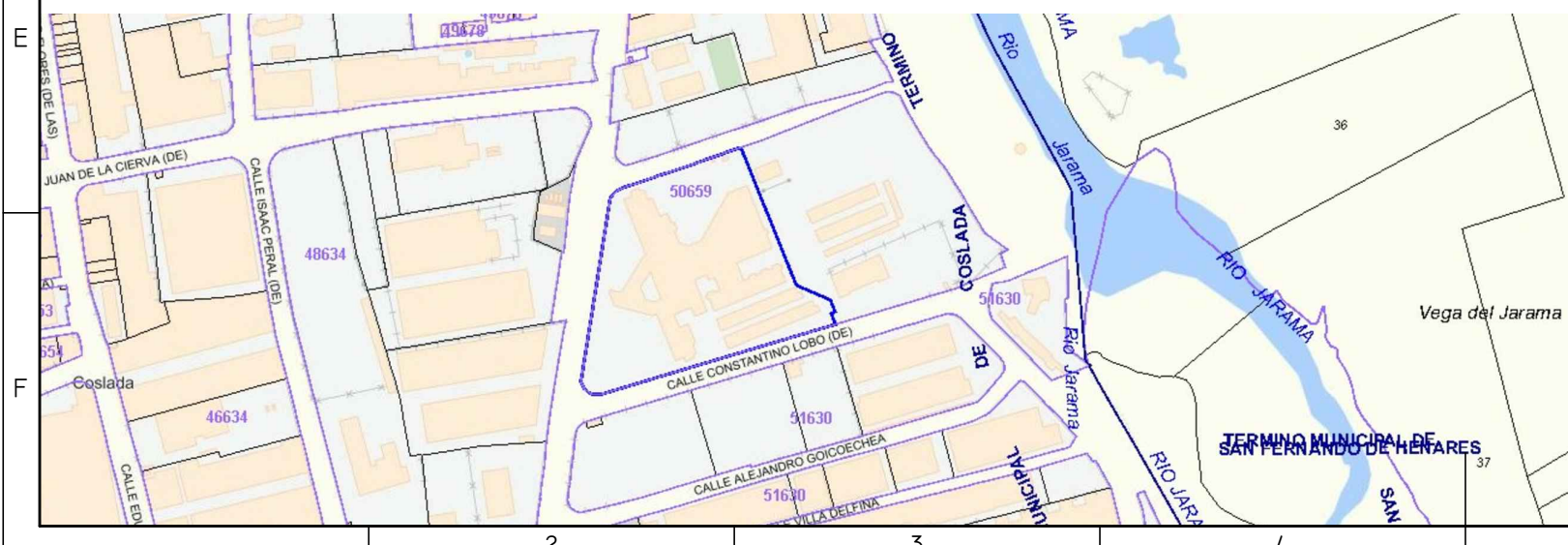

00	06/11/2023	ACONDICIONAMIENTO EXTERIOR	NRA	JJI	JJI	APROBADO
REV:	FECHA:	DESCRIPCIÓN:	DIBUJADO:	REVISADO:	APROBADO:	ESTADO:
 C/ Albadalejo, 4 - 1ª Planta, Local 33 28037 Madrid t: 916 697 175 • f: 917 710 732 e: info@plai.es • www.plai.es		PROYECTO: PROYECTO DE ACONDICIONAMIENTO EXTERIOR TRASLADO DE ZONA DE RESIDUOS EN EL HOSPITAL ASEPEYO DE COSLADA				
REF. DE PROYECTO: 3421023		EMPLAZAMIENTO: CALLE JOAQUÍN DE CÁRDENAS Nº 2, 28823 COSLADA, MADRID				
Nº PLANO: 01		TÍTULO DE PLANO: PLANO DE SITUACIÓN				
ESCALA: 0 10 20M 1/1000		EL TITULAR: ASEPEYO MUTUA COLABORADORA CON LA SEGURIDAD SOCIAL Nº151 CIF: G08215824		PROYECTISTA: JOSE JORGE INIESTA TOMÁS INGENIERO TÉCNICO INDUSTRIAL COLEGIADO COGITIM 16.540		

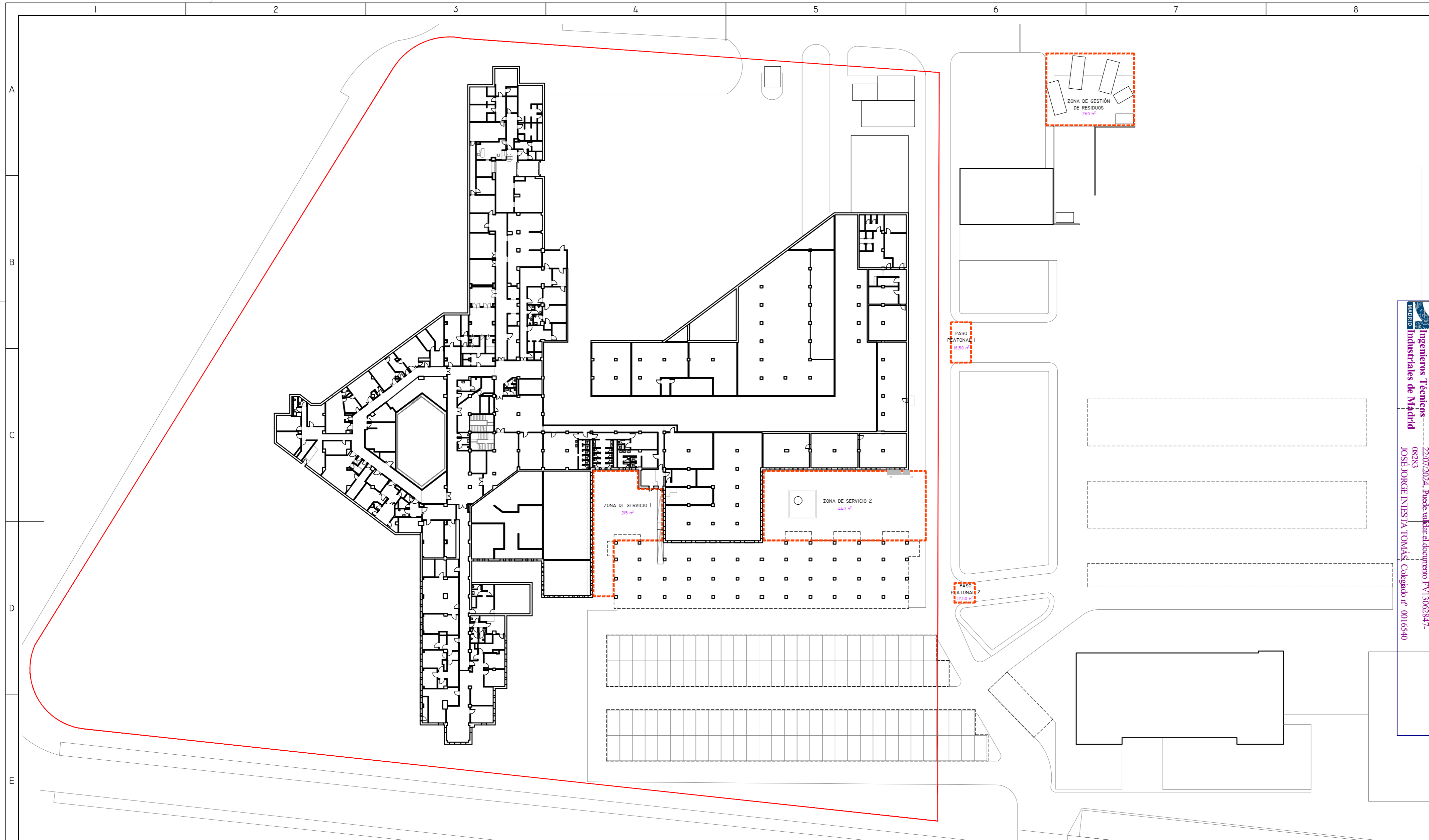

Collegio Oficial de Ingenieros Técnicos Industriales de Madrid
 Documento registrado en el Inventario: 24072821/06 del día 22/07/2024. Puede verse el documento FV13062847-08283
JOSE JORGE INIESTA TOMÁS, Colegiado nº 0016540
VISADO

— LÍMITE DE PARCELA
 - - - - ZONA DE ACTUACIÓN

SUPERFICIES. ESTADO ACTUAL	
ZONA DE ACTUACIÓN	SUPERFICIE
ZONA DE GESTIÓN DE RESIDUOS	260 m²
ZONA DE SERVICIO 1	215 m²
ZONA DE SERVICIO 2	440 m²
PASO PEATONAL 1	18,50 m²
PASO PEATONAL 2	12,50 m²
TOTAL	946 m²

00	06/11/2023	ACONDICIONAMIENTO EXTERIOR	NRA	JJI	JJI	APROBADO
REV:	FECHA:	DESCRIPCIÓN:	DIBUJADO:	REVISADO:	APROBADO:	ESTADO:
 <small>C/ Albadalejo, 4 - 1ª Planta, Local 33 28037 Madrid t: 916 697 175 • f: 917 710 732 e: info@plai.es • www.plai.es</small>		PROYECTO: PROYECTO DE ACONDICIONAMIENTO EXTERIOR TRASLADO DE ZONA DE RESIDUOS EN EL HOSPITAL ASEPEYO DE COSLADA				
REF. DE PROYECTO: 3421023		EMPLAZAMIENTO: CALLE JOAQUÍN DE CÁRDENAS Nº 2, 28823 COSLADA, MADRID				
Nº PLANO: 02		TÍTULO DE PLANO: ENTREPLANTA. ESTADO ACTUAL. ZONAS DE ACTUACIÓN				
ESCALA: 1/500 		EL TITULAR: ASEPEYO MUTUA COLABORADORA CON LA SEGURIDAD SOCIAL Nº51 CIF: G08215824		PROYECTISTA: JOSE JORGE INIESTA TOMÁS INGENIERO TÉCNICO INDUSTRIAL COLEGIADO COGITM 16.540		

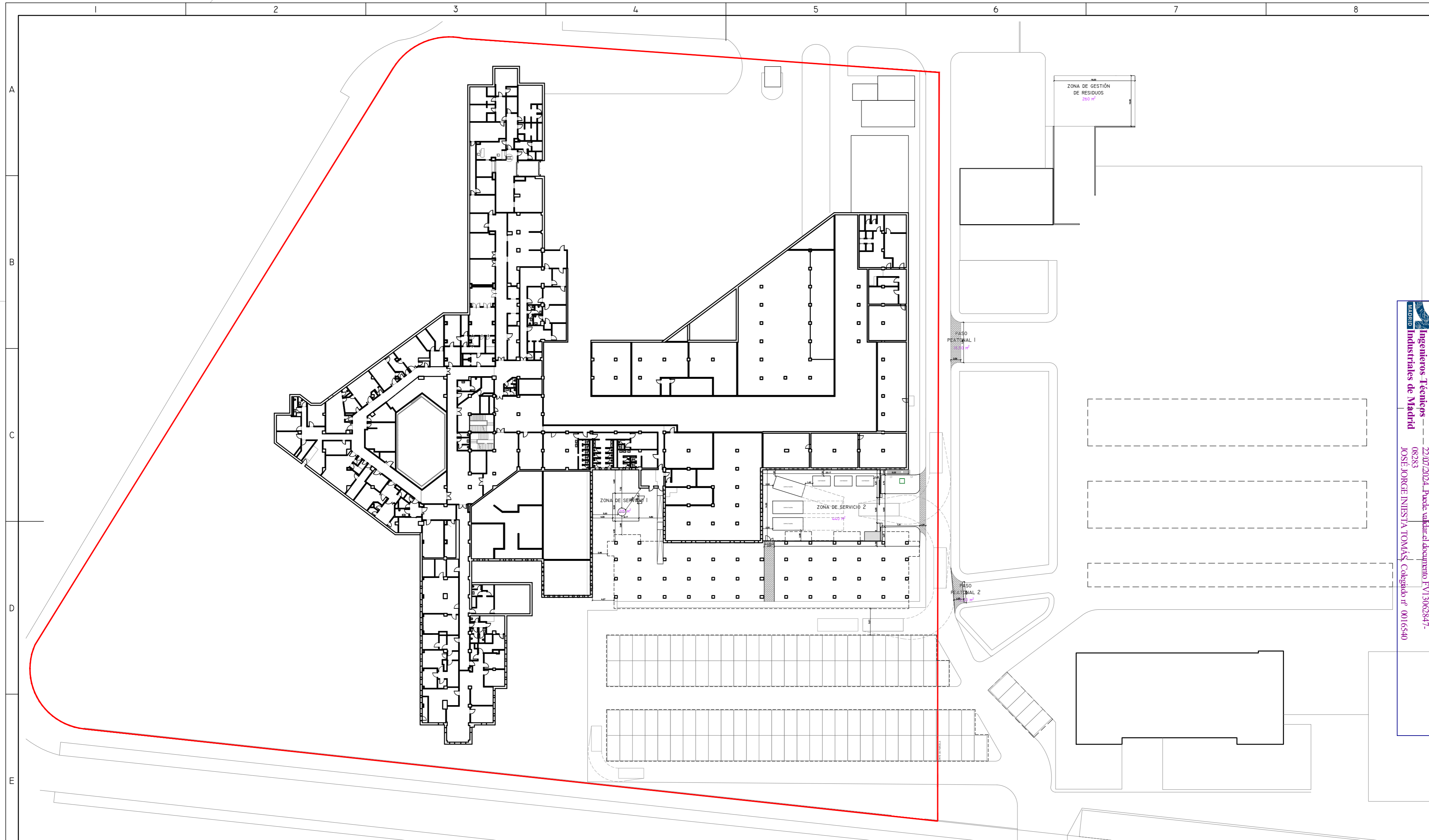

Colegio Oficial de Ingenieros Técnicos Industriales de Madrid
 Documento registrado en el Ministerio: 24072821/01 del día 22/07/2024. Puede validarse el documento FV13062847-08283
 JOSÉ JORGE INIESTA TOMÁS, Colegiado nº 0016540
VISADO

— LÍMITE DE PARCELA
 ZONA DE ACTUACIÓN

SUPERFICIES. ESTADO REFORMADO	
ZONA DE ACTUACIÓN	SUPERFICIE
ZONA GESTIÓN DE RESIDUOS 1	260 m ²
ACCESO RAMPA EXTERIOR	175 m ²
APARCAMIENTO EXTERIOR	715 m ²
INSTALACIÓN GASES MEDICINALES	215 m ²
ZONA DE GESTIÓN DE RESIDUOS 2	440 m ²
PASO PEATONAL 1	60 m ²
PASO PEATONAL 2	35 m ²
TOTAL	1.900 m²

00	06/11/2023	ACONDICIONAMIENTO EXTERIOR	NRA	JJI	JJI	APROBADO
REV:	FECHA:	DESCRIPCIÓN:	DIBUJADO:	REVISADO:	APROBADO:	ESTADO:
		PROYECTO: PROYECTO DE ACONDICIONAMIENTO EXTERIOR TRASLADO DE ZONA DE RESIDUOS EN EL HOSPITAL ASEPEYO DE COSLADA				
C/ Albadalejo, 4 - 1ª Planta, Local 33 28037 Madrid t: 916 697 175 • f: 917 710 732 e: info@plai.es • www.plai.es		EMPLAZAMIENTO: CALLE JOAQUÍN DE CÁRDENAS Nº 2, 28823 COSLADA, MADRID				
REF. DE PROYECTO: 3421023		TÍTULO DE PLANO: ENTREPLANTA. ESTADO REFORMADO				
Nº PLANO: 03		EL TITULAR: 		PROYECTISTA: JOSÉ JORGE INIESTA TOMÁS INGENIERO TÉCNICO INDUSTRIAL COLEGIADO COGITM 16.540		
ESCALA: 1/500 		ASEPEYO MUTUA COLABORADORA CON LA SEGURIDAD SOCIAL Nº51 CIF: G08215824		PÁGINA 3 de 3 FORMATO ORIGINAL: A2		

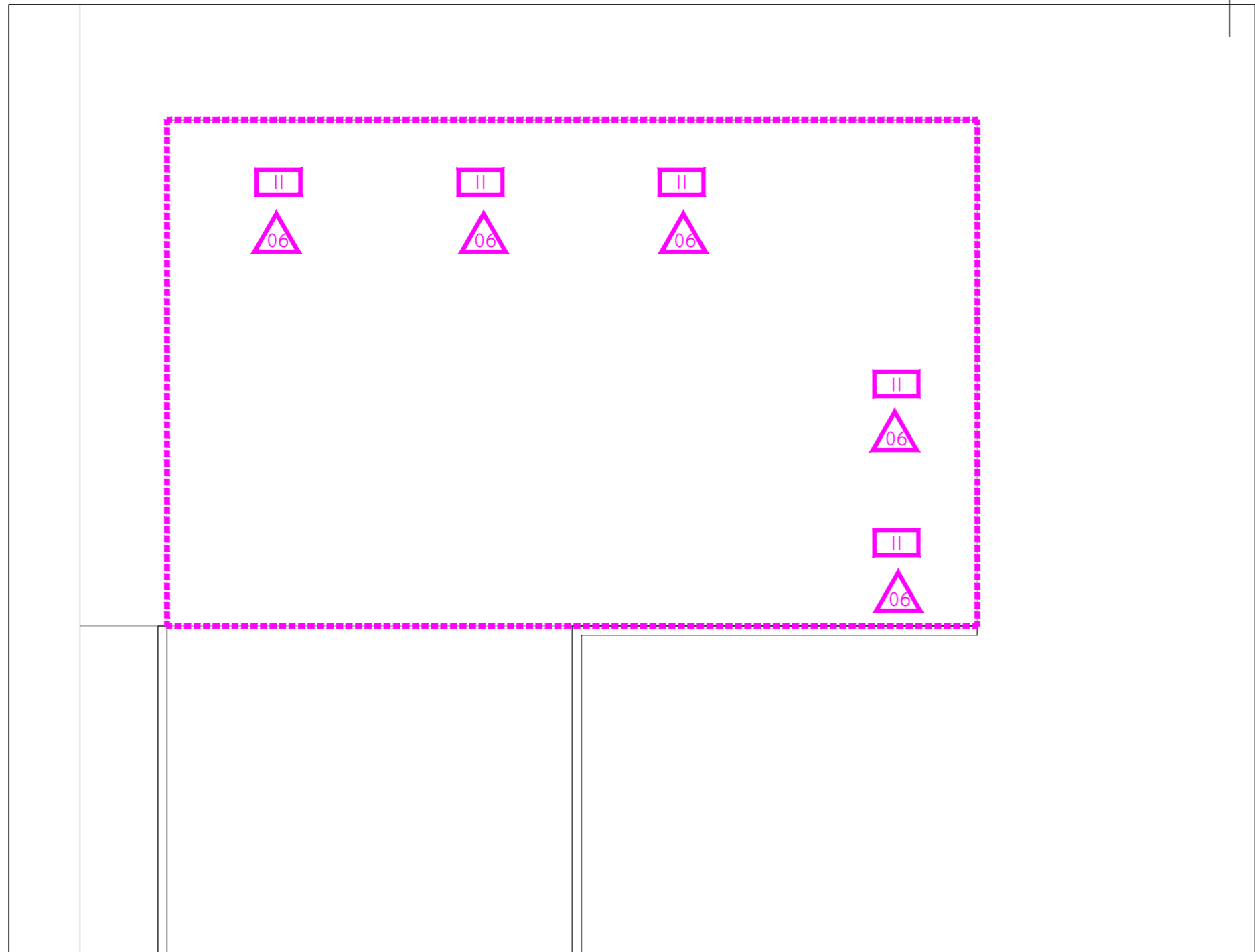

ZONA GESTIÓN DE RESIDUOS

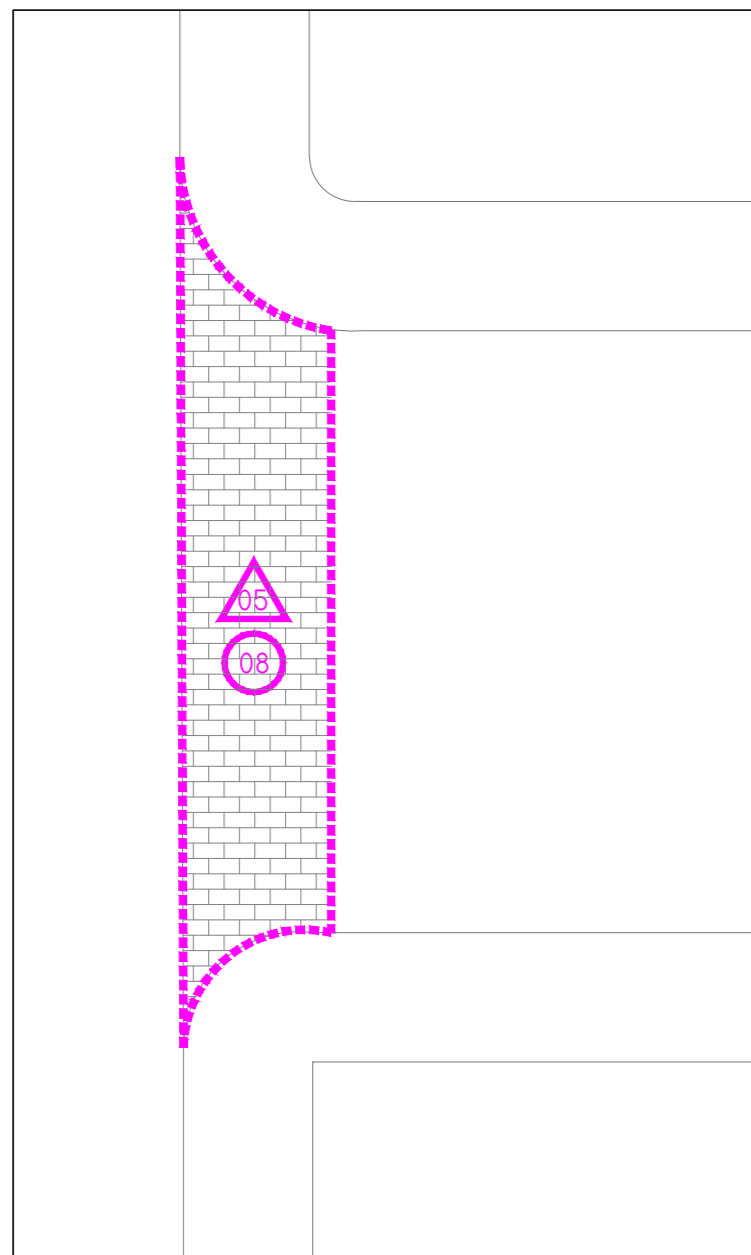
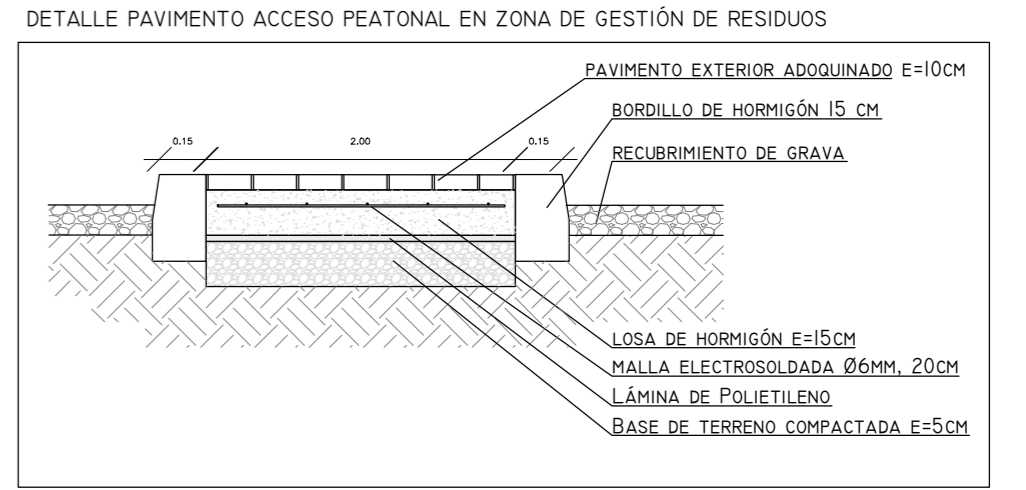

ZONA PEATONAL 1

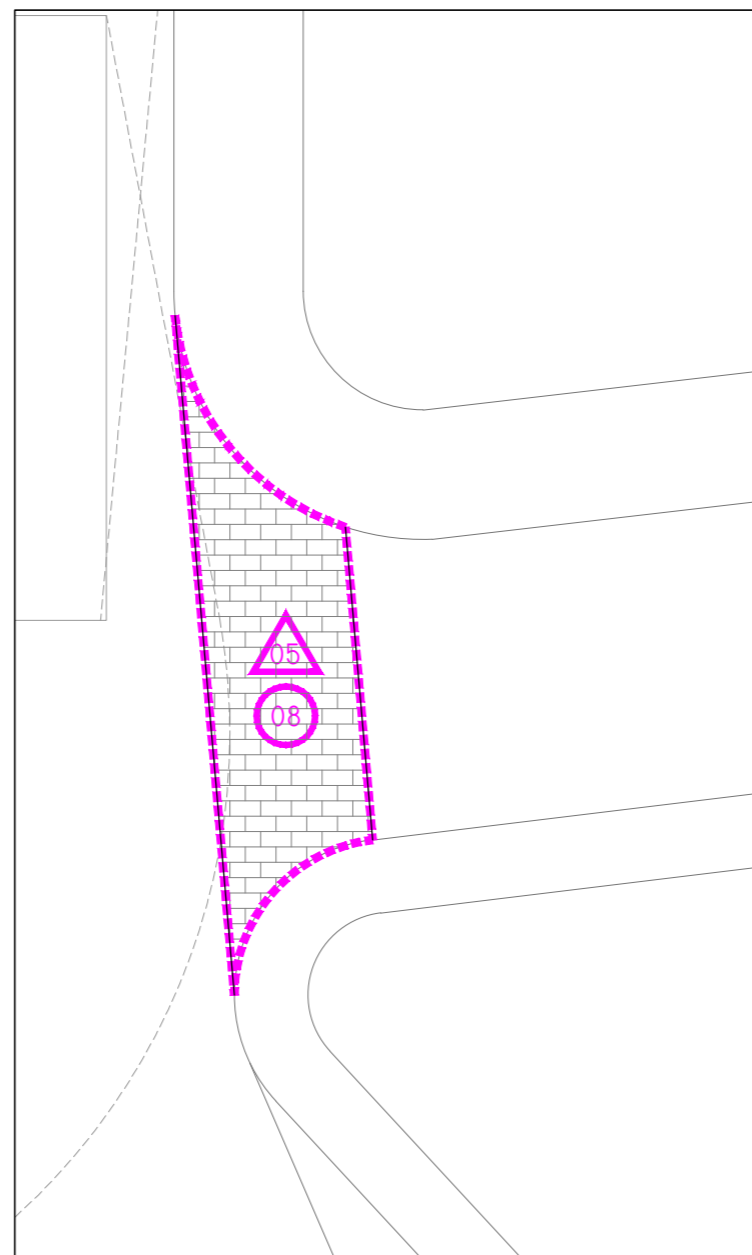

ZONA PEATONAL 2

LEYENDA DE ACTUACIONES			
SÍMBOLO	DESCRIPCIÓN	SÍMBOLO	DESCRIPCIÓN
	DEMOLICIÓN DE MURO EXTERIOR		TANILADO COMPACTADORAS Y CONTENEDORES EXISTENTES
	LEVANTADO DE CERRAMIENTO METÁLICO EXTERIOR		INSTALACIÓN DE SUBCABLEO ELÉCTRICO
	DEMOLICIÓN DE BORDILLO Y LOSA EXISTENTE		INSTALACIÓN DE PUNTO DE ILUMINACIÓN EXTERIOR LED CON CONEXIÓN A RED EXISTENTE
	RETIRADA DE CAPA DE PROTECCIÓN DE GRAVA Y EXCAVACIÓN DE TERRENO EXTERIOR PARA POSTERIOR COMPACTADO PARA LOSA DE HORMIGÓN		INSTALACIÓN DE PUNTO DE ALIMENTACIÓN EXTERIOR CON CONEXIÓN A RED EXISTENTE
	CORTE Y DEMOLICIÓN DE PAVIMENTO ASFALTADO		INSTALACIÓN DE TOMA DE AGUA EXTERIOR CON CONEXIÓN A RED EXISTENTE
	REPARACIÓN DE PAVIMENTO		INSTALACIÓN DE REJILLA DE DESAGÜE CON CONEXIÓN A RED DE SANEAMIENTO EXISTENTE
	PAVIMENTO EXTERIOR CONTINÚO DE HORMIGÓN SOBRE LOSA DE HORMIGÓN ARMADO Y BASE DE TERRENO COMPACTADO PARA EL PASEO DE VEHÍCULOS		VALLADO DE PARCELA FORMADO POR PANELES DE MALLA ELECTROSOLDADA, DE 2000 MM DE PASEO DE MALLA 1" X 1" DE DIÁMETRO Y POSTES DE PERAL, MUÑO DE 50x50x15 MM ACABADO GALVANIZADO 100 ZINC
	PAVIMENTO EXTERIOR ADOQUINADO SOBRE LOSA DE HORMIGÓN DE 10 CM CON MALLADO DE REPARTO SOBRE BASE DE TERRENO COMPACTADO		CERRAMIENTO EXTERIOR FORMADO POR BLOQUES PREFABRICADOS DE HORMIGÓN ARMADO Y PANELES DE MALLA ELECTROSOLDADA Y POSTES DE PERAL, MUÑO DE 50x50x15 MM ACABADO GALVANIZADO 100 ZINC
	LOSA DE HORMIGÓN DE 10 CM ELEVADA 5 CM SOBRE EL NIVEL DEL SUELO, REALIZADA CON HORMIGÓN HA-25/F/20/ACZ, CON MALLADO INFERIOR CIRCULAR A 8 CM DEL FONDO Y MALLADO SUPERIOR A 3 CM DE LA SUPERFICIE, SOBRE BASE COMPACTADA CON REJILLO DE CAJERÍA.		PUERTA DE 800 MMx 2000 MM METALICA DE PANEL DE MALLA ELECTROSOLDADA CON ACABADO GALVANIZADO, MALLA DE 15 CM DE PASEO LIBRE
	APORTE DE TIERRA VEGETAL Y PLANTACIÓN DE ARBUSTOS PARA LA CREACIÓN DE JARDINES EXTERIORES		PUERTA AUTOMÁTICA CONEXIÓN METALICA, ACABADO ANTRACITA, ACCIONADA POR MOTOR A DISTANCIA DE 5 M DE PASEO LIBRE

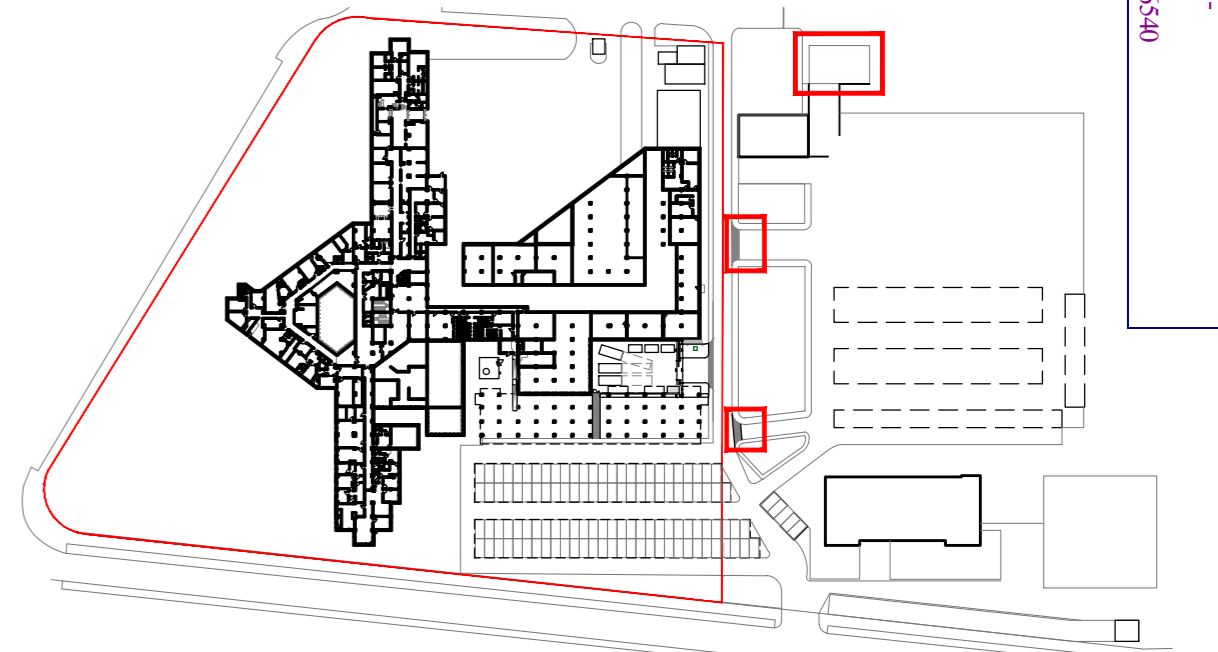

00	06/11/2023	ACONDICIONAMIENTO EXTERIOR	NRA	JJI	JJI	APROBADO
REV:	FECHA:	DESCRIPCIÓN:	DIBUJADO:	REVISADO:	APROBADO:	ESTADO:
 C/ Albadalejo, 4 - 1ª Planta, Local 33 28037 Madrid t: 916 697 175 • f: 917 710 732 e: info@plai.es • www.plai.es		PROYECTO: PROYECTO DE ACONDICIONAMIENTO EXTERIOR TRASLADO DE ZONA DE RESIDUOS EN EL HOSPITAL ASEPEYO DE COSLADA				
REF. DE PROYECTO: 3421023		EMPLAZAMIENTO: CALLE JOAQUÍN DE CÁRDENAS Nº 2, 28823 COSLADA, MADRID				
Nº PLANO: 04		TÍTULO DE PLANO: ENTREPLANTA. ACTUACIONES. ZONA I				
ESCALA: 1/100		EL TITULAR: ASEPEYO		PROYECTISTA: JOSE JORGE INIESTA TOMÁS		
		ASEPEYO MUTUA COLABORADORA CON LA SEGURIDAD SOCIAL Nº51 CIF: G08215824		INGENIERO TÉCNICO INDUSTRIAL COLEGIADO COGITM 16.540		



ZONA DE SERVICIOS 1

ZONA DE SERVICIOS 2

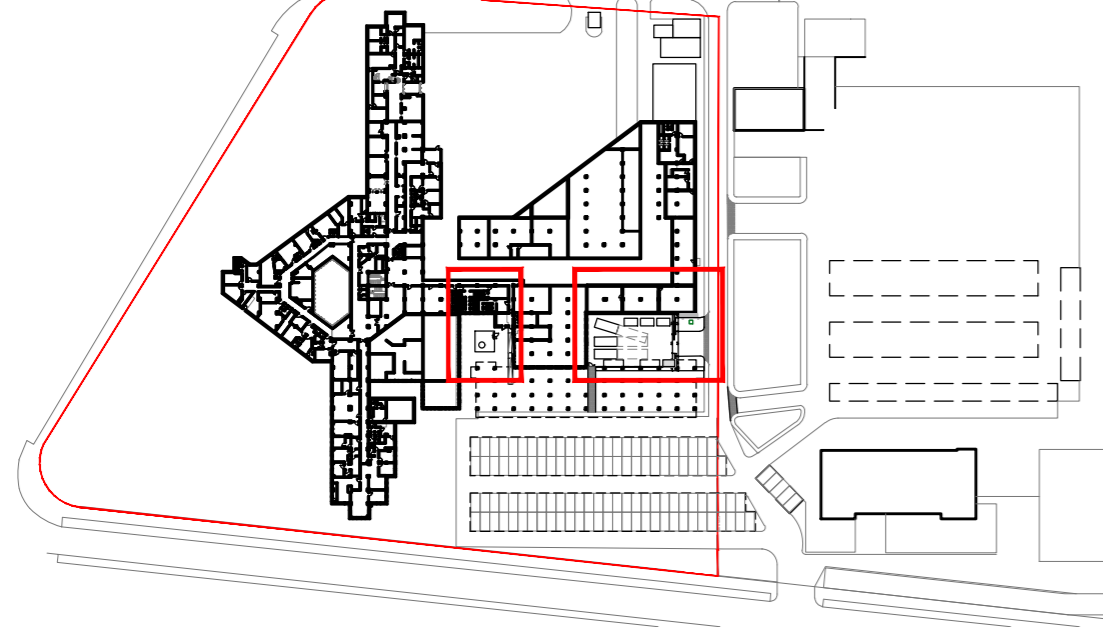

LEYENDA DE ACTUACIONES			
SÍMBOLO	DESCRIPCIÓN	SÍMBOLO	DESCRIPCIÓN
▲01	DEMOLICIÓN DE MURO EXTERIOR	■11	TRAILADO COMPACTADORAS Y CONTENEDORES EXISTENTES
▲02	LEVANTADO DE CERRAMIENTO METÁLICO EXTERIOR	■12	INSTALACIÓN DE SUBGRUPO ELÉCTRICO
▲03	DEMOLICIÓN DE BORDILLO Y LOSA EXISTENTE	■13	INSTALACIÓN DE PUNTO DE ILUMINACIÓN EXTERIOR LED CON CONEXIÓN A RED EXISTENTE
▲04	RETIRADA DE CAPA DE PROTECCIÓN DE GRAVA Y EXCAVACIÓN DE TERRENO EXTERIOR PARA POSTERIOR COMPACTADO PARA LOSA DE HORMIGÓN	■14	INSTALACIÓN DE PUNTO DE ALIMENTACIÓN EXTERIOR CON CONEXIÓN A RED EXISTENTE
▲05	CORTE Y REPOSIICIÓN DE PAVIMENTO ASFALTADO	■15	INSTALACIÓN DE TOMA DE AGUA EXTERIOR SIN CONEXIÓN A RED EXISTENTE
▲06	REPARACIÓN DE PAVIMENTO	■16	INSTALACIÓN DE REJILLA DE DESAGÜE CON CONEXIÓN A RED DE SANEAMIENTO EXISTENTE
▲07	PAVIMENTO EXTERIOR CONTINÚO DE HORMIGÓN SOBRE SOLERA DE HORMIGÓN ARMADO Y BASE DE TERRENO COMPACTADO PARA EL PASEO DE VEHÍCULOS	■17	VALLADO DE PARCELA FORMADO POR PANELES DE MALLA ELECTRODIFUSADA, DE 50x50 CM DE PASEO DE MALLA Y 5 MM DE BARREROS Y POSTES DE PÉROL, MASEO DE SONDADILLO MM ACABADO GALVANIZADO H= 2000
▲08	PAVIMENTO EXTERIOR ADOSADO SOBRE LOSA DE HORMIGÓN DE 15 CM CON MALLADO DE REFORZO SOBRE BASE DE TERRENO COMPACTADO	■18	CERRAMIENTO EXTERIOR FORMADO POR BLOQUES PREFABRICADOS DE HORMIGÓN H=50CM Y PANELES DE MALLA ELECTRODIFUSADA Y POSTES DE PÉROL, MASEO DE SONDADILLO MM ACABADO GALVANIZADO H= 1500
▲09	LOSA DE HORMIGÓN DE 20 CM ELEVADA 5 CM SOBRE EL NIVEL DEL SUELO, REALIZADA CON HORMIGÓN H=25 CM/CM ³ CON MALLADO INFERIOR COLOCADO A 8 CM DEL FONDO Y MALLADO SUPERIOR A 5 CM DE LA SUPERFICIE, SOBRE BASE COMPACTADA CON RELLENO DE ZARONIA	■19	PUERTA DE DOS HOJAS ABATIBLES METÁLICA DE PANEL DE MALLA ELECTRODIFUSADA CON ACABADO GALVANIZADO, MANUAL DE 15 M DE PASO LIBRE
▲10	APORTE DE TIERRA VEGETAL Y PLANTACIÓN DE ARBUSTOS PARA LA CREACIÓN DE JARDINERAS EXTERIORES	■20	PUERTA AUTOMÁTICA CONEXIÓN METÁLICA ACABADO ANTRACITA, ACORONADA POR DENTON A DISTANCIA DE 5 M DE PASO LIBRE

00	06/11/2023	ACONDICIONAMIENTO EXTERIOR	NRA	JJI	JJI	APROBADO
REV:	FECHA:	DESCRIPCIÓN:	DIBUJADO:	REVISADO:	APROBADO:	ESTADO:
		PROYECTO: PROYECTO DE ACONDICIONAMIENTO EXTERIOR TRASLADO DE ZONA DE RESIDUOS EN EL HOSPITAL ASEPEYO DE COSLADA				
C/ Albadalejo, 4 - 1ª Planta, Local 33 28037 Madrid t: 916 697 175 • f: 917 710 732 e: info@plai.es • www.plai.es		EMPLAZAMIENTO: CALLE JOAQUÍN DE CÁRDENAS Nº 2, 28823 COSLADA, MADRID				
REF. DE PROYECTO:	3421023	TÍTULO DE PLANO: ENTREPLANTA. ACTUACIONES. ZONA 2				
Nº PLANO:	05	EL TITULAR: 		PROYECTISTA: JOSE JORGE INIESTA TOMÁS INGENIERO TÉCNICO INDUSTRIAL COLEGIADO COGITM 16.540		
ESCALA:	1/100	ASEPEYO MUTUA COLABORADORA CON LA SEGURIDAD SOCIAL Nº51 CIF: G08215824		PÁGINA 5 de 5 FORMATO ORIGINAL A2		

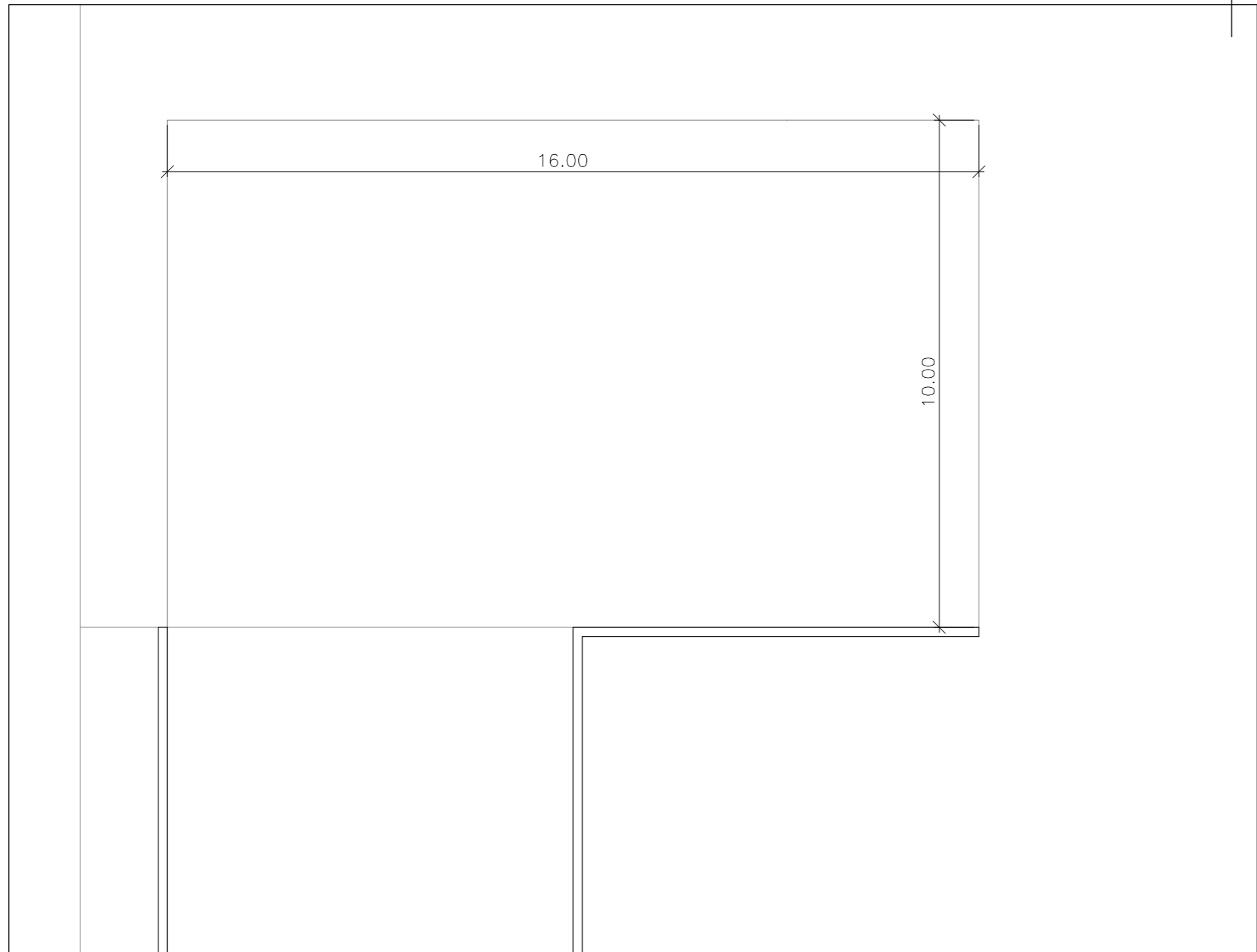

ZONA GESTIÓN DE RESIDUOS

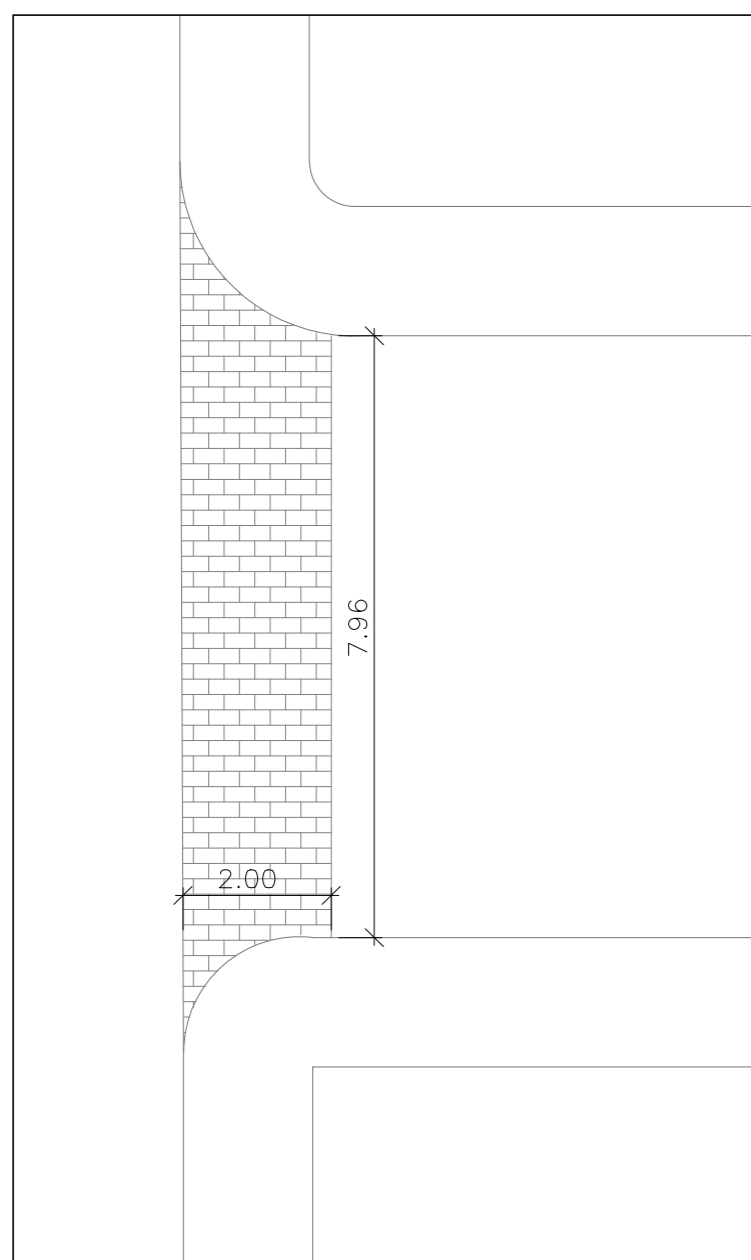

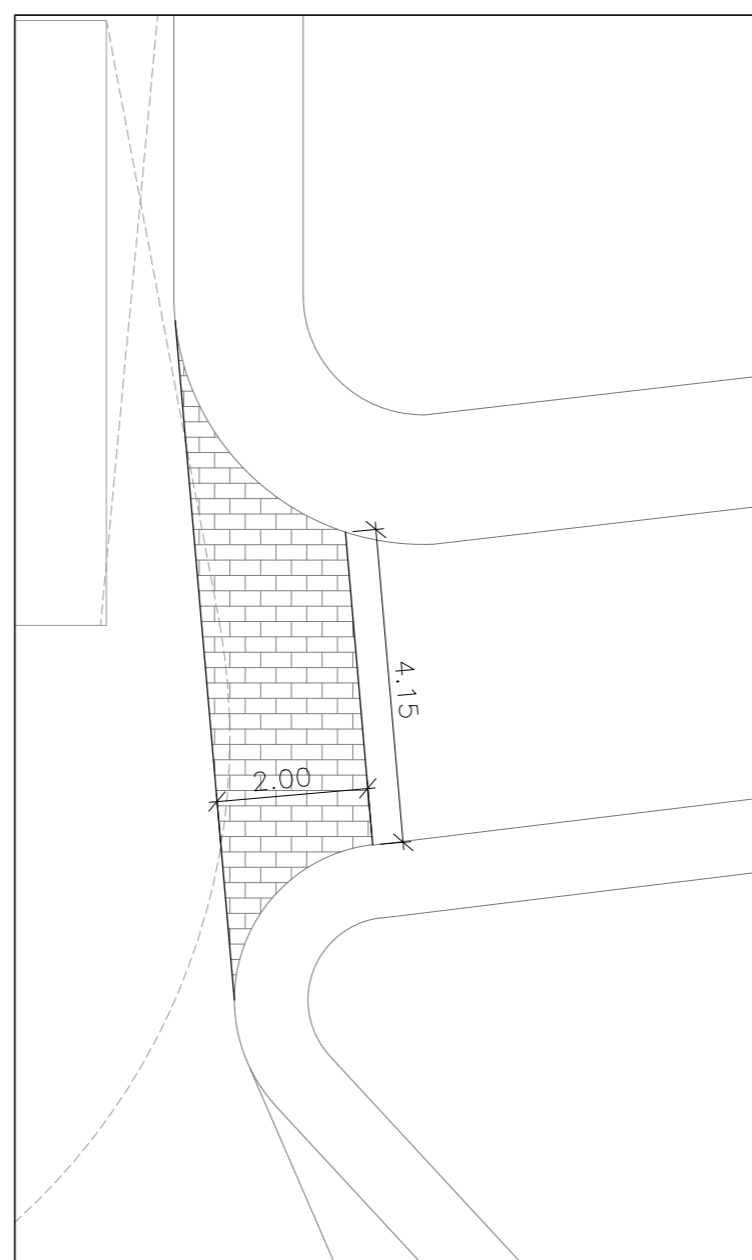

ZONA PEATONAL 1

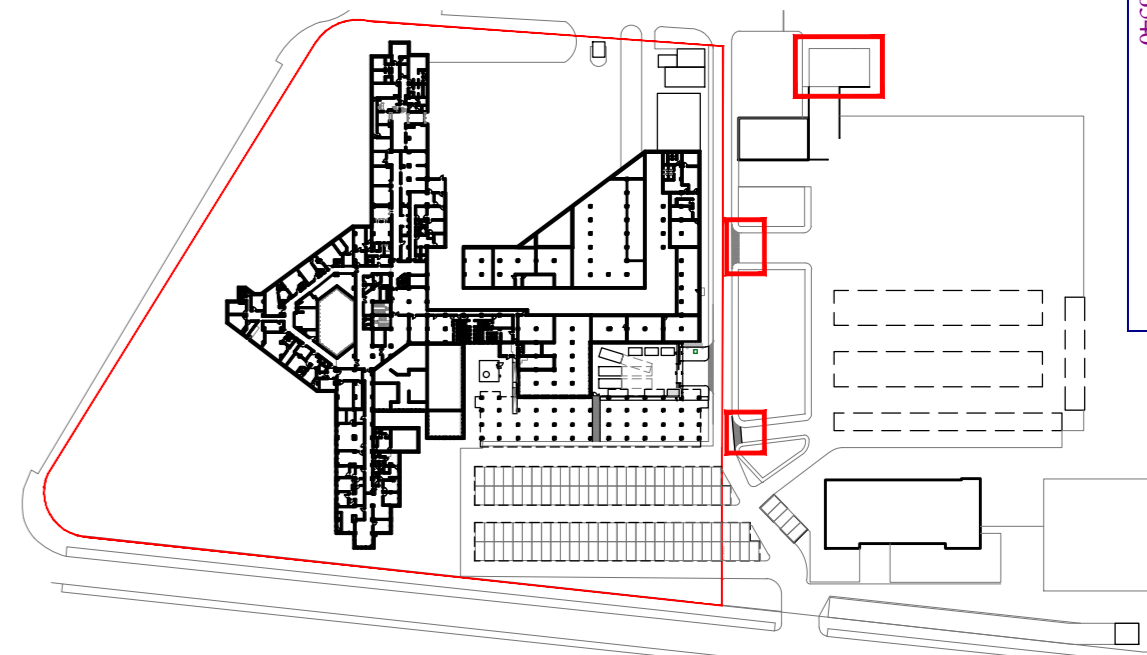
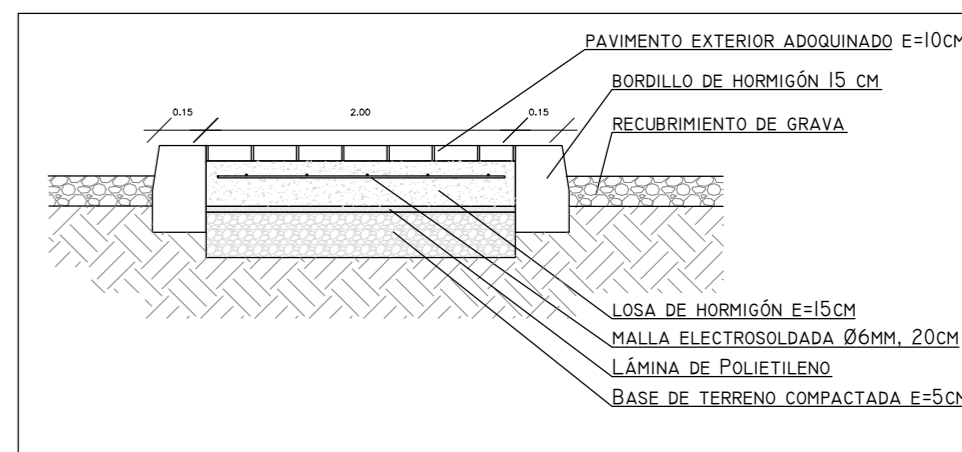

ZONA PEATONAL 2



00	06/11/2023	ACONDICIONAMIENTO EXTERIOR	NRA	JJI	JJI	APROBADO
REV:	FECHA:	DESCRIPCIÓN:	DIBUJADO:	REVISADO:	APROBADO:	ESTADO:
		PROYECTO: PROYECTO DE ACONDICIONAMIENTO EXTERIOR TRASLADO DE ZONA DE RESIDUOS EN EL HOSPITAL ASEPEYO DE COSLADA				
C/ Albadalejo, 4 - 1ª Planta, Local 33 28037 Madrid t: 916 697 175 • f: 917 710 732 e: info@plai.es • www.plai.es		EMPLAZAMIENTO: CALLE JOAQUÍN DE CÁRDENAS Nº 2, 28823 COSLADA, MADRID				
REF. DE PROYECTO: 3421023		TÍTULO DE PLANO: ZONA I. ESTADO REFORMADO				
Nº PLANO: 06		EL TITULAR: 		PROYECTISTA: JOSE JORGE INIESTA TOMÁS INGENIERO TÉCNICO INDUSTRIAL COLEGIADO COGITM 16.540		
ESCALA: 1/100 		ASEPEYO MUTUA COLABORADORA CON LA SEGURIDAD SOCIAL Nº51 CIF: G08215824		PÁGINA 6 de 8 FORMATO ORIGINAL: A2		

Colegio Oficial de Ingenieros Técnicos Industriales de Madrid
 Documento registrado en el Ministerio: 24072831/08-2024
 22/07/2024. Puede validarse el documento FV13062847-08283
 JOSE JORGE INIESTA TOMÁS, Colegiado nº 0016540

VISADO

PÁGINA 6 de 8
FORMATO ORIGINAL: A2

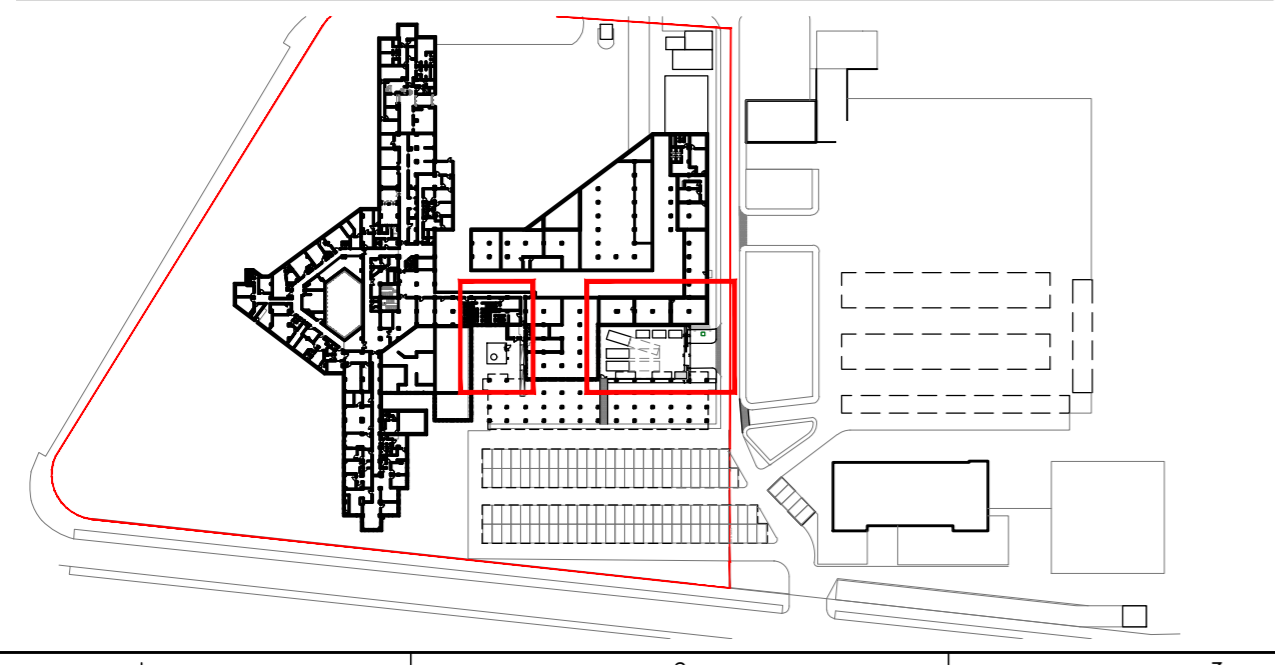
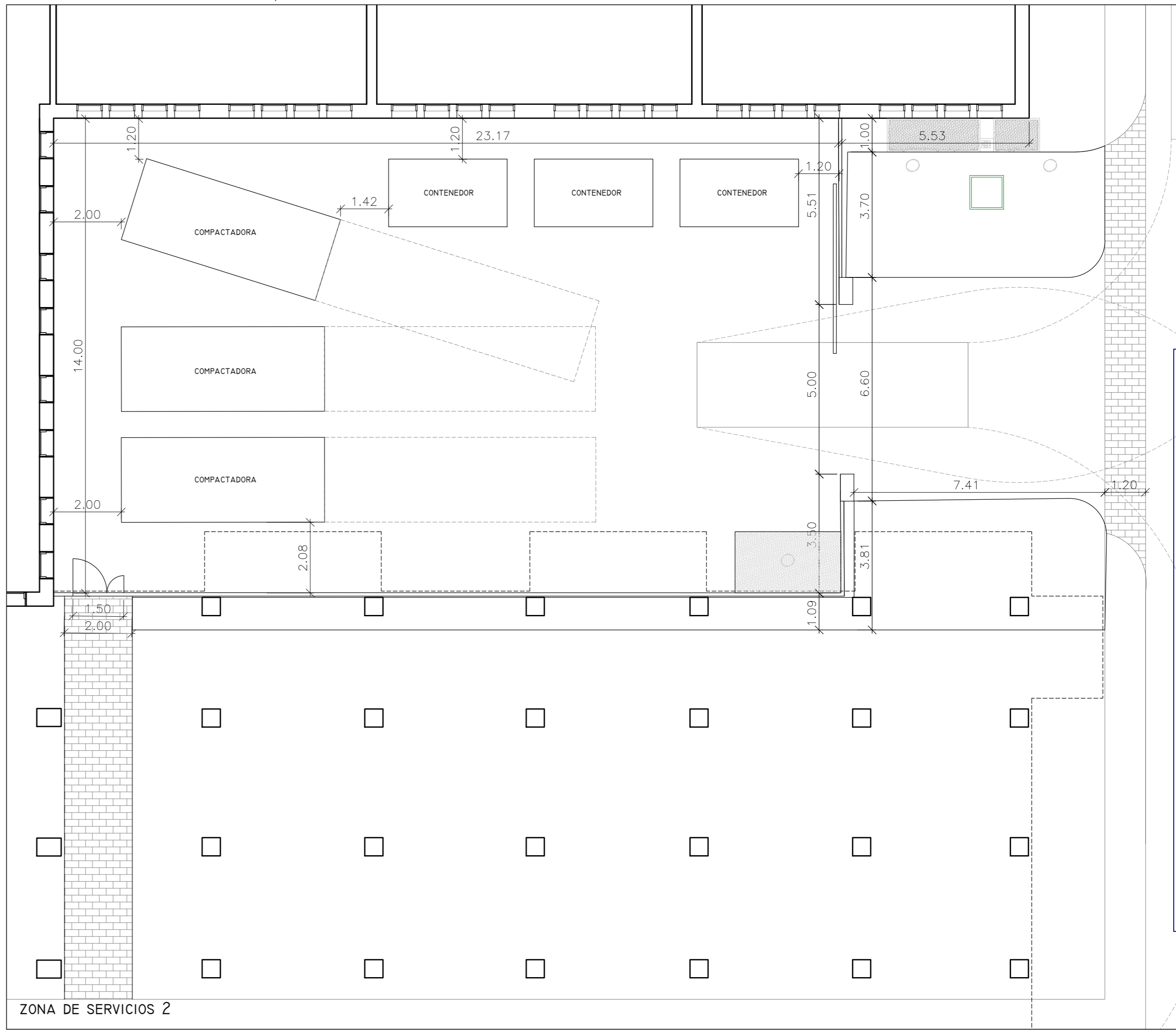
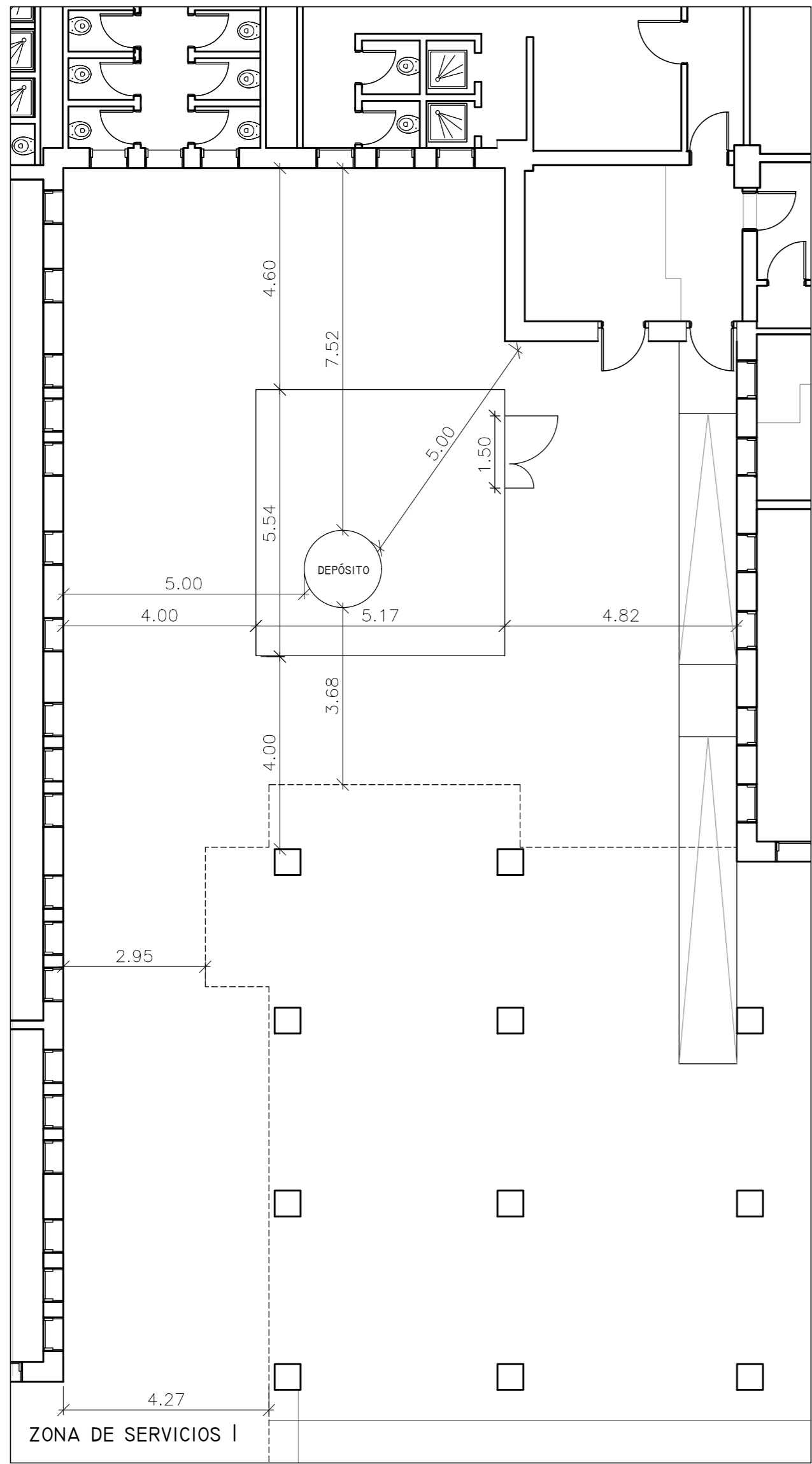

ITC MIE APIO: DEPÓSITOS

TABLA I-A. DEPÓSITO TIPO A. GASES TIPO II. COMBUSTIBLES	
TIPO DE RIESGO	DISTANCIA (M)
LOCALES DE TRABAJO (EDIFICACIONES, VESTUARIOS)	3 M
SÓTANOS, ALCANTARILLAS, GALERÍAS DE SERVICIO	5 M
VÍAS PÚBLICAS, CARRETERAS FERROCARRILES	3 M

00	06/11/2023	ACONDICIONAMIENTO EXTERIOR	NRA	JJI	JJI	APROBADO
REV:	FECHA:	DESCRIPCIÓN:	DIBUJADO:	REVISADO:	APROBADO:	ESTADO:
		PROYECTO: PROYECTO DE ACONDICIONAMIENTO EXTERIOR TRASLADO DE ZONA DE RESIDUOS EN EL HOSPITAL ASEPEYO DE COSLADA				
C/ Albadalejo, 4 - 1ª Planta, Local 33 28037 Madrid t: 916 697 175 • f: 917 710 732 e: info@plai.es • www.plai.es		EMPLAZAMIENTO: CALLE JOAQUÍN DE CÁRDENAS Nº 2, 28823 COSLADA, MADRID				
REF. DE PROYECTO: 3421023		TÍTULO DE PLANO: ZONA SERVICIOS. ESTADO REFORMADO				
Nº PLANO: 07		EL TITULAR: 		PROYECTISTA: JOSE JORGE INIESTA TOMÁS INGENIERO TÉCNICO INDUSTRIAL COLEGIADO COGITM 16.540		
ESCALA: 1/100		ASEPEYO MUTUA COLABORADORA CON LA SEGURIDAD SOCIAL Nº51 CIF: G08215824		PÁGINA 7 de 7 FORMATO ORIGINAL: A2		

Colegio Oficial de Ingenieros Técnicos Industriales de Madrid
 Documento registrado en el Inventario: 24072821/01 del día 22/07/2024. Puede valer el documento FV13062847-08283
 JOSÉ JORGE INIESTA TOMÁS, Colegiado nº 00016540

VISADO

PÁGINA 7 de 7

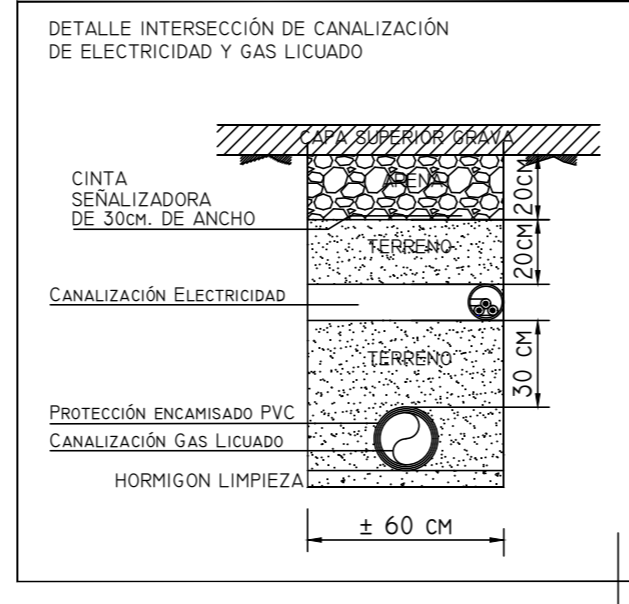
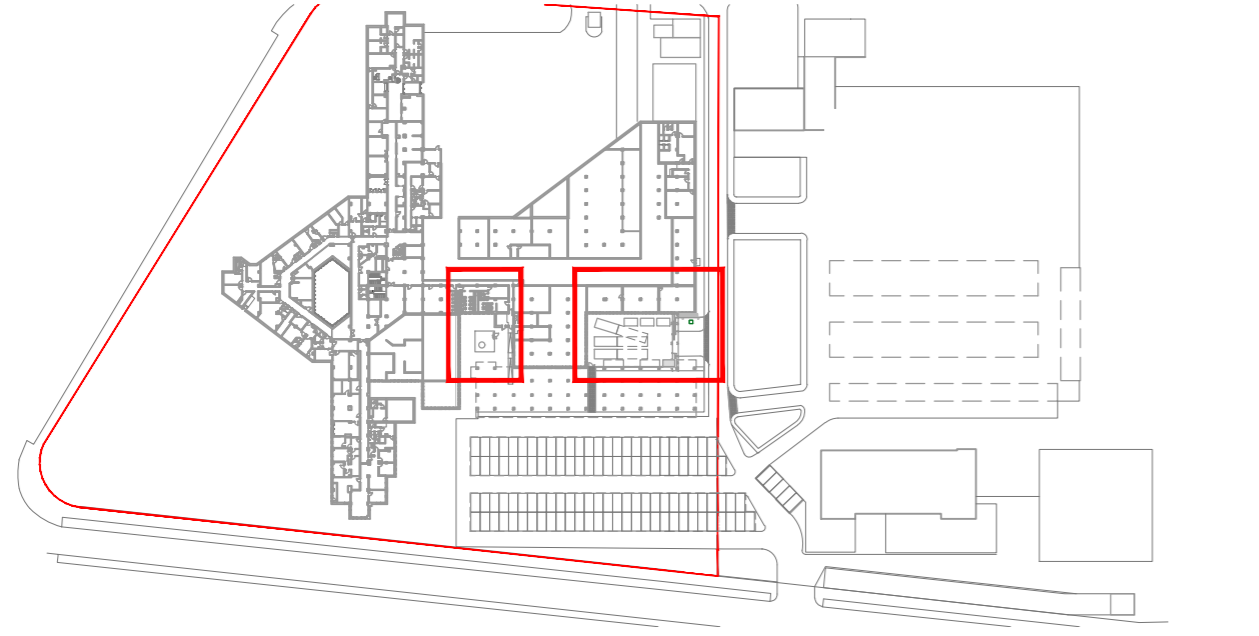
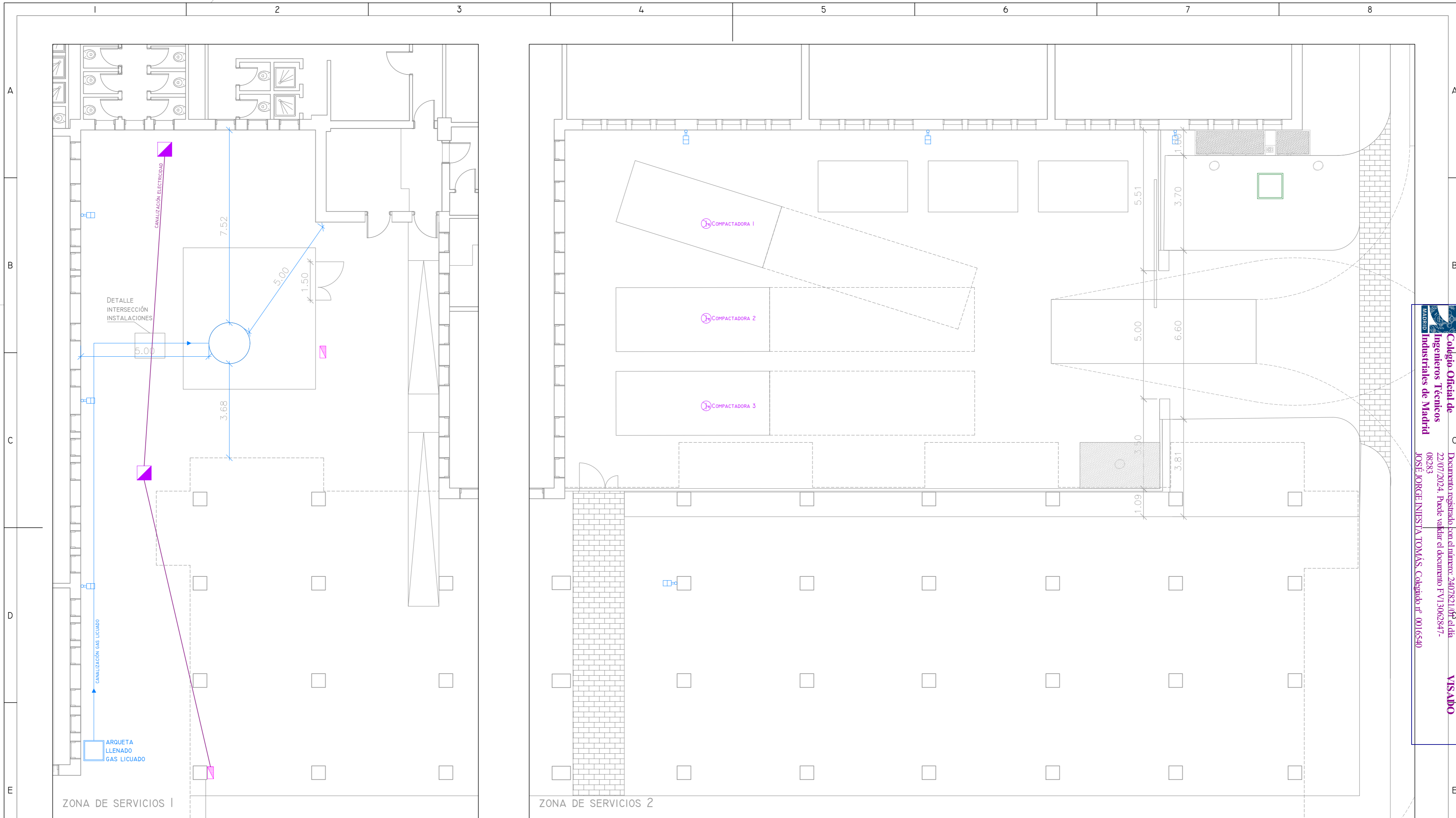

LEYENDA DE INSTALACIÓN GASES LICUADOS	
SÍMBOLO	DESCRIPCIÓN
	ARQUETA DE LLENADO GAS LICUADO
	CANALIZACIÓN ENTERRADA GAS LICUADO
	DEPÓSITO VERTICAL AEREO DE GAS LICUADO

LEYENDA DE ELECTRICIDAD	
SÍMBOLO	DESCRIPCIÓN
	CUADRO ELÉCTRICO SECUNDARIO
	CANALIZACIÓN ENTERRADA ELÉCTRICA
	ARQUETA DE REGISTRO
	CONEXIÓN A EQUIPO TERMICO
	LUMINARIA EXTERIOR LED ESTANCA
	FANALIA EXTERIOR RECUPERADA

ITC MIE APIO: DEPÓSITOS	
TABLA I-A. DEPÓSITO TIPO A. GASES TIPO II. COMBUSTIBLES	
TIPO DE RIESGO	DISTANCIA (M)
LOCALES DE TRABAJO (EDIFICACIONES, VESTUARIOS)	3 M
SÓTANOS, ALCANTARILLAS, GALERÍAS DE SERVICIO	5 M
VÍAS PÚBLICAS, CARRETERAS FERROCARRILES	5 M

00	06/11/2023	ACONDICIONAMIENTO EXTERIOR	NRA	JJI	JJI	APROBADO
REV:	FECHA:	DESCRIPCIÓN:	DIBUJADO:	REVISADO:	APROBADO:	ESTADO:
 <small>C/ Albadalejo, 4 - 1ª Planta, Local 33 28037 Madrid t: 916 697 175 • f: 917 710 732 e: info@plai.es • www.plai.es</small>		PROYECTO: PROYECTO DE ACONDICIONAMIENTO EXTERIOR TRASLADO DE ZONA DE RESIDUOS EN EL HOSPITAL ASEPEYO DE COSLADA				
REF. DE PROYECTO: 3421023		EMPLAZAMIENTO: CALLE JOAQUÍN DE CÁRDENAS Nº 2, 28823 COSLADA, MADRID				
Nº PLANO: 08		TÍTULO DE PLANO: ZONA SERVICIOS. ELECTRICIDAD Y GAS LICUADO				
ESCALA: 1/100 		EL TITULAR: 		PROYECTISTA: JOSE JORGE INIESTA TOMÁS INGENIERO TÉCNICO INDUSTRIAL COLEGIADO COGITM 16.540		

Colégio Oficial de Ingenieros Técnicos Industriales de Madrid
 Documento registrado con el número: 2407821/08 del día 22/07/2024. Puede valer el documento FV13062847-08283
 JOSÉ JORGE INIESTA TOMÁS, Colegado nº 0016540
VISADO

Cuadro Secundario de Mando y Protección

AMPLIACIÓN CUADRO SECUNDARIO

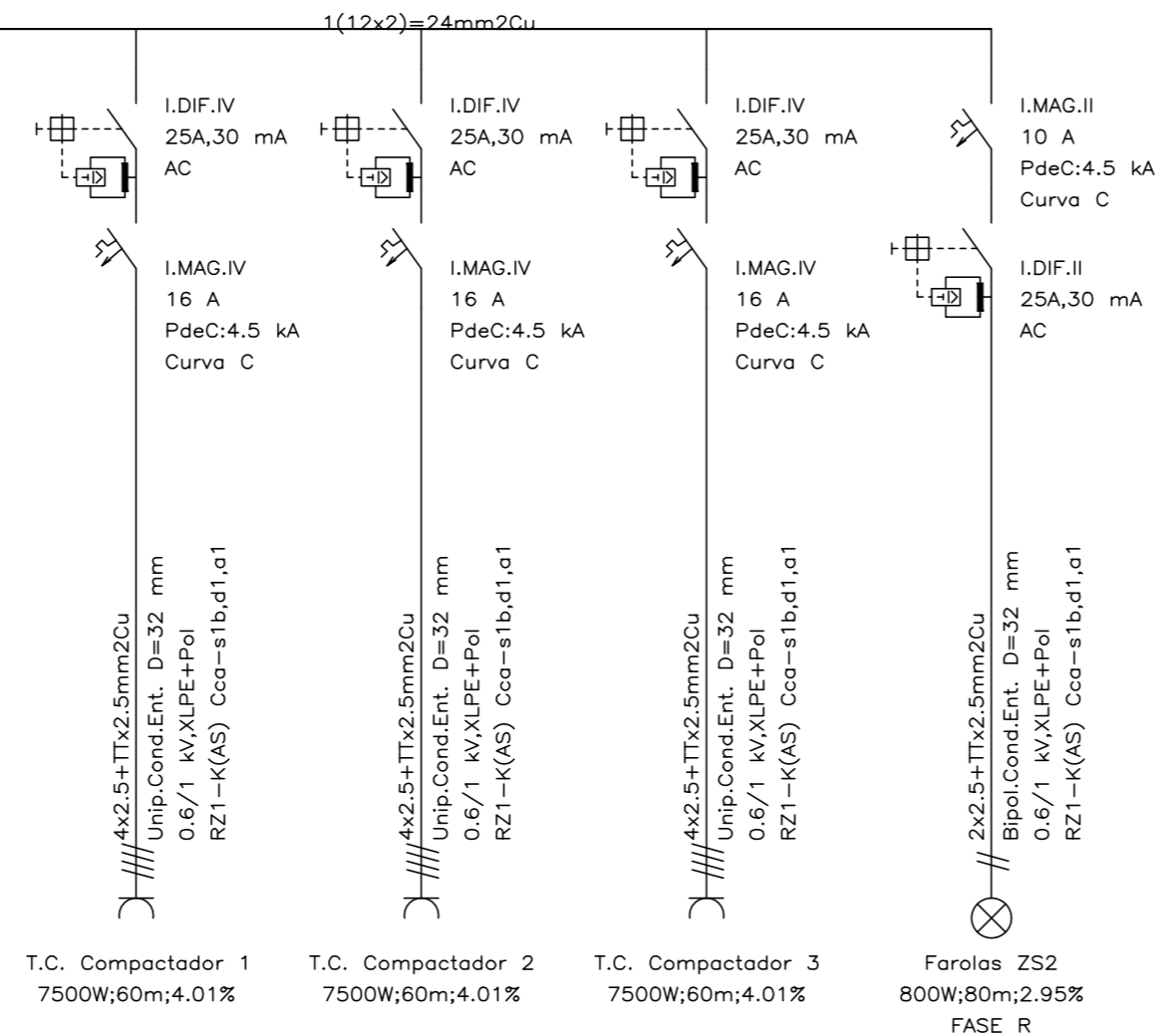

ZONA DE SERVICIOS I

CUADRO GENERAL

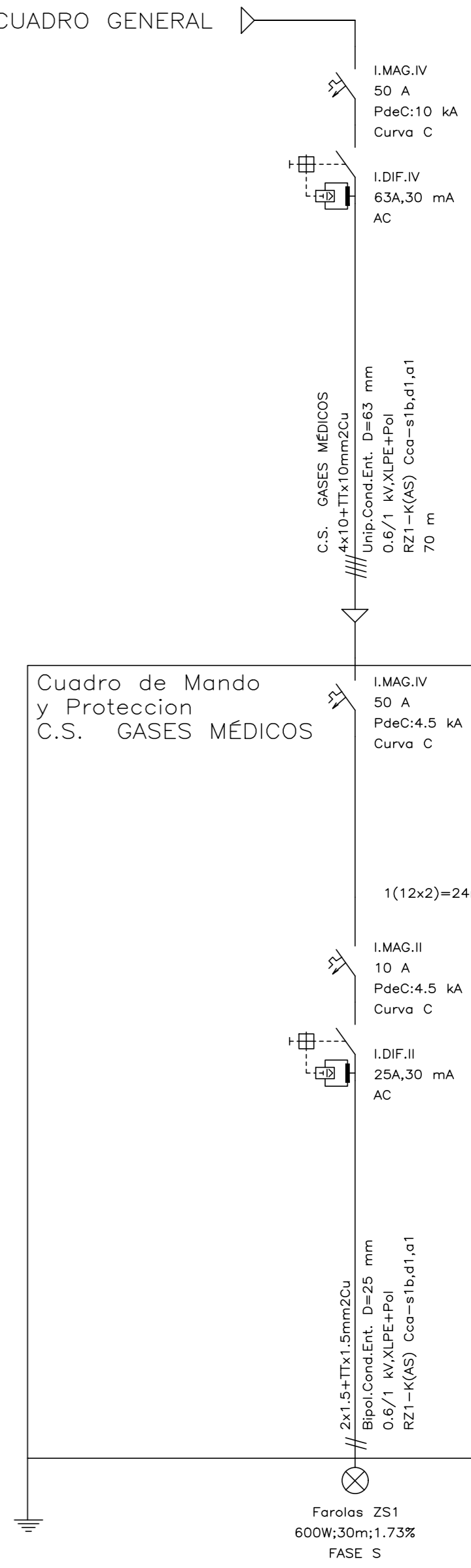

00	06/II/2023	ACONDICIONAMIENTO EXTERIOR	NRA	JJI	JJI	APROBADO
REV:	FECHA:	DESCRIPCIÓN:	DIBUJADO:	REVISADO:	APROBADO:	ESTADO:
		PROYECTO: PROYECTO DE ACONDICIONAMIENTO EXTERIOR TRASLADO DE ZONA DE RESIDUOS EN EL HOSPITAL ASEPEYO DE COSLADA				
		EMPLAZAMIENTO: CALLE JOAQUÍN DE CÁRDENAS Nº 2, 28823 COSLADA, MADRID				
REF. DE PROYECTO:	3421023	TÍTULO DE PLANO:	ZONA SERVICIOS. FONTANERIA Y SANEAMIENTO			
Nº PLANO:	09	EL TITULAR:			PROYECTISTA:	
ESCALA:	S/E	ASEPEYO MUTUA COLABORADORA CON LA SEGURIDAD SOCIAL Nº51 CIF: G08215824	JOSE JORGE INIESTA TOMÁS INGENIERO TÉCNICO INDUSTRIAL COLEGIADO COGITIM 16.540		Página 9 de 9 FORMATO ORIGINAL A2	

Colegio Oficial de Ingenieros Técnicos Industriales de Madrid
 Documento registrado con el número: 2407821761 de fecha 22/07/2024. Puede validar el documento FV13062847-08283
 JOSÉ JORGE INIESTA TOMÁS, Colegiado nº 001016540
 VISADO

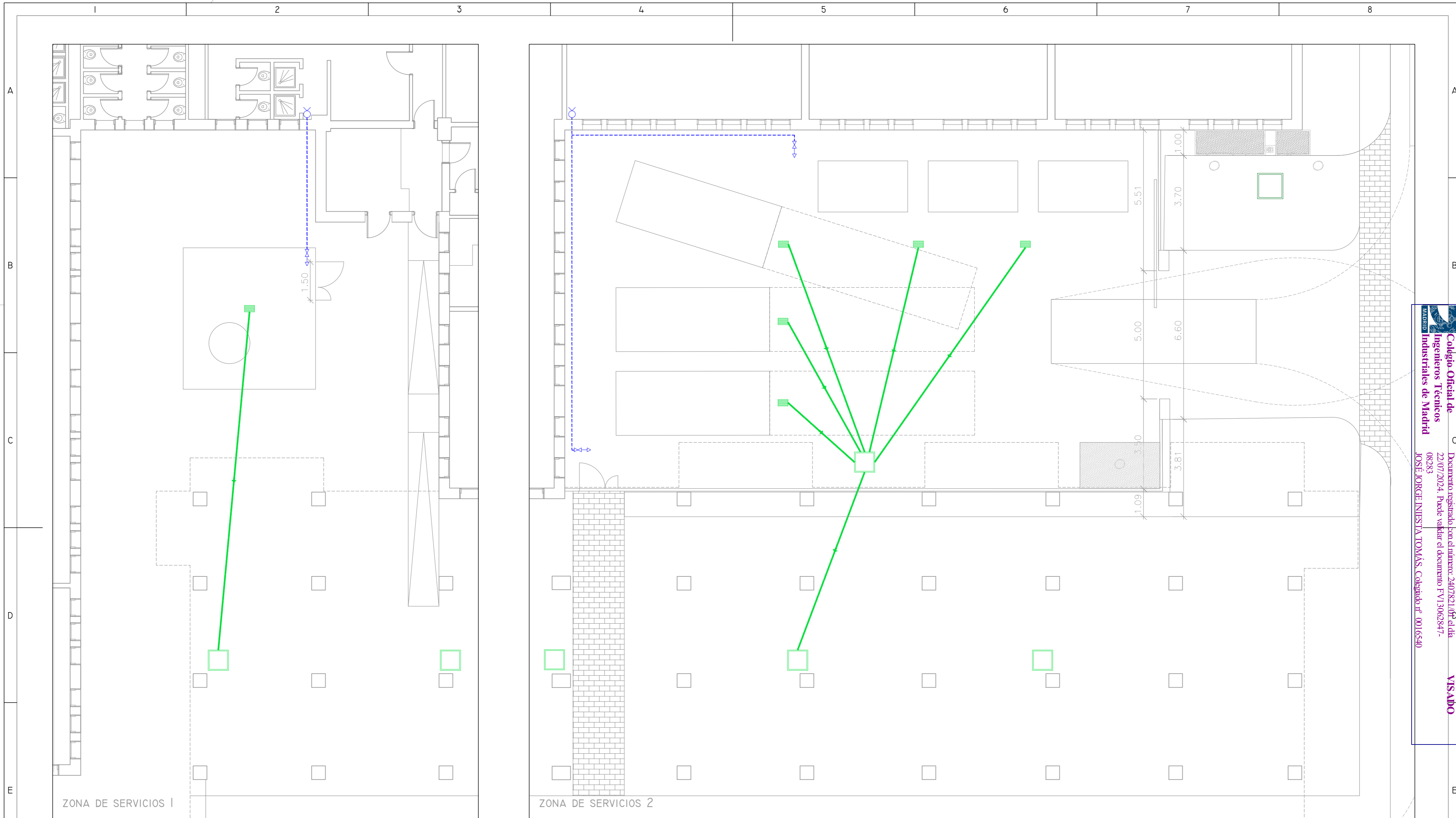

ZONA DE SERVICIOS 1

ZONA DE SERVICIOS 2

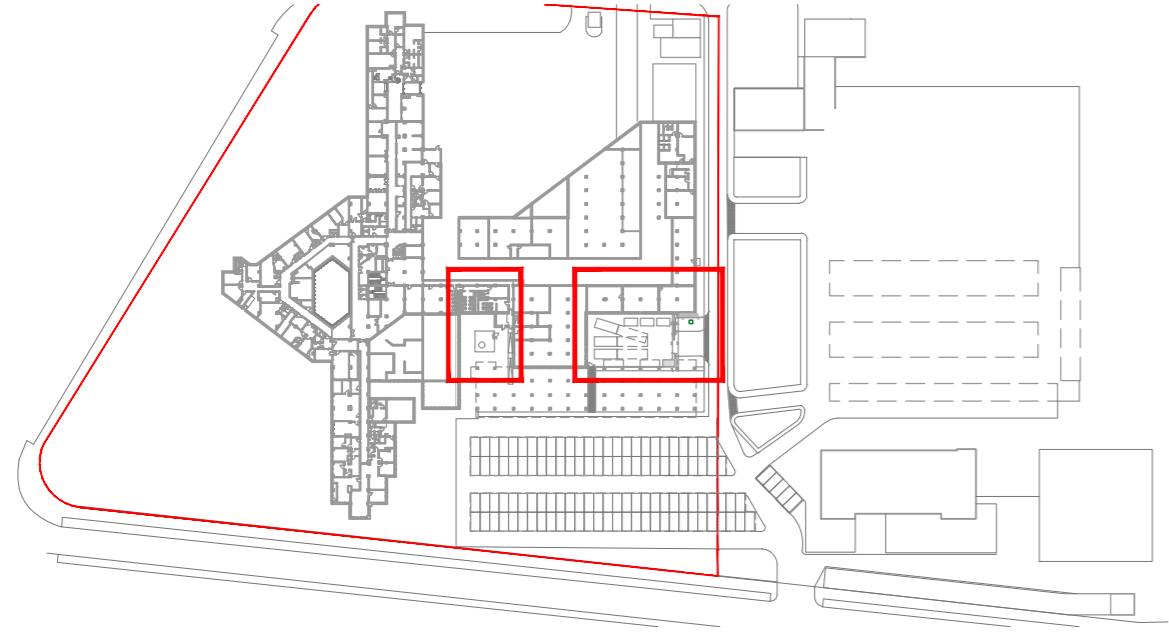

LEYENDA DE FONTANERÍA	
SÍMBOLO	DESCRIPCIÓN
	REJILLA DE DESAGÜE
	TUBERÍA DE AGUA FRÍA
	VÁLVULA DE CORTE
	LLAVE DE AGUA FRÍA

LEYENDA DE SANEAMIENTO	
SÍMBOLO	DESCRIPCIÓN
	REJILLA DE DESAGÜE
	CANALIZACIÓN DE SANEAMIENTO ENTERRADA
	ARQUETA DE REGISTRO

00	06/11/2023	ACONDICIONAMIENTO EXTERIOR	NRA	JJI	JJI	APROBADO
REV:	FECHA:	DESCRIPCIÓN:	DIBUJADO:	REVISADO:	APROBADO:	ESTADO:
 C/ Albadalejo, 4 - 1ª Planta, Local 33 28037 Madrid t: 916 697 175 • f: 917 710 732 e: info@plai.es • www.plai.es		PROYECTO: PROYECTO DE ACONDICIONAMIENTO EXTERIOR TRASLADO DE ZONA DE RESIDUOS EN EL HOSPITAL ASEPEYO DE COSLADA				
REF. DE PROYECTO: 3421023		EMPLAZAMIENTO: CALLE JOAQUÍN DE CÁRDENAS Nº 2, 28823 COSLADA, MADRID				
Nº PLANO: 10		TÍTULO DE PLANO: ZONA SERVICIOS. FONTANERIA Y SANEAMIENTO				
ESCALA: 1/100 		EL TITULAR: 		PROYECTISTA: JOSE JORGE INIESTA TOMÁS INGENIERO TÉCNICO INDUSTRIAL COLEGIADO COGITIM 16.540		

Colégio Oficial de Ingenieros Técnicos Industriales de Madrid
 Documento registrado con el número: 2407821/05 el día 22/07/2024. Puede validar el documento FV13062847-08283
 JOSÉ JORGE INIESTA TOMÁS, Colegiado nº 0016540
VISADO

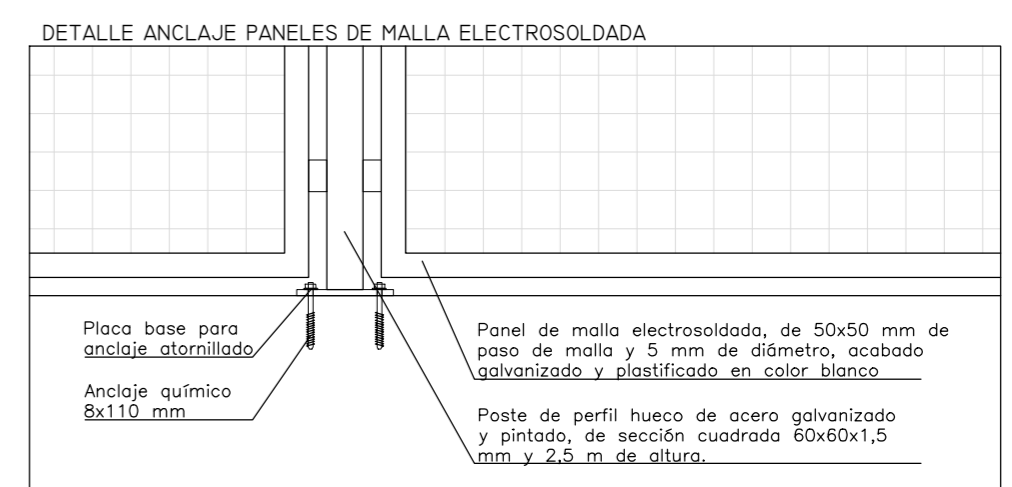
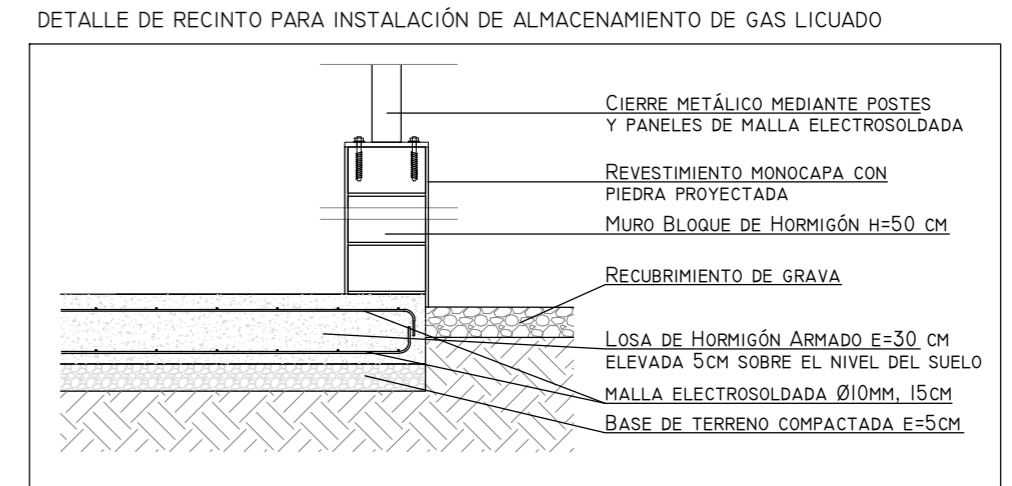
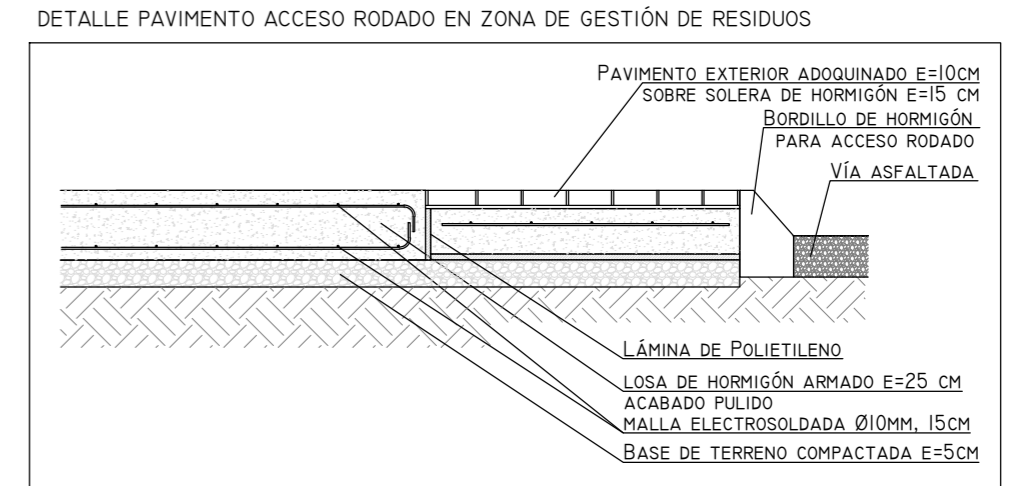
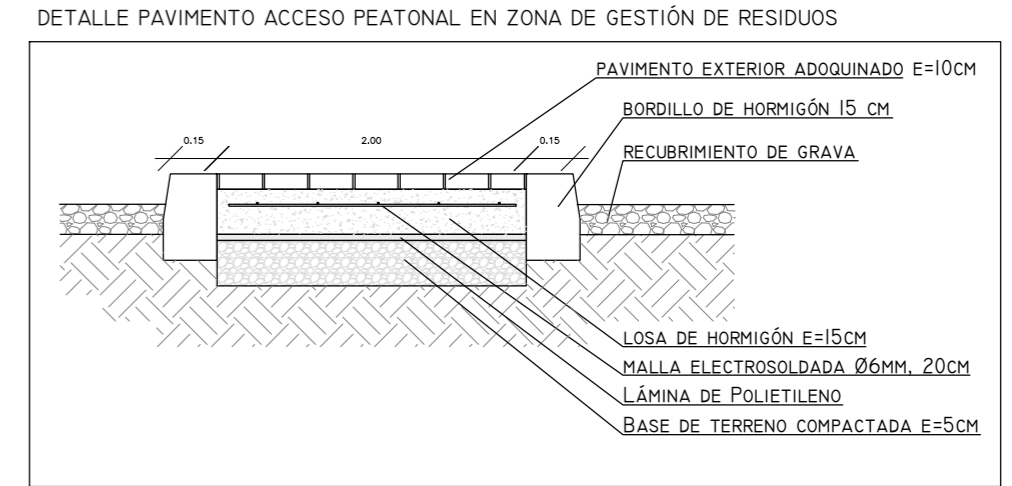
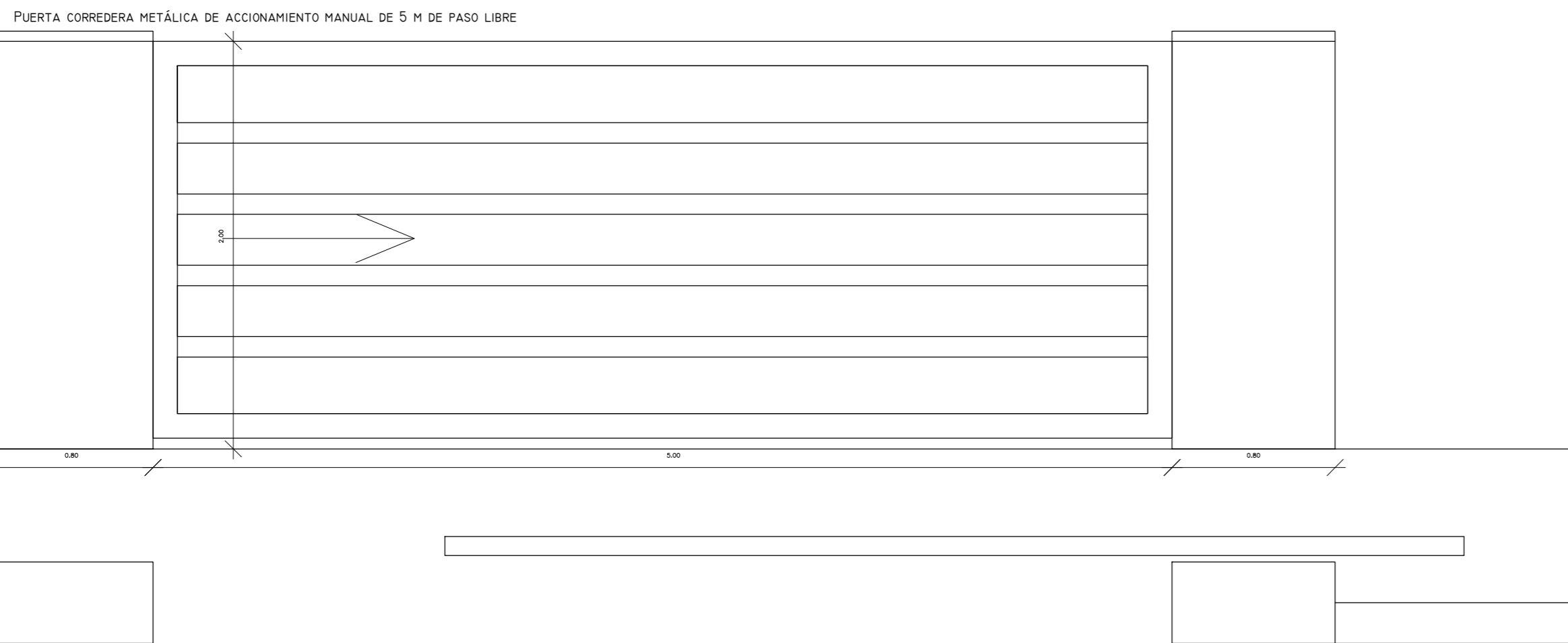
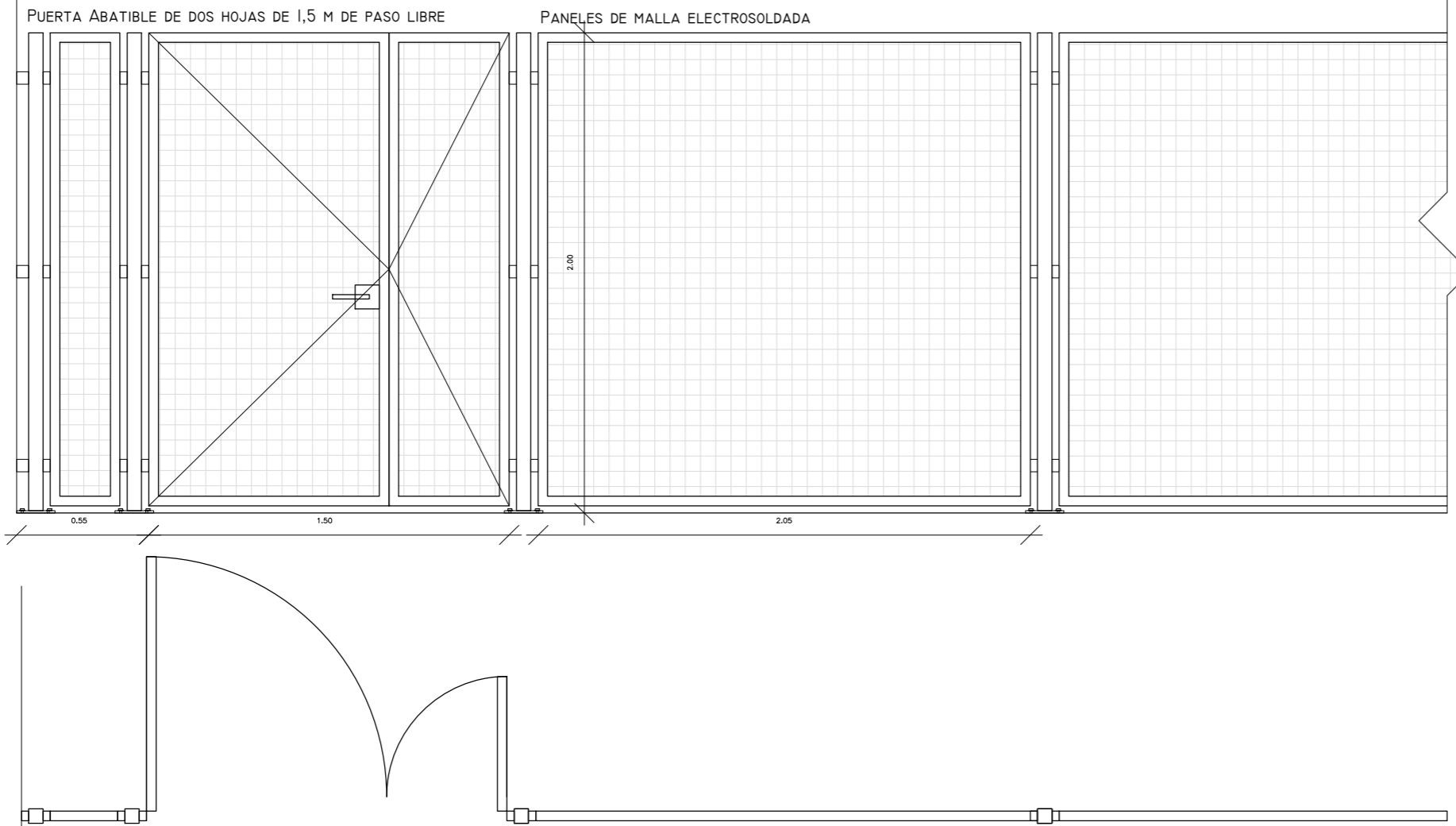

00	06/11/2023	ACONDICIONAMIENTO EXTERIOR	NRA	JJI	JJI	APROBADO
REV:	FECHA:	DESCRIPCIÓN:	DIBUJADO:	REVISADO:	APROBADO:	ESTADO:
		PROYECTO: PROYECTO DE ACONDICIONAMIENTO EXTERIOR TRASLADO DE ZONA DE RESIDUOS EN EL HOSPITAL ASEPEYO DE COSLADA				
C/ Albadalejo, 4 - 1ª Planta, Local 33 28037 Madrid t: 916 697 175 • f: 917 710 732 e: info@plai.es • www.plai.es		EMPLAZAMIENTO: CALLE JOAQUÍN DE CÁRDENAS Nº 2, 28823 COSLADA, MADRID				
REF. DE PROYECTO: 3421023		TÍTULO DE PLANO: DETALLES CONSTRUCTIVOS Y CARPINTERÍAS				
Nº PLANO: 12		EL TITULAR: 		PROYECTISTA: JOSE JORGE INIESTA TOMÁS INGENIERO TÉCNICO INDUSTRIAL COLEGIADO COGITM 16.540		
ESCALA: 1/25 		ASEPEYO MUTUA COLABORADORA CON LA SEGURIDAD SOCIAL Nº51 CIF: G08215824		PÁGINA 11 DE 11 FORMATO ORIGINAL: A2		

Colegiado Oficial de Ingenieros Técnicos Industriales de Madrid
 Documento registrado en el Ministerio de Sanidad el día 22/07/2024. Puede validar el documento FV13062847-08283
 JOSÉ JORGE INIESTA TOMÁS, Colegiado nº 001016540

VISADO

REV. 00