

**SEPARATA VI - MODIFICADA:
FINALIZACIÓN DE LA PLANTA BAJA DE LA REHABILITACIÓN DE NAVE PARA
CENTRO CULTURAL EN AINSA-SOBRARBE**

PROMOTOR: Excmo. Ayuntamiento de Ainsa-Sobrarbe



Arquitectas:
Elena de María Sierra
Mary Rose Greene

CONTENIDO

1-MEMORIA

2-MEDICIONES Y PRESUPUESTO

- Mediciones y presupuesto
- Resumen de presupuesto
- Cuadro de descompuestos

3-DOCUMENTACIÓN GRÁFICA PLANOS MODIFICADOS

2.04 MODIFICADO – COTAS Y FALSOS TECHOS PLANTA BAJA

5.01 MODIFICADO – DENOMINACIONES PLANTA BAJA

5.03 MODIFICADO – CARPINTERÍA EXTERIOR

5.06 MODIFICADO – CERRAJERÍA

6.02 MODIFICADO – DETALLE DEL LUCERNARIO EN CAMBIO DE ALTURA

PLANOS NUEVOS

6.06 MURO SUR SECCIÓN, PLANOS Y DETALLES

6.07 MURO SUR: CARPINTERÍA

6.08 CUBIERTA EXISTENTE HUECO DEL ASCENSOR

6.09 INSTALACION ELECTRICA- ESQUEMA UNIFILAR

1- MEMORIA

Título de la separata: **Separata VI** – Rehabilitación de Nave para Centro Cultural
Emplazamiento: Calle Río Soto, Aínsa-Sobrarbe, (Huesca)
Usos del edificio: Sala Multiusos y Escuela Municipal de Música
Uso principal: Cultural y Docente
Arquitectas: Elena de María Sierra y Mary Rose Greene

1.1. Antecedentes

La presente separata tiene como objeto describir las obras necesarias para la ejecución de una nueva fase de obra de la Rehabilitación de Nave para Centro Cultural en Ainsa

El proyecto de ejecución se ha ampliado con el Anexo 3 al Proyecto Básico y de ejecución de Rehabilitación de Nave para Centro Cultural en Ainsa-Sobrarbe.

En la actualidad las obras de rehabilitación se encuentran en estado de ejecución, habiéndose ejecutado por el momento:

Fase I- el vaciado y desalojo.

Fase II- la cobertura con chapa grecada de parte de la cubierta y fachada este del edificio existente, así como los remates temporales.

Fase III- la cimentación interior y exterior (cimentación realizada con el anterior proyecto), los pilares interiores del edificio, la acometida de saneamiento, la toma de tierra del edificio, y el cierre del ascensor en planta baja

Fase IV- ejecución de la estructura nueva, cubiertas y cerramientos.

Fase V- apertura de los huecos en fachada de bloque del edificio preexistente, parte del forjado de techo de planta baja y aleros del suelo de las ventanas de la fachada este, con el corte de la chapa preexistente.

1.2. Objeto de la Separata VI

El objeto de esta separata es la realización de las obras necesarias para la finalización de la planta baja, con el objetivo de poder dar uso a la sala de multiusos al completar esta fase.

La separata VI contiene los siguientes trabajos a ejecutar:

- Ejecución de tabiquería, trasdosados, falsos techos, carpintería interior y acabados de paredes en la planta baja.
- Acabado del pavimento de gres en planta baja.
- Instalaciones de electricidad, fontanería y climatización en la planta baja.
- Colocación y remates de la carpintería exterior en la planta baja y cerramiento temporal en los huecos de la planta primera.
- Enfoscado en las fachadas del muros de bloque de hormigón.
- Cerrajería exterior y interior en la planta baja.
- Prevención de incendios en planta baja.

Y en general, todos los trabajos incluidos en el apartado de mediciones y presupuesto de la presente separata.

1.3. Mediciones y presupuesto

Asciende el Presupuesto de Ejecución Material de la Separata VI – Rehabilitación de Nave para Centro Cultural a la expresada cantidad de ciento cuarenta y siete mil ochocientos sesenta y nueve euros con cincuenta y cuatro céntimos (143.799,99 €).



Firmado: En Aínsa, 18 de septiembre 2019

Mary Rose Greene
Elena de María Sierra

2 – MEDICIONES Y PRESUPUESTO

PRESUPUESTO Y MEDICIONES

Ampliacion Centro Cultural. Fase VI.

CÓDIGO	DESCRIPCIÓN	UDS	LONGITUD	ANCHURA	ALTURA	PARCIALES	CANTIDAD	PRECIO	IMPORTE
CAPÍTULO C01 TRABAJOS PREVIOS Y DERRIBO									
E00010007	m2 APERTURA DE HUECOS EN AISLAMIENTO Y CHAPA DE FACHADA ESTE Apertura de huecos en aislamiento existente de poliestireno extruido en fachada este y corte de la chapa preexistente de fachada. con transporte al vertedero y con p.p. de medios auxiliares, sin medidas de protección colectivas.								
	V1	5	1,32			6,60			
	V11	1	1,32			1,32			
							7,92		30,25
							7,92	3,82	30,25
E00010001	m2 APERTURA DE HUECOS EN MURO DE BLOQUE Apertura de huecos en muros de bloques de hormigón, por medios manuales, incluso colocación de dintel del hormigón armado y repaso de las terminaciones en el perímetro del hueco, limpieza y retirada de escombros a pie de carga, con transporte al vertedero y con p.p. de medios auxiliares, sin medidas de protección colectivas.								
	Hueco con vestíbulo biblioteca	1	1,75		2,40	4,20			
							4,20	38,16	160,27
E01DFB050	m2 DEMOLICIÓN TABIQUE ESCAYOLA O YESO Demolición de tabiques de escayola o de yeso suelo-techo, o del tipo de placa pequeña, por medios manuales, incluso limpieza y retirada de escombros a pie de carga, sin transporte al vertedero y con p.p. de medios auxiliares.								
	Hueco con vestíbulo biblioteca	1	1,75		2,40	4,20			
							4,20	13,88	58,30
TOTAL CAPÍTULO C01 TRABAJOS PREVIOS Y DERRIBO.....									248,82

PRESUPUESTO Y MEDICIONES

Ampliacion Centro Cultural. Fase VI.

CÓDIGO	DESCRIPCIÓN	UDS	LONGITUD	ANCHURA	ALTURA	PARCIALES	CANTIDAD	PRECIO	IMPORTE
CAPÍTULO C07 ALBAÑILERÍA									
E07TRC030	m2 RECIBIDO CERCOS EN MUROS EXT. Recibido y aplomado de cercos en muros exteriores, con mortero de cemento CEM II/A-P 32,5R y arena de río 1/4.								
	V1	5	1,35			6,75			
	V11	1	1,35			1,35			
	V2	1	2,35		2,60	6,11			
	PB1	1	9,57		2,48	23,73			
	V10	1	4,41		0,93	4,10	42,04		840,80
	V13	1	13,35		0,87	11,61			
							53,65	20,00	1.073,00
E07JL001	m2 AISLAMIENTO TERMICO MANT. LANA ROCA 50mm Suministro y colocación de aislamiento entre los montantes de la estructura portante del trasdosado de placas (no incluido en este precio), formado por panel semirrígido de lana de roca de 50mm de espesor y densidad 70 Kg/m ³ , según UNE-EN 13162, no revestido, de 50 mm de espesor, conductividad térmica 0,039 W/(mK). Incluso p/p de cortes, fijaciones y limpieza.								
	Tras acust 102/400	1	244,24			244,24			
	Tras simple 85/400	1	48,35			48,35			
	Tras hidro 85/400	1	30,03			30,03			
	Tabique Acust 219/400	1	47,10			47,10			
	Tabique simple 130/400	1	16,48			16,48			
	Tabique hidro 100/400	1	21,84			21,84			
	Ventana V13 (10 cm espesor)	4	9,10			36,40			
							444,44	7,85	3.488,85
E07RE015	mI RECIBIDO BARANDILLA METÁLICA MORT. Recibido de barandilla metálica, con mortero de cemento CEM II/B-P 32,5 N y arena de río tipo M-10, totalmente colocada y aplomada, i/apertura y tapado de huecos para garras, material auxiliar, limpieza y medios auxiliares. Medida la superficie realmente ejecutada.								
	C01	1	3,80			3,80			
		1	1,60			1,60			
		1	1,60			1,60			
		1	2,25			2,25			
		1	1,30			1,30			
	C03	1	3,40			3,40			
		1	3,50			3,50			
		1	1,75			1,75			
		1	0,75			0,75			
	C05	1	4,90			4,90	24,85		709,22
		1	4,95			4,95			
	C06	1	1,05			1,05			
		1	2,30			2,30			
							33,15	28,54	946,10
E00YHT001	ud AYUDA ALBAÑILERÍA A OFICIOS Ayuda de albañilería a todo tipo de oficios en vivienda unifamiliar incluyendo mano de obra en carga y descarga, materiales, apertura y tapado de rozas, recibidos, cajas y mecanismos, limpieza, remates y medios auxiliares.								
		0,3				0,30			
							0,30		1.087,11
							0,30	3.623,71	1.087,11

PRESUPUESTO Y MEDICIONES

Ampliacion Centro Cultural. Fase VI.

CÓDIGO	DESCRIPCIÓN	UDS	LONGITUD	ANCHURA	ALTURA	PARCIALES	CANTIDAD	PRECIO	IMPORTE
E07TBY220-C	m2 TRASDOSADO ACÚSTICO DE YESO LAMINADO 102/400 (70+13+4+15) Trasdosado acústico de muro de fachada con placas de yeso laminado de 13+15 mm. de espesor con membrana acústica intermedia Fonodan autoadhesiva de DANOSA, atornilladas a estructura metálica de acero galvanizado de 70 mm. de ancho separados cada 400 mm, base elastica Fonodan 50 de Danosa y base elástica serie SNBS según seccion constructiva. Incluso p.p de perfileria, tornilleria, piezas especiales, aislamiento termico, tratamiento de huecos y trasdosado de pilares, replanteo auxiliar, paso de instalaciones, limpieza, nivelación, ejecución de ángulos y repaso de juntas con cinta, terminado y listo para pintar, medido a cinta corrida (el trasdosado de pilares a tres caras se computa como 2 metros lineales por la altura).Deduccion de 100% huecos superiores a 8 m2 y 50% entre 4 y 8m2.								
	Planta baja	2	2,36		3,20		15,10		
		6	4,64		3,20		89,09		
		2	5,56		3,20		35,58		
		2	1,22		3,20		7,81		
		1	4,88		3,20		15,62		
	Deduccion V2	-0,5	2,60		2,35		-3,06		
		1	11,75		3,20		37,60		
	DEDUCCIÓN carpintería fachada sur	-1	9,55		2,50		-23,88		
		2	2,00		2,30		9,20		
		1	2,97		3,20		9,50		
		1	2,15		3,20		6,88		
	Trasdosado pilares	7	2,00		3,20		44,80		
							244,24		9.544,90
							244,24	39,08	9.544,90
E00070004-C	m2 TRASDOSADO SIMPLE DE YESO LAMINADO 85/400 (70+15) Trasdosado de muro de fachada con placas de yeso laminado de 15 mm. de espesor, atornilladas a estructura metálica de acero galvanizado de 70 mm. de ancho separados cada 400 mm, Incluso p.p de perfileria, tornilleria, piezas especiales, tratamiento de huecos y trasdosado de pilares, replanteo auxiliar, paso de instalaciones, limpieza, nivelación, ejecución de ángulos y repaso de juntas con cinta, terminado y listo para pintar, medido a cinta corrida (el trasdosado de pilares a tres caras se computa como 2m lineales). Deduccion de 100% huecos superiores a 8 m2 y 50% entre 4 y 8m2.								
	Planta baja	1	2,10		3,20		6,72		
		1	2,57		3,20		8,22		
		1	4,60		3,20		14,72		
	Ascensor	1	1,84		3,20		5,89		
	Trasdosado pilares	2	2,00		3,20		12,80		
							48,35		1.134,77
							48,35	23,47	1.134,77
E00070004b-C	m2 TRASDOSADO HIDROFUGO DE YESO LAMINADO 85/400 (70+15) Trasdosado de muro de fachada con placas de yeso laminado hidrofugo de 15 mm. de espesor, atornilladas a estructura metálica de acero galvanizado de 70 mm. de ancho separados cada 400 mm, Incluso p.p de perfileria, tornilleria, piezas especiales, aislamiento termico, tratamiento de huecos y trasdosado de pilares, replanteo auxiliar, paso de instalaciones, limpieza, nivelación, ejecución de ángulos y repaso de juntas con cinta, terminado y listo para pintar, medido a cinta corrida (el trasdosado de pilares a tres caras se computa como 2m lineales). Deduccion de 100% huecos superiores a 8 m2 y 50% entre 4 y 8m2.								
	Aseo	2	2,35	3,00			14,10		
		1	5,90	2,70			15,93		
							30,03		764,86
							30,03	25,47	764,86

PRESUPUESTO Y MEDICIONES

Ampliacion Centro Cultural. Fase VI.

CÓDIGO	DESCRIPCIÓN	UDS	LONGITUD	ANCHURA	ALTURA	PARCIALES	CANTIDAD	PRECIO	IMPORTE
E07TBY275-C	m2 TABIQUE ACÚSTICO DE YESO LAM. 219/400 (15+4+13+70+15+70+13+4+15) Tabique acústico 219/400 formado por dos placas de yeso laminado de 15+13 mm. con membrana acústica intermedia Fonodan autoadhesiva de DANOSA atornilladas a estructura metálica de acero galvanizado de 70 mm. de ancho separados cada 400 mm, laminado de 15 mm, y de nuevo irá otro perfil de 70 mm separados cada 400 mm, y con doble placa de 13+15 mm con membrana acústica intermedia Fonodan autoadhesiva de DANOSA, base elastica Fonodan 50 de Danosa y base elástica serie SNBS según sección constructiva. Incluso p.p de perfilería, tornillería, piezas especiales, aislamiento, tratamiento de huecos, replanteo auxiliar, nivelación, ejecución de ángulos, repaso de juntas con cinta, recibido de cercos, paso de instalaciones, colocación y limpieza, terminado y listo para pintar, medido a cinta corrida. Deducción de 100% huecos superiores a 8 m2 y 50% entre 4 y 8m2.								
	Planta baja	1	11,75	3,20		37,60			
		1	2,97	3,20		9,50			
							47,10		4.059,08
							47,10	86,18	4.059,08
E00070003-C	m2 TABIQUE SIMPLE DE YESO LAMINADO 130/400 (15+15+70+15+15) Tabique 130/400 formado por doble placa de yeso laminado de 15 mm. atornillada a estructura metálica de acero galvanizado de 70 mm. de ancho separados cada 400 mm. Por la otra cara de la perfilería, se atornillará doble placa de yeso laminado de 15 mm. Incluso p.p. de perfilería, de tratamiento de huecos, replanteo auxiliar, nivelación, ejecución de ángulos, repaso de juntas con cinta, recibido de cercos, paso de instalaciones, p.p. de colocación y limpieza, terminado y listo para pintar, medido a cinta corrida.								
	PLANTA BAJA								
	Servicios	1	5,15	3,20		16,48			
							16,48		825,81
							16,48	50,11	825,81
E00070003a-C	m2 TABIQUE HIDROFUGO DE YESO LAMINADO 100/400 (15+70+15) Tabique 100/400 formado por placa de yeso laminado hidrofugo de 15 mm. atornillada a estructura metálica de acero galvanizado de 70 mm. de ancho separados cada 400 mm. Por la otra cara de la perfilería, se atornillará un placa de yeso laminado hidrofugo de 15 mm. Incluso p.p. de perfilería, de tratamiento de huecos, replanteo auxiliar, nivelación, ejecución de ángulos, repaso de juntas con cinta, recibido de cercos, paso de instalaciones, p.p. de colocación y limpieza, terminado y listo para pintar, medido a cinta corrida.								
	PLANTA BAJA								
	Aseos	1	2,40	3,20		7,68			
		2	2,36	3,00		14,16			
							21,84		823,80
							21,84	37,72	823,80
E07TLA050	m2 TABIQUE RASILLÓN LHS 50x20x4cm.INT. M-5 Tabique de rasillón hueco sencillo 50x20x4 cm., recibido con mortero de cemento CEM II/B-P 32,5 N y arena de río tipo M-5, preparado en central y suministrado a pie de obra, i/ replanteo, aplomado y recibido de cercos, roturas, humedecido de las piezas y limpieza. Parte proporcional de andamiajes y medios auxiliares. Según UNE-EN-998-1:2004, RC-08, NTE-PTL y CTE-SE-F, medido a cinta corrida.								
	PB2	1	9,57	2,30		22,01			
	Ventanas este	1	3,15	1,90		5,99			
		3	1,30	1,90		7,41			
	V7	1	5,10			5,10			
							40,51	17,23	697,99

PRESUPUESTO Y MEDICIONES

Ampliacion Centro Cultural. Fase VI.

CÓDIGO	DESCRIPCIÓN	UDS	LONGITUD	ANCHURA	ALTURA	PARCIALES	CANTIDAD	PRECIO	IMPORTE
E09CT031b	m2 TABLERO OSB 28mm Entramado de panel OSB de 28 mm. de espesor colocado entre correas metálicas para formación de cajon de aislamiento y sustentacion de falsos techos, clasificado M1 en la masa en proceso de fabricación, sobre cualquier elemento estructural de forjado y cubierta, sujeción mediante tornillos, i/p.p. de medios auxiliares, material de sujeccion y elementos de seguridad, medido en verdadera magnitud.								
	Ventana V13	1	11,90			11,90			
							11,90	28,32	337,01
	TOTAL CAPÍTULO C07 ALBAÑILERÍA.....								24.783,28

PRESUPUESTO Y MEDICIONES

Ampliacion Centro Cultural. Fase VI.

CÓDIGO	DESCRIPCIÓN	UDS	LONGITUD	ANCHURA	ALTURA	PARCIALES	CANTIDAD	PRECIO	IMPORTE
CAPÍTULO C09 REVESTIMIENTOS Y FALSOS TECHOS									
E08TAV020	m2 FALSO TECHO HERAKLITH 60x60 PERF. OCULTA Falso techo de Heraklith formado por paneles fonoabsorbentes, transpirables y resistentes al fuego, compuesto a base de fibras de madera de abeto con cemento portland gris de 600x600 mm. en color blanco de 25 mm. de espesor, con canto oculto biselado, suspendido de perfilera oculta, resistencia térmica 0,35 m2K/W, i/p.p. de elementos de remate, piezas especiales antivibratorias, accesorios de fijación y andamiaje, medido superficie real ejecutada. TECHO PLANTA BAJA Sala multiusos (blanco)	1	23,85	7,30		174,11			
							174,11		7.789,68
							174,11	44,74	7.789,68
E11RRA090	m2 ZÓCALO CESPED ARTIFICIAL Zócalo de césped artificial., de la casa WALLGRASS, pegado sobre paramentos. PLANTA BAJA Vestibulo Sala multiusos P01	1 1 1 1 2 2 1 -3 -1	12,31 7,60 2,02 0,81 24,97 1,12 9,93 1,25 1,00		0,12 0,12 0,12 0,12 1,10 1,10 1,10 1,10 1,10	1,48 0,91 0,24 0,10 54,93 2,46 10,92 -4,13 -1,10			
							65,81	27,37	1.801,22
E11ABC010	m2 ALIC.AZULE.BLANCO 15x15 T.ÚNICO Alicatado con azulejo blanco 15x15 cm. tipo único, recibido con mortero de cemento CEM II/B-M 32,5 R y arena de miga 1/6 (mortero tipo M-5), i/p.p. de cortes, ingletes, piezas especiales, rejuntado con lechada de cemento blanco BL-V 22,5 y limpieza, medido deduciendo huecos superiores a 1 m2.Segun RC-08. Aseos Pb	4 4 2 4 2 -1 -2 -1	2,30 1,13 1,50 2,36 1,90 0,90 0,90 0,90		3,10 3,10 3,10 3,10 3,10 2,50 2,10 2,10	28,52 14,01 9,30 29,26 11,78 -2,25 -3,78 -1,89			
							84,95		2.557,84
							84,95	30,11	2.557,84
E08TAK020-C	m2 FALSO TECHO CONTINUO P. YESO Falso techo continuo formado por una placa de yeso de 15 mm. de espesor colfada con amortiguadores de acero SE-6025/MDS SEÑOR con rotula caada 60cm, i/p.p. de piezas de cuelgue y nivelación, replanteo auxiliar, accesorios de fijación, nivelación y repaso de juntas con cinta y pasta, montaje y desmontaje de andamios, terminado y listo para pintar, medido deduciendo huecos superiores a 2 m2. PLANTA BAJA Vestibulo Tabica multiusos	1 1	26,75 23,85			26,75 7,16			
							33,91		735,51
							33,91	21,69	735,51

PRESUPUESTO Y MEDICIONES

Ampliacion Centro Cultural. Fase VI.

CÓDIGO	DESCRIPCIÓN	UDS	LONGITUD	ANCHURA	ALTURA	PARCIALES	CANTIDAD	PRECIO	IMPORTE
E08TAK020b-C	m2 FALSO TECHO CONTINUO P. YESO HIDROFUGO Falso techo continuo formado por una placa de yeso de 15 mm. de espesor colgada con amortiguadores de acero SE-6025/MDS SEÑOR con rotula caada 60cm , i/p.p. de piezas de cuelgue y nivelación, replanteo auxiliar, accesorios de fijación, nivelación y repaso de juntas con cinta y pasta, montaje y desmontaje de andamios, terminado y listo para pintar, medido deduciendo huecos superiores a 2 m2.								
	Aseo Pb	1	13,50			13,50			
	Zona de servicios	1	23,35			23,35			
							36,85		1.554,70
							36,85	42,19	1.554,70
E08TAK020a-C	m2 FALSO TECHO CONTINUO FONOABSORBENTE Falso techo continuo formado por panel fonoabsorbente según estudio acústico, colgada con amortiguadores de acero SE-6025/MDS SEÑOR con rotula cada 60cm, i/p.p. de piezas de cuelgue y nivelación, replanteo auxiliar, accesorios de fijación, nivelación y repaso de juntas con cinta y pasta, montaje y desmontaje de andamios, terminado y listo para pintar, medido deduciendo huecos superiores a 2 m2.								
	PLANTA BAJA								
	Sala multiusos	2	1,75	23,85		83,48			
							83,48		3.383,44
							83,48	40,53	3.383,44
E08TAW060	m FAJA/TABICA PERIMETRAL INCLINADA ESCAYOLA Faja perimetral o tabica de escayola recibida con pasta de agarre y esparto para falsos techos desmontables o lisos hasta 30 cm de ancho, i/repaso de juntas, limpieza, montaje y desmontaje de andamios, terminado s/NTE-RTC , medido en su longitud.								
	Led lateral	2	23,85			47,70			
	Cambio altura vestibulo	1	11,85			11,85			
							59,55	14,26	849,18
E08PEM010	m2 GUARNECIDO MAESTREADO Y ENLUCIDO Guarnecido maestreado con yeso negro y enlucido con yeso blanco en paramentos verticales y horizontales de 15 mm. de espesor, con maestras cada 1,50 m., incluso formación de rincones, guarniciones de huecos, remates con pavimento, p.p. de guardavivos de plástico y metal y colocación de andamios, s/NTE-RPG, medido deduciendo huecos superiores a 2 m2.								
	Horizontal								
	Rampa y escalera vestibulo	1	20,50			20,50			
							20,50	14,17	290,49
E08PFM010	m2 ENFOSC. MAESTR.-FRATAS. 1/3 VER. Enfoscado maestreado y fratasado con mortero de cemento CEM II/B-P 32,5 N y arena de río 1/3 (M-160) en paramentos verticales de 20 mm. de espesor, i/regleado, sacado de aristas y rincones con maestras cada 3 m. y andamiaje, s/NTE-RPE-7, medido deduciendo huecos.								
	FACHADA NORTE								
		1	4,47		5,60	25,03			
		1	4,57		1,65	7,54			
	V2	-1	2,35		2,60	-6,11			
	V7	-1	2,35		2,16	-5,08			
	Fachada sur	1	12,44		8,14	101,26			
	DEDUCCIÓN carpintería fachada sur P1	-1	9,55		2,50	-23,88			
	DEDUCCIÓN carpintería fachada sur P2	-1	9,55		2,30	-21,97			
	Aseos	1	3,88			3,88			
		1	8,97		2,10	18,84			

PRESUPUESTO Y MEDICIONES

Ampliacion Centro Cultural. Fase VI.

CÓDIGO	DESCRIPCIÓN	UDS	LONGITUD	ANCHURA	ALTURA	PARCIALES	CANTIDAD	PRECIO	IMPORTE
							99,51		1.887,70
							99,51	18,97	1.887,70
E00236589	m REMATES CHAPA ACERP PRELACADO								
	Formación de revestimiento de frente de forjado de chapa plegada de acero prelacado, de 0,8 mm de espesor, 400 mm de desarrollo y 2 pliegues, fijado con tornillos autotaladrantes y sellado de las juntas entre piezas y, en su caso, de las uniones con los muros con adhesivo especial para metales. Incluso p/p de replanteo, cortes y limpieza final								
	Huecos								
	V1 y V11 (Verde)	6	4,40			26,40			
	Cubierta-fachada V13	2	6,30			12,60	39,00		673,53
	Vierteaguas V13	2	6,30			12,60			
							51,60	17,27	891,13
	TOTAL CAPÍTULO C09 REVESTIMIENTOS Y FALSOS TECHOS.....								21.740,89

PRESUPUESTO Y MEDICIONES

Ampliacion Centro Cultural. Fase VI.

CÓDIGO	DESCRIPCIÓN	UDS	LONGITUD	ANCHURA	ALTURA	PARCIALES	CANTIDAD	PRECIO	IMPORTE
CAPÍTULO C10 SOLADOS									
E11EGB010	m2 SOL.GRES PORCEL. 40x40cm. Solado de baldosa de gres porcelánico de 24,5x24,5 cm. (AI,Alla s/EN-121, EN-186), recibido con adhesivo C1 TE s/EN-12004 Ibersec Tile porcelánico, sobre superficie lisa, i/rejuntado con mortero tapajuntas CG2-W-Ar, s/nEN-13888 Ibersec Junta Color y limpieza, s/NTE-RSR-2, medido en superficie realmente ejecutada. De resbalicidad mínima clase 2 en baños y clase 1 en el resto (según DB-SUA)								
	PLANTA BAJA								
	Vestíbulo	1	46,75			46,75			
	Instalaciones	1	5,80			5,80			
	Servicios	1	23,35			23,35			
	Sala multiusos	1	280,00			280,00			
	Aseos	1	13,78			13,78			
							369,68		15.874,06
							369,68	42,94	15.874,06
E11CCC035	m2 RECRECIDO 5 cm. MORTERO M-5 Recrecido del soporte para nivelación de pavimentos, con mortero de cemento CEM II/B-P 32,5 N y arena de río (M-5) de 5 cm. de espesor, maestreado, medido en superficie realmente ejecutada.								
	SOLERA PB	1	31,13	12,00		373,56			
							373,56		3.649,68
							373,56	9,77	3.649,68
E10EGT010	m. ROD.GRES PORCEL. Rodapié de gres porcelánico mate de a juego con pavimentos., recibido con mortero de cemento CEM II/B-M 32,5 R y arena de río 1/6 (mortero tipo M-5) , i/rejuntado con lechada de cemento blanco BL-V 22,5 y limpieza, medido en su longitud.Según RC-08 y condiciones del CTE, recogidas en el Pliego de Condiciones.								
	Planta baja								
	Servicios	1	4,34			4,34			
		1	1,88			1,88			
		1	2,25			2,25			
		1	1,34			1,34			
		1	0,20			0,20			
	Instalaciones	1	1,88			1,88			
		2	1,80			3,60			
		1	2,97			2,97			
		2	0,30			0,60			
		1	0,19			0,19			
							19,25		180,76
							19,25	9,39	180,76
E11PB021	m2 SOLADO PIEDRA DE FISCAL 4 cm. Solado de piedra caliza de Fiscal acabado flameado, en piezas de 60x40x3 cm., recibido con mortero de cemento CEM II/B-P 32,5 N y arena de miga 1/6, i/rejuntado con lechada de cemento y limpieza, medida la superficie ejecutada. Guía inferior de persiana embebida en el pavimento.								
	PORCHE	1	26,10			26,10			
	RAMPA	1	8,35			8,35			
							34,45		2.148,65
							34,45	62,37	2.148,65

PRESUPUESTO Y MEDICIONES

Ampliacion Centro Cultural. Fase VI.

CÓDIGO	DESCRIPCIÓN	UDS	LONGITUD	ANCHURA	ALTURA	PARCIALES	CANTIDAD	PRECIO	IMPORTE
E11PP010	m. PELDAÑO PIEDRA FISCAL HUELLA Y TABICA Forrado de gradas de piedra de Fiscal acabado flameado, con huellas de 50/60 cm y 4 cm de espesor y tabica de 2 cm. de espesor, recibido con mortero de cemento CEM II/B-P 32,5 N y arena de miga 1/6, i/rejuntado con lechada de cemento CEM II/B-P 32,5 N 1/2 y limpieza, medido en su longitud.								
	GRADAS ACCESO	2	6,85			13,70			
							13,70		976,67
							13,70	71,29	976,67
	TOTAL CAPÍTULO C10 SOLADOS								22.829,82

PRESUPUESTO Y MEDICIONES

Ampliacion Centro Cultural. Fase VI.

CÓDIGO	DESCRIPCIÓN	UDS	LONGITUD	ANCHURA	ALTURA	PARCIALES	CANTIDAD	PRECIO	IMPORTE
CAPÍTULO C11 CARPINTERÍA INTERIOR									
E00090007	ud PUERTA INTERIOR 2h 90+25 cm CON FIJO SUPERIOR MACIZO "P01" Puerta de paso interior de 2 hojas macizas de madera barnizada con fijo superior macizo, una de las hojas abatible de 90 cm y la otra fija de 25 cm con tope superior e inferior, medidas totales 115x250 cm, incluso precerco de pino 440x50 mm., tapajuntas de 30 cm en espesor de muro lisos lacados en rojo en ambas caras, y herrajes de colgar, con bombín para cierre con llave y manivelas, montada, incluso p.p. de medios auxiliares. Según documentación gráfica.	P01				3	3,00		
							3,00		1.307,46
							3,00	435,82	1.307,46
09.06	ud PUERTA INTERIOR 1h 80 cm "P02" Puerta interior de paso maciza de madera barnizada ciega de 80x210 cm, incluso precerco de pino 100x35 mm., tapajuntas lisos lacados en rojo 70x10 mm. en ambas caras, y herrajes de colgar, de cierre y manivelas, montada, incluso p.p. de medios auxiliares. Según documentación gráfica.	P02				1	1,00		
							1,00		345,57
							1,00	345,57	345,57
09.05a	ud PUERTA INTERIOR 1h RF45 80 cm "P03" Puerta de paso interior de 2 hojas macizas de madera barnizada, para sectorizacion de incendios, hoja abatibles de 80x210 cm RF45, incluso precerco de pino 200x35 mm., tapajuntas lisos lacados en rojo en ambas caras, y herrajes de colgar, con bombín para cierre con llave y manivelas, montada, incluso p.p. de medios auxiliares. Según documentación gráfica.	P03				2	2,00		
							2,00		769,30
							2,00	384,65	769,30
09.05	ud PUERTA INTERIOR 2h RF45 73+89 cm "P04" Puerta de paso interior de 2 hojas macizas de madera barnizada, para sectorizacion de incendios, hojas abatibles de 73x210 y 90x210 cm RF45, incluso precerco de pino 200x35 mm., tapajuntas lisos lacados en rojo en ambas caras, y herrajes de colgar, con bombín para cierre con llave y manivelas, montada, incluso p.p. de medios auxiliares. Según documentación gráfica.	P04				1	1,00		
							1,00		778,00
							1,00	778,00	778,00
09.10	ud CONJUNTO HUECO BARRA+PANEL LATERAL "H02" Conjunto de hueco interior formado por marco lacado en rojo y panel lateral lacado en rojo con impreso en vinilo, con p.p. de medios auxiliares. Según documentación gráfica.	H02				1	1,00		
							1,00		315,87
							1,00	315,87	315,87
E0090006	ud PUERTA INTERIOR 1h 90 cm CON FIJO SUPERIOR MACIZO "P10" Puerta de paso interior de 1 hoja maciza de madera barnizada con fijo superior macizo, hoja abatible de 90 cm, incluso precerco de pino., tapajuntas de 30 cm en espesor de muro lisos lacados en rojo en ambas caras, y herrajes de colgar, con manivelas, montada, incluso p.p. de medios auxiliares. Según documentación gráfica.	P10				1	1,00		
							1,00		389,62
							1,00	389,62	389,62

PRESUPUESTO Y MEDICIONES

Ampliacion Centro Cultural. Fase VI.

CÓDIGO	DESCRIPCIÓN	UDS	LONGITUD	ANCHURA	ALTURA	PARCIALES	CANTIDAD	PRECIO	IMPORTE
E0090004	ud PUERTA INTERIOR 1h 80 cm "P011" CON CANCELA APERT INT Puerta interior de paso maciza de madera barnizada ciega de 80x210 cm, incluso precerco de pino 100x35 mm., tapajuntas lisos lacados en rojo 70x10 mm. en ambas caras, cancela y herrajes de colgar, de cierre y manivelas, montada, incluso p.p. de medios auxiliares. Según documentación gráfica. Apertura interior								
	P11	2				2,00			711,26
							2,00		711,26
							2,00	355,63	711,26
E0090003	ud PUERTA INTERIOR 1h 80 cm "P012" CON CANCELA APERT EXT Puerta interior de paso maciza de madera barnizada ciega de 80x210 cm, incluso precerco de pino 100x35 mm., tapajuntas lisos lacados en rojo 70x10 mm. en ambas caras, cancela y herrajes de colgar, de cierre y manivelas, montada, incluso p.p. de medios auxiliares. Según documentación gráfica. Apertura exterior								
	P12	1				1,00			355,63
							1,00		355,63
							1,00	355,63	355,63
TOTAL CAPÍTULO C11 CARPINTERÍA INTERIOR.....									4.972,71

PRESUPUESTO Y MEDICIONES

Ampliacion Centro Cultural. Fase VI.

CÓDIGO	DESCRIPCIÓN	UDS	LONGITUD	ANCHURA	ALTURA	PARCIALES	CANTIDAD	PRECIO	IMPORTE
CAPÍTULO C12 CARPINTERÍA EXTERIOR									
12.03	ud VENT. AL. ANODIZADO R.P.T. "650mm rad" 1h CIRCULAR "V1 y V11" Suministro y colocación de ventana de 1 hoja circular acristalada pivotante horizontal de 650 mm de radio, en aluminio lacado en gris, con rotura de puente térmico, incluso p.p. de vierteaguas de aluminio gris, precerco de aluminio, vidrio 3+3/12/4, bajo emisivo, herrajes de colgar y de cierre en gris sellado de juntas y limpieza, con p.p. de medios auxiliares. Según documentación gráfica.								
	V1	5				5,00			
	V11	1				1,00			
							6,00		2.762,46
							6,00	460,41	2.762,46
12.04	ud VENT. AL. ANODIZADO R.P.T. "2350x2600mm" 6h OSCILOBAT+FIJOS "V2" Suministro y colocación de ventana de 6 hojas acristaladas (2 uds oscilobatientes y 4 uds fijas) de 2350x1600 mm de medidas totales, en aluminio lacado gris, con rotura de puente térmico, incluso p.p. de vierteaguas de aluminio gris, precerco de madera, vidrio 3+3/12/4, bajo emisivo, sellado de juntas y limpieza, con p.p. de medios auxiliares. Según documentación gráfica.								
	V2	1				1,00			
							1,00		1.869,48
							1,00	1.869,48	1.869,48
12.02	ud BALC. AL. ANODIZADO R.P.T. "9520X2500 mm" "PB1" PLANTA BAJA Suministro y colocación de puerta balconera de 10 hojas acristaladas (4 uds abatibles con apertura hacia el exterior, 1 de apertura interior, 1 oscilante hacia el interior y 4 uds fijas) sin galce inferior en hojas abatibles, de medidas según documentación gráfica, en aluminio lacado gris, con rotura de puente térmico, incluso p.p. de vierteaguas de aluminio gris, anclaje a subestructura metálica, precerco de madera, vidrio 3+3/12/4 bajo emisivo, sellado de juntas y limpieza, con p.p. de medios auxiliares. Según documentación gráfica.								
	PB1	1				1,00			
							1,00		6.120,77
							1,00	6.120,77	6.120,77
12.03a	ud VENT. AL. ANODIZADO R.P.T. "250mm rad" 1h CIRCULAR "V12" Suministro y colocación de ventana de 1 hoja circular acristalada abatible de 250 mm de radio, en aluminio lacado en gris, con rotura de puente térmico, incluso p.p. de vierteaguas de aluminio gris, precerco de aluminio, vidrio 3+3/12/4, bajo emisivo y translúcido, herrajes de colgar y de cierre en gris sellado de juntas y limpieza, con p.p. de medios auxiliares. Según documentación gráfica.								
	V12	3				3,00			
							3,00		849,96
							3,00	283,32	849,96
12.12B	ud VENT. AL. ANODIZADO R.P.T. "4410 x 930 mm aprox" 6h + 6h "V13" Suministro y colocación de cierre de fachada en cambio de altura, formado por 5 huecos fijos+1 abatible (en dos simétricos - 12 hojas totales), con una dimensión total de 4410x930 mm (altura aproximada, a comprobar en obra), incluso partes ciegas, en aluminio lacado gris, con rotura de puente térmico, incluso p.p. de vierteaguas de aluminio gris, precerco de madera, vidrio 3+3/12/4, bajo emisivo, herrajes de colgar y de cierre en gris, sellado de juntas y limpieza, con p.p. medios auxiliares. Según documentación gráfica.								
	luc. sala m+m	1				1,00			
							1,00		3.052,18
							1,00	3.052,18	3.052,18

PRESUPUESTO Y MEDICIONES

Ampliacion Centro Cultural. Fase VI.

CÓDIGO	DESCRIPCIÓN	UDS	LONGITUD	ANCHURA	ALTURA	PARCIALES	CANTIDAD	PRECIO	IMPORTE
E15CPL020	u PUERTA CHAPA LISA 80x200 GALV. Puerta de chapa lisa de 1 hoja de 80x200 cm. realizada con doble chapa de acero galvanizado de 1 mm. de espesor, perfiles de acero conformado en frío, herrajes de colgar y seguridad, cerradura con manilla de nylon, cerco de perfil de acero conformado en frío con garras para recibir a obra, elaborada en taller, ajuste y fijación en obra. (sin incluir recibido de albañilería).								
	Hueco bajo escalera exterior	1					1,00		
								118,79	118,79
	TOTAL CAPÍTULO C12 CARPINTERÍA EXTERIOR.....								14.773,64

PRESUPUESTO Y MEDICIONES

Ampliacion Centro Cultural. Fase VI.

CÓDIGO	DESCRIPCIÓN	UDS	LONGITUD	ANCHURA	ALTURA	PARCIALES	CANTIDAD	PRECIO	IMPORTE
CAPÍTULO C13 CERRAJERÍA									
E15DBA010	m. BARANDILLA RAMPA EXTERIOR 90 cm. PERFIL LAMINADO "C01" Barandilla de rampa de 90 cm. de altura con perfiles laminado de soporte, con pasamanos de tubo redondo, pilastras del mismo material con prolongación para anclaje a losas, con pasamanos doble, uno a 90 cm y el otro a 60 cm. Elaborada en taller y montaje en obra (sin incluir recibido de albañilería).								
	C01	1	3,80			3,80			
		1	1,60			1,60			
		1	1,60			1,60			
		1	2,25			2,25			
		1	1,30			1,30			
							10,55	63,97	674,88
E15DBA170	m. BARANDILLA ESCALERA 90 cm. BASTIDOR+MALLA "C02 y C03" Barandilla de escalera de 90 cm. de altura, construida con perfiles laminados, formando bastidor como soporte para malla de simple torsión galvanizada, elaborada en taller y montaje en obra (sin incluir recibido de albañilería).								
	C02	1	3,05			3,05			
		1	1,25			1,25			
		1	2,15			2,15			
	C02 - intermedia	1	3,10			3,10			
	C03 - escalera	1	1,75			1,75			
		1	0,60			0,60			
							11,90	66,98	797,06
E15214586	m. BARANDILLA PORCHE BASTIDOR+MALLA "C04"								
	C04	1	1,05			1,05			
		1	2,80			2,80			
		1	3,65			3,65			
		1	2,80			2,80			
		1	2,10			2,10			
							12,40	66,98	830,55
E000130005	m. BARANDILLA RAMPA INTERIOR 90 cm. BASTIDOR+MALLA "C07" Barandilla de rampa interior en vestíbulo de 90 cm. de altura, construida con perfiles laminados, formando bastidor como soporte para malla de simple torsión galvanizada, con doble pasamanos en rampa, uno a 90 cm y el otro a 60 cm, elaborada en taller y montaje en obra (sin incluir recibido de albañilería).								
	C07	1	3,40			3,40			
		1	3,50			3,50			
		1	0,30			0,30			
							7,20		593,93
							7,20	82,49	593,93
E4158965	m PASAMANOS RAMPA INTERIOR 90 cm "C05" Barandilla de rampa interior en vestíbulo de 90 cm. de altura, construida con perfiles laminados, anclados a pared, con doble pasamanos en rampa, uno a 90 cm y el otro a 60 cm, elaborada en taller y montaje en obra (sin incluir recibido de albañilería).								
	C05 (Rampa PB)	1	4,90			4,90			
		1	5,30			5,30			
							10,20		1.203,19
							10,20	117,96	1.203,19

PRESUPUESTO Y MEDICIONES

Ampliacion Centro Cultural. Fase VI.

CÓDIGO	DESCRIPCIÓN	UDS	LONGITUD	ANCHURA	ALTURA	PARCIALES	CANTIDAD	PRECIO	IMPORTE
E00015269	m BARANDILLA GRADAS EXTERIOR 90 cm BASTIDOR+MALLA "C06"								
	Barandilla de escalera de 90 cm. de altura, construida con perfiles laminados, formando bastidor como soporte para malla de simple torsión galvanizada, elaborada en taller y montaje en obra (sin incluir recibido de albañilería).								
	C06	1	1,15				1,15		
		1	2,30				2,30		
							3,45	66,98	231,08
	TOTAL CAPÍTULO C13 CERRAJERÍA.....								4.330,69

PRESUPUESTO Y MEDICIONES

Ampliacion Centro Cultural. Fase VI.

CÓDIGO	DESCRIPCIÓN	UDS	LONGITUD	ANCHURA	ALTURA	PARCIALES	CANTIDAD	PRECIO	IMPORTE
CAPÍTULO C14 ELECTRICIDAD									
ELE1025869	ud GASTOS DE TRAMITACIÓN - CONTRATACIÓN/KW UD. GASTOS DE TRAMITACIÓN INSTALACIÓN ELECTRICA. PROYECTO TECNICO, LEGALIZACIÓN Y BOLETÍN	1				1,00			
							1,00	550,00	550,00
ELE1025871	UD CUADRO LOCAL PUBLICA CONCURRENCIA CUADRO TIPO DE DISTRIBUCIÓN, PROTECCIÓN Y MANDO PARA LOCAL CON USO DE PUBLICA CONCURRENCIA FORMADO POR UN CUADRO DE DOBLE AISLAMIENTO O ARMARIO METALICO DE EMPOTRAR O DE SUPERFICIE CON PUERTA. INCLUIDO CARRILES, EMBARRADOS DE CIRCUITOS Y PROTECCIÓN, IGA] 32A (III+N), 1 INTERRUPTOR C.P. DE 40A/4P/30MA, 6 INTERRUPTORES DIFERENCIALES DE 40A/2P/30MA, 2 PIA DE 25A (III+N), 10 PIAS DE 10A (I+N), 10 PIAS DE 16 A (I+N), RELOJ HORARIO DE 15A/220V CON RESERVA DE CUERDA Y DISPOSITIVO DE ACCIONAMIENTO MANUAL O AUTOMATICO, TOTALMENTE CABLEADO CONEXIONADO Y ROTULADO.	1				1,00			
							1,00	1.495,00	1.495,00
ELE1025872	ML CIRCUITO ELECTRICO DE ALUMBRADO 2X1,5MM2 (750V) ML. CIRCUITO ELECTRICO PARA EL ALUMBRADO DEL INTERIOR DEL EDIFICIO, REALIZADO CON TUBO DE PVC CORRUGADO DE D= 20 Y CONDUCTORES DE COBRE UNIPOLARES AISLADOS PUBLICA CONCURRENCIA ES07Z1 JK 2X1,5 MM2, EN SISTEMA MONOFASICO (I+N) INCLUIDO P/P DE CAJAS DE REGISTRO Y REGLETAS DE CONEXIÓN PLANTA BAJA EXTERIOR	1	175,00			175,00			
		1	14,00			14,00			
							189,00	5,52	1.043,28
ELE1025873	ML CIRCUITO ELECTRICO DE FUERZA 2X2,5MM2 (750V) CIRCUITO ELECTRICO PARA LAS BASES DE ENCUFES DEL INTERIOR DEL EDIFICIO, REALIZADO CON TUBO DE PVC CORRUGADO DE D= 20 Y CONDUCTORES DE COBRE UNIPOLARES AISLADOS PUBLICA CONCURRENCIA ES07Z1 JK 2X2,5 MM2, EN SISTEMA MONOFASICO (I+N) INCLUIDO P/P DE CAJAS DE REGISTRO Y REGLETAS DE CONEXIÓN PLANTA BAJA EXTERIOR	1	64,00			64,00			
		1	4,00			4,00			
							68,00	6,83	464,44
ELE1025874	UD PUNTO DE LUZ SENCILLO PUNTO DE LUZ SENCILLO MULTIPLE (HASTA 3 PUNTOS CONEXIONADOS CON UN MISMO INTERRUPTOR) INCLUIDO CAJA DE REGISTRO, CAJA DE MECANISMO UNIVERSAL, PORTALAMPARAS, INTERRUPTOR UNIPOLAR SIMON 75, TOTALMENTE MONTANDO E INSTALADO. PLANTA BAJA	1	39,00			39,00			
							39,00	75,68	2.951,52
ELE1025876	UD TOMA DE TELEFONO JUNG-AS 500 TOMA PARA TELEFONO REALIZADA CON CANALIZACIÓN DE PVC CORRUGADO M20/GP5, INCLUIDO GUIA DE ALAMBRE GALVANIZADO, CAJA DE REGISTRO, CAJA DE MECANISMO UNIVERSAL, TOMA DE TELEFONO JUNG JUAE 4 UPO, PLACA PARA TOMA JUNG JA 569 J1 PLUA, ASI COMO MARCO RESPECTIVO. TOTALMENTE MONTADO E INSTALADO.	1				1,00			

PRESUPUESTO Y MEDICIONES

Ampliacion Centro Cultural. Fase VI.

CÓDIGO	DESCRIPCIÓN	UDS	LONGITUD	ANCHURA	ALTURA	PARCIALES	CANTIDAD	PRECIO	IMPORTE
ELE1025877	UD BASE DE ENCHUFE 20A PUBLICA CONCURRENCIA UD. BASE DE ENCHUFE SIMON CON TOMA DE TIERRA. REALIZADO CON PVC CORRUGADO. D=20. CONDUCTOR DE COBRE UNIPOLAR AISLADOS PUBLICA CONCURRENCIA ES07Z1JK 2,5 MM2. (ACTIVO, NEUTRO Y PROTECCIÓN) INCLUIDO CAJA DE REGISTRO, CAJA DE MECANISMO UNIVERSAL, BASE DE ENCHUFE, TOTALMENTE MONTANDO E INSTALADO.						1,00	24,58	24,58
	PLANTA BAJA	11				11,00			
							11,00	52,14	573,54
ELE1025878	UD EMERGENCIAS DAISALUX HYDRA N2 95 LUM. UD. BOQUE AUTONOMO DE EMERGENCIAS IP42IK 04 MODELO DAISALUX SERIE HYDRA N2 DE SUPERFICIE. SEMIEMPOTRADO EN PARED, ENRASADO PARED/TECHO, BANDEROLA O ESTANCO (CAJA ESTANCA IP66 IK08) DE 95 LÚMENES CON LAMPARA DE EMERGENCIA DE FL.8W. AUTONOMIA 1HORA. PILOTO TESTIGO DE CARGA LED BLANCO. CONSTRUIDO SEGÚN NORMAS UNE 20] 392]93 Y UNE]EN 60598]2]22. ETIQUETA DE SEÑALIZACIÓN, REPLANTEO, MONTAJE, PEQUEÑO MATERIAL Y CONEXIONADO.								
	PLANTA BAJA	6				6,00			
							6,00	59,32	355,92
ELE1025879	UD REGLETA DE SUPERFICIE UD. REGLETA DE SUPERFICIE DE 1X58 W SYLVANIA CON PROTECCIÓN IP 20 CLASE I. REPLANTEO, MONTAJE, PEQUEÑO MATERIAL Y CONEXIONADO.								
		15				15,00			
							15,00	26,83	402,45
ELE1025880	UD FOCO BASE PAR 75 W HALOGENO STD. UD. FOCO BASE PAR 75W HALOGENO STD. LUMIANCE O SIMILAR. PARA CONEXIÓN DIRECTA O CON ADEPTADOR A CARRIL, CON PROTECCIÓN IP 20/CLASE I. CON CUERPO METALICO LACADO AL HORNO, CON ARTICULACIÓN GIRATORIA, LAMPARA PAR 30 75 W HALOGENA I/TRANSFORMADOR, REPLANTEO, MONTAJE, PEQUEÑO MATERIAL Y CONEXIONADO.								
	PLANTA BAJA	30				30,00			
							30,00	40,25	1.207,50
ELE1025881	UD APLIQUE EXTERIOR ESTANCO 26W UD. APLIQUE DECORATIVO DE PARED EXTERIOR, ESTANCO, MODELO GOAL GRILL DE PRISMA O SIMILAR, I/LAMPARA DE BAJO CONSUMO 26W/220V GRADO DE PROTECCIÓN IP 44/CLASE I, REPLANTEO, MONTAJE, PEQUEÑO MATERIAL Y CONEXIONADO.								
		6				6,00			
							6,00	59,41	356,46
ELE1025882	UD TIRA DE LED								
		2				2,00			
							2,00	366,05	732,10
	TOTAL CAPÍTULO C14 ELECTRICIDAD.....								10.156,79

PRESUPUESTO Y MEDICIONES

Ampliacion Centro Cultural. Fase VI.

CÓDIGO	DESCRIPCIÓN	UDS	LONGITUD	ANCHURA	ALTURA	PARCIALES	CANTIDAD	PRECIO	IMPORTE
CAPÍTULO C15 FONTANERÍA									
E20AL090	ud ACOMETIDA DN90 mm 2" POLIETILENO Acometida a la red general municipal de agua DN90 mm, hasta una longitud máxima de 8 m, realizada con tubo de polietileno de 50 mm de diámetro nominal de alta densidad, con collarín de toma de P.P., derivación a 2", codo de latón, enlace recto de polipropileno, llave de esfera latón roscar de 2", i/p.p. de piezas especiales y accesorios, terminada y funcionando, s/CTE-HS-4. Medida la unidad terminada.	1				1,00	1,00		160,78
							1,00	160,78	160,78
E21AWV010	ud VERTEDERO PORC. 48x50 G.PARED Vertedero de porcelana vitrificada, blanco, de 48x50 cm., dotado de rejilla de desagüe y enchufe de unión, colocado mediante tacos y tornillos al solado, incluso sellado con silicona, e instalado con grifería mezcladora de pared convencional, incluso válvula de desagüe de 40 mm., funcionando. (El sifón está incluido e las instalaciones de desagüe).	PB	1			1,00	1,00		203,56
							1,00	203,56	203,56
E20CIA010	ud CONTADOR EN ARMARIO Contador de agua de 1/2", colocado en armario de acometida, conexionado al ramal de acometida y a la red de distribución interior, incluso instalación de dos válvulas de esfera de 1/2", grifo de prueba, válvula de retención y demás material auxiliar, montado y funcionando, incluso timbrado del contador por la Delegación de Industria, y sin incluir la acometida, ni la red interior. s/CTE-HS-4.	1				1,00	1,00		227,42
							1,00	227,42	227,42
E00130005	ud INST. AGUA F. C. ASEO (2 piezas) Instalación de fontanería para un aseo, dotado de 2 piezas, realizada con tuberías de polipropileno para las redes de agua fría y caliente, con los diámetros necesarios para cada punto de servicio, con manguetón para enlace al inodoro, terminada, y sin aparatos sanitarios. Las tomas de agua se entregan con tapones.	Instalacion baños	3			3,00			
		Instalacion cocina	1			1,00			
							4,00	185,29	741,16
E16ANB020	ud INODORO T.BAJO S.NORMAL, BLANCO Inodoro de porcelana vitrificada blanco, de tanque bajo, colocado mediante tacos y tornillos al solado, incluso sellado con silicona, y compuesto por: taza, tanque bajo con tapa y mecanismos y asiento con tapa lacados, con bisagras de acero, totalmente instalado, incluso con llave de escuadra de 1/2" cromada y latiguillo flexible de 20 cm. y de 1/2", funcionando. (El manguetón está incluido en las instalaciones de desagüe).	3				3,00	3,00		654,69
							3,00	218,23	654,69
E16ALL030	ud LAVAMANOS 44x31 BLA.G.REPISA Lavamanos de porcelana vitrificada blanco, mural, de 44x31 cm., colocado mediante anclajes de fijación a la pared, con grifo de repisa con rompechorros cromado, incluso válvula de desagüe de 32 mm., llaves de escuadra de 1/2" cromadas, y latiguillos flexibles de 20 cm. y de 1/2", totalmente instalado y funcionando.	3				3,00	3,00		185,22

PRESUPUESTO Y MEDICIONES

Ampliacion Centro Cultural. Fase VI.

CÓDIGO	DESCRIPCIÓN	UDS	LONGITUD	ANCHURA	ALTURA	PARCIALES	CANTIDAD	PRECIO	IMPORTE
E21MI050	ud PORTARROLLOS ACERO INOX. Portarrollos de acero inoxidable c/tapa 18/10 modulo simple de 14,5x10,5 cm. Instalado con tacos a la pared.	3				3,00	3,00	61,74	185,22
E21MI010	ud DOSIFICADOR JABÓN ACERO 1 I. C/CERRADURA Dosificador de jabón de acero inoxidable 18/10, con capacidad de 1 l. y cerradura antirrobo, instalados con tacos de plástico y tornillos a la pared.	3				3,00	3,00	36,88	110,64
E25000001	ud GRIFO LAVAVAJILLAS Suministro y colocación de grifo para lavavajillas preparado para acoplamiento de racor.	1				1,00	1,00	93,91	281,73
E21FA040	ud FREGADERO EMPOTRABLE 60x49 1 SENO G.MMDO. Fregadero de acero inoxidable, de 60x49 cm., de 1 seno, para colocar encastrado en encimera o equivalente (sin incluir), con grifo monomando con caño giratorio y aireador, incluso válvula de desagüe de 40 mm., llaves de escuadra de 1/2" cromadas y desagüe sifónico, instalado y funcionando.	1				1,00	1,00	13,37	13,37
TOTAL CAPÍTULO C15 FONTANERÍA.....									2.819,11

PRESUPUESTO Y MEDICIONES

Ampliacion Centro Cultural. Fase VI.

CÓDIGO	DESCRIPCIÓN	UDS	LONGITUD	ANCHURA	ALTURA	PARCIALES	CANTIDAD	PRECIO	IMPORTE
CAPÍTULO C16 RED DE SANEAMIENTO INTERIOR									
E00030003	ud EVACUACION ASEO (2 piezas) Red horizontal de evacuación de aparatos sanitarios de aseo, dotado con 2 piezas (lavabo e inodoro), formada por tubería de PVC, hasta acometer a la red vertical, incluso con p.p. de piezas especiales en desvíos y medios auxiliares.	5				5,00			
							5,00		615,15
							5,00	123,03	615,15
04.06	ud EVACUACIÓN BARRA ZONA DE SERVICIOS Red horizontal de evacuación de barra de zona de servicios, dotada con cafetera, lavavasos, grifo de cerveza y cámaras, formada por tubería de PVC, hasta acometer a la red vertical, incluso con p.p. de piezas especiales en desvíos y medios auxiliares.	1				1,00			
							1,00		145,23
							1,00	145,23	145,23
E20WJF020	m. BAJANTE PVC MULTICAPA 110 mm. Bajante de PVC multicapa, de 110 mm. de diámetro, con sistema de unión por enchufe con junta pegada, colocada con abrazaderas metálicas, instalada, incluso con p.p. de piezas especiales de PVC, funcionando.	1			3,00	3,00			
							3,00		30,57
							3,00	10,19	30,57
E030CP020	m. COLECTOR COLGADO PVC D=110 mm. Colector de saneamiento colgado de PVC liso color gris, de diámetro 110 mm. y con unión por encolado; colgado mediante abrazaderas metálicas, incluso p.p. de piezas especiales en desvíos y medios auxiliares, totalmente instalado.	1	4,00			4,00			
	EVACUACIÓN ASEO						4,00		53,44
							4,00	13,36	53,44
TOTAL CAPÍTULO C16 RED DE SANEAMIENTO INTERIOR.....									844,39

PRESUPUESTO Y MEDICIONES

Ampliacion Centro Cultural. Fase VI.

CÓDIGO	DESCRIPCIÓN	UDS	LONGITUD	ANCHURA	ALTURA	PARCIALES	CANTIDAD	PRECIO	IMPORTE
CAPÍTULO C19 VARIOS									
E12PNM020	m2 ENCIMERA SILESTONE BLANCO e=5 cm Encimera de silestone blanco de 5 cm. de espesor, con faldón y zócalo, i/ anclajes, colocada, medida la superficie ejecutada.								
		1	2,70		0,60	1,62			
		1	5,15		0,60	3,09			
							4,71		724,68
							4,71	153,86	724,68
	TOTAL CAPÍTULO C19 VARIOS								724,68

PRESUPUESTO Y MEDICIONES

Ampliacion Centro Cultural. Fase VI.

CÓDIGO	DESCRIPCIÓN	UDS	LONGITUD	ANCHURA	ALTURA	PARCIALES	CANTIDAD	PRECIO	IMPORTE	
CAPÍTULO C18 PINTURAS										
E27GW030	m2 PINTURA AL SILICATO MINERAL INT./EXT. Pintura mineral al silicato potásico tipo Heraklith, sobre paramentos verticales y horizontales, interiores y exteriores, previa mano de imprimación y limpieza. PINTURA EN INTERIORES PARAMENTOS VERTICALES PLANTA BAJA Instalaciones Zona servicios Vestíbulo Sala multiusos Deducción huecos P10 P01 H02 P04 V02 Pasarela PLANTA BAJA Sala multiusos Zona de servicios Vestíbulo Instalaciones FACHADA NORTE Planta baja FACHADA SUR									
		1	10,36		3,00				31,08	
		1	19,55		3,00				58,65	
		1	27,37		3,00				82,11	
		1	71,20		3,00				213,60	
		-1	9,53		2,50				-23,83	
		-0,5	0,95		2,52				-1,20	
		-1,5	1,15		2,52				-4,35	
		-2	2,12		2,25				-9,54	
		-1	1,72		2,10				-3,61	
		-0,5	2,60		2,35				-3,06	
		2	6,00	0,45					5,40	
		1	3,95	1,80					7,11	
		1	52,06						52,06	
		1	53,26						53,26	
		1	23,35						23,35	
		1	46,75						46,75	
		1	5,80						5,80	
		1	4,65		3,00				13,95	
		2	0,95		5,70				10,83	
		1	9,60		0,80				7,68	
		1	3,60						3,60	
							569,64		5.018,53	
							569,64	8,81	5.018,53	
18.04	PA ESMALTE SOBRE PERFILERÍA + PINT. INTUMESCENTE RF-90 Pintura al esmalte satinado, dos manos y una mano de minio o antioxidante sobre perfilierías metálicas vistas, en alero de porche, estructura de pasarela, estructura de lucernario y cualquier elemento metálico visto, i/ aplicación de pintura intumescente de resinas de polimerización especiales para una resistencia al fuego mínima de noventa minutos, limpieza previa de las superficies a aplicar.	1				1,00			4.386,00	
							1,00	4.386,00	4.386,00	
	TOTAL CAPÍTULO C18 PINTURAS.....								9.404,53	

PRESUPUESTO Y MEDICIONES

Ampliacion Centro Cultural. Fase VI.

CÓDIGO	DESCRIPCIÓN	UDS	LONGITUD	ANCHURA	ALTURA	PARCIALES	CANTIDAD	PRECIO	IMPORTE
CAPÍTULO C20 SEGURIDAD Y SALUD									
21.01	PA SEGURIDAD Y SALUD								
	Seguridad y salud en la obra que incluye casetas de obra para aseo y oficina, medidas de protección colectivas e individuales, redacción de Plan de Seguridad, trámites de apertura de centro de trabajo, libro de visitas y subcontratación, elementos fijos para CIERRE DE FASE, incluso p.p. de formación de los trabajadores, etc								
		0,292				0,29			
							0,29		2.585,11
							0,29	8.914,18	2.585,11
	TOTAL CAPÍTULO C20 SEGURIDAD Y SALUD.....								2.585,11

PRESUPUESTO Y MEDICIONES

Ampliacion Centro Cultural. Fase VI.

CÓDIGO	DESCRIPCIÓN	UDS	LONGITUD	ANCHURA	ALTURA	PARCIALES	CANTIDAD	PRECIO	IMPORTE
CAPÍTULO C21 GESTION DE RESIDUOS									
22.01	PA GESTIÓN DE RESIDUOS								
	Gestión de los residuos producidos en obra, incluso pago de tasas a los vertederos de cada residuo en gestor autorizado.	0,292				0,29			
							0,29		1.333,82
								4.599,39	1.333,82
	TOTAL CAPÍTULO C21 GESTION DE RESIDUOS								1.333,82

PRESUPUESTO Y MEDICIONES

Ampliacion Centro Cultural. Fase VI.

CÓDIGO	DESCRIPCIÓN	UDS	LONGITUD	ANCHURA	ALTURA	PARCIALES	CANTIDAD	PRECIO	IMPORTE
CAPÍTULO C22 PASARELA CON BIBLIOTECA									
12.10	ud VENT. AL. ANODIZADO R.P.T. "5810x1810mm" 8h OSCIOBAT+FIJOS "V8" Suministro y colocación de ventana de 8 hojas acristaladas (2 uds oscilobatientes y 6 uds fijas) de 5810x1810 mm de medidas totales, en aluminio anodizado, con rotura de puente térmico, incluso p.p. de vierteaguas de aluminio gris, preperco de aluminio, vidrio 3-3/12/4, bajo emisivo, sellado de juntas y limpieza, con p.p. de medios auxiliares. Según documentación gráfica.	V8	1			1,00			
							1,00		3.400,20
							1,00	3.400,20	3.400,20
12.11	ud VENT. AL. ANODIZADO R.P.T. "5880x1810mm" 4h OSCIOBAT+FIJOS "V9" Suministro y colocación de ventana de 4 hojas acristaladas (2 uds oscilobatientes, 2 uds fijas) y una parte fija ciega de chapa (medida en partida E091MPO20a) , de 5880x1810 mm de medidas totales, en aluminio anodizado, con rotura de puente térmico, incluso p.p. de vierteaguas de aluminio gris, preperco de aluminio, vidrio 3+3/12/4, bajo emisivo, sellado de juntas y limpieza, con p.p. de medios auxiliares. Según documentación gráfica.	V9	1			1,00			
							1,00		2.940,33
							1,00	2.940,33	2.940,33
TOTAL CAPÍTULO C22 PASARELA CON BIBLIOTECA.....									6.340,53

PRESUPUESTO Y MEDICIONES

Ampliacion Centro Cultural. Fase VI.

CÓDIGO	DESCRIPCIÓN	UDS	LONGITUD	ANCHURA	ALTURA	PARCIALES	CANTIDAD	PRECIO	IMPORTE
CAPÍTULO C25 AIRE ACONDICIONADO									
ELE017589	UD MISUBISHI ELECTRIC. CLIMAT. Y AIRE ACOND. PB MITSUBISHI ELECTRIC. CLIMATIZACIÓN Y AIRE ACONDICIONADO. PLANTA BAJA. TIPO SPLIT CASSETTE ESPECIFICO PARA TECHOS EN LOCALES DE PUBLICA CONCURRENCIA. MINIMO 6000 FRIGORIAS POR UNIDAD. INCLUYE MANO DE OBRA Y PEQUEÑO MATERIAL. REGULABLES INDEPENDIENTEMENTE CON MANDO DE CONEXIÓN Y DESCONEXIÓN.	5				5,00			
							5,00	3.122,00	15.610,00
	TOTAL CAPÍTULO C25 AIRE ACONDICIONADO.....								15.610,00

PRESUPUESTO Y MEDICIONES

Ampliacion Centro Cultural. Fase VI.

CÓDIGO	DESCRIPCIÓN	UDS	LONGITUD	ANCHURA	ALTURA	PARCIALES	CANTIDAD	PRECIO	IMPORTE
CAPÍTULO C26 PREVENCIÓN CONTRA INCENDIOS									
E26FEE200	ud EXTINTOR CO2 5 kg. Extintor de nieve carbónica CO2, de eficacia 89B, de 5 kg. de agente extintor, construido en acero, con soporte y manguera con difusor, según Norma UNE. Equipo con certificación AENOR. Medida la unidad instalada.								
	C. ELÉCTRICO	1				1,00			78,06
							1,00	78,06	78,06
E26FEA030	ud EXTINTOR POLVO ABC 6 kg.PR.INC Extintor de polvo químico ABC polivalente antibrasa, de eficacia 21A/133B, de 6 kg. de agente extintor, con soporte, manómetro comprobable y manguera con difusor, según Norma UNE, certificado AENOR. Medida la unidad instalada.								
	PLANTA BAJA	4				4,00			124,04
							4,00	31,01	124,04
E26FJ150	ud SEÑAL POLIESTILRENO EXTINTOR Señalización de equipos contra incendios fotoluminiscente, indicando la localización de extintores, en poliestireno de 1,5 mm fotoluminiscente, de dimensiones 210 x 297 mm. Medida la unidad instalada.								
		5				5,00			35,00
							5,00	7,00	35,00
E26FJ160	ud SEÑAL POLIESTILRENO RECORRIDO SALIDA Señalización de equipos contra incendios fotoluminiscente, de riesgo diverso, indicadora de recorrido de evacuación, recorrido SIA o de salida, en poliestireno de 1,5 mm fotoluminiscente. Medida la unidad instalada.								
	PLANTA BAJA	8				8,00			64,08
							8,00	8,01	64,08
TOTAL CAPÍTULO C26 PREVENCIÓN CONTRA INCENDIOS									301,18
TOTAL.....									143.799,99

RESUMEN DE PRESUPUESTO

Ampliacion Centro Cultural. Fase VI.

CAPITULO	RESUMEN	EUROS	%
C01	TRABAJOS PREVIOS Y DERRIBO.....	248,82	0,17
C07	ALBAÑILERÍA.....	24.783,28	17,23
C09	REVESTIMIENTOS Y FALSOS TECHOS.....	21.740,89	15,12
C10	SOLADOS.....	22.829,82	15,88
C11	CARPINTERÍA INTERIOR.....	4.972,71	3,46
C12	CARPINTERÍA EXTERIOR.....	14.773,64	10,27
C13	CERRAJERÍA.....	4.330,69	3,01
C14	ELECTRICIDAD.....	10.156,79	7,06
C15	FONTANERÍA.....	2.819,11	1,96
C16	RED DE SANEAMIENTO INTERIOR.....	844,39	0,59
C19	VARIOS.....	724,68	0,50
C18	PINTURAS.....	9.404,53	6,54
C20	SEGURIDAD Y SALUD.....	2.585,11	1,80
C21	GESTION DE RESIDUOS.....	1.333,82	0,93
C22	PASARELA CON BIBLIOTECA.....	6.340,53	4,41
C25	AIRE ACONDICIONADO.....	15.610,00	10,86
C26	PREVENCIÓN CONTRA INCENDIOS.....	301,18	0,21
TOTAL EJECUCIÓN MATERIAL		143.799,99	
13,00% Gastos generales.....		18.694,00	
6,00% Beneficio industrial.....		8.628,00	
SUMA DE G.G. y B.I.		27.322,00	
21,00% I.V.A.		35.935,62	
TOTAL PRESUPUESTO CONTRATA		207.057,61	
TOTAL PRESUPUESTO GENERAL		207.057,61	

Asciende el presupuesto general a la expresada cantidad de DOSCIENTOS SIETE MIL CINCUENTA Y SIETE EUROS con SESENTA Y UN CÉNTIMOS

Ainsa, a 18 de septiembre de 2019.

LA DIRECCION FACULTATIVA

CUADRO DE DESCOMPUESTOS

Ampliación Centro Cultural. Fase VI.

CÓDIGO	CANTIDAD UD	DESCRIPCIÓN	PRECIO	SUBTOTAL	IMPORTE
CAPÍTULO C01 TRABAJOS PREVIOS Y DERRIBO					
E00010007	m2	APERTURA DE HUECOS EN AISLAMIENTO Y CHAPA DE FACHADA ESTE Apertura de huecos en aislamiento existente de poliestireno extruido en fachada este y corte de la chapa preexistente de fachada. con transporte al vertedero y con p.p. de medios auxiliares, sin medidas de protección colectivas.			
0010A060	0,200 h.	Peón especializado	19,08	3,82	
TOTAL PARTIDA.....					3,82
Asciende el precio total de la partida a la mencionada cantidad de TRES EUROS con OCHENTA Y DOS CÉNTIMOS					
E00010001	m2	APERTURA DE HUECOS EN MURO DE BLOQUE Apertura de huecos en muros de bloques de hormigón, por medios manuales, incluso colocación de dintel del hormigón armado y repaso de las terminaciones en el perímetro del hueco, limpieza y retirada de escombros a pie de carga, con transporte al vertedero y con p.p. de medios auxiliares, sin medidas de protección colectivas.			
0010A060	2,000 h.	Peón especializado	19,08	38,16	
TOTAL PARTIDA.....					38,16
Asciende el precio total de la partida a la mencionada cantidad de TREINTA Y OCHO EUROS con DIECISEIS CÉNTIMOS					
E01DFB050	m2	DEMOLICIÓN TABIQUE ESCAYOLA O YESO Demolición de tabiques de escayola o de yeso suelo-techo, o del tipo de placa pequeña, por medios manuales, incluso limpieza y retirada de escombros a pie de carga, sin transporte al vertedero y con p.p. de medios auxiliares.			
0010A070	0,600 h.	Peón ordinario	23,13	13,88	
TOTAL PARTIDA.....					13,88
Asciende el precio total de la partida a la mencionada cantidad de TRECE EUROS con OCHENTA Y OCHO CÉNTIMOS					

CUADRO DE DESCOMPUESTOS

Ampliacion Centro Cultural. Fase VI.

CÓDIGO	CANTIDAD UD	DESCRIPCIÓN	PRECIO	SUBTOTAL	IMPORTE
CAPÍTULO C07 ALBAÑILERÍA					
E07TRC030	m2	RECIBIDO CERCOS EN MUROS EXT. Recibido y aplomado de cercos en muros exteriores, con mortero de cemento CEM III/A-P 32,5R y arena de río 1/4.			
KWALL	0,380 h.	Oficial primera	27,95	10,62	
O01OA050	0,320 h.	Ayudante	18,00	5,76	
A01A030	0,030 m3	PASTA DE YESO NEGRO	99,37	2,98	
A02A060	0,006 m3	MORTERO CEMENTO 1/4 M-80	90,65	0,54	
P01UC030	0,120 kg	Puntas 20x100	0,87	0,10	
TOTAL PARTIDA.....					20,00

Asciende el precio total de la partida a la mencionada cantidad de VEINTE EUROS

E07JL001	m2	 AISLAMIENTO TERMICO MANT. LANA ROCA 50mm Suministro y colocación de aislamiento entre los montantes de la estructura portante del trasdosado de placas (no incluido en este precio), formado por panel semirrígido de lana de roca de 50mm de espesor y densidad 70 Kg/m ³ , según UNE-EN 13162, no revestido, de 50 mm de espesor, conductividad térmica 0,039 W/(mK). Incluso p/p de cortes, fijaciones y limpieza.			
O01A030	0,100 h.	Oficial primera	13,42	1,34	
O01A050	0,100 h.	Ayudante	13,06	1,31	
P07TV230	1,060 m2	Panel flexible l.v. 50 cámaras	3,45	3,66	
P07CV280	2,000 m.	Cinta alum. autoadhesivo	0,77	1,54	
TOTAL PARTIDA.....					7,85

Asciende el precio total de la partida a la mencionada cantidad de SIETE EUROS con OCHENTA Y CINCO CÉNTIMOS

E07RE015	mI	RECIBIDO BARANDILLA METÁLICA MORT. Recibido de barandilla metálica, con mortero de cemento CEM III/B-P 32,5 N y arena de río tipo M-10, totalmente colocada y aplomada, i/apertura y tapado de huecos para garras, material auxiliar, limpieza y medios auxiliares. Medida la superficie realmente ejecutada.			
O01OA040	0,650 h.	Oficial segunda	19,81	12,88	
O01OA070	0,650 h.	Peón ordinario	23,13	15,03	
A02A060	0,007 m3	MORTERO CEMENTO 1/4 M-80	90,65	0,63	
TOTAL PARTIDA.....					28,54

Asciende el precio total de la partida a la mencionada cantidad de VEINTIOCHO EUROS con CINCUENTA Y CUATRO CÉNTIMOS

E00YHT001	ud	AYUDA ALBAÑILERÍA A OFICIOS Ayuda de albañilería a todo tipo de oficios en vivienda unifamiliar incluyendo mano de obra en carga y descarga, materiales, apertura y tapado de rozas, recibidos, cajas y mecanismos, limpieza, remates y medios auxiliares.			
P01WA010	1,000 ud	Ayuda de albañilería	3.623,71	3.623,71	
TOTAL PARTIDA.....					3.623,71

Asciende el precio total de la partida a la mencionada cantidad de TRES MIL SEISCIENTOS VEINTITRES EUROS con SETENTA Y UN CÉNTIMOS

CUADRO DE DESCOMPUESTOS

Ampliacion Centro Cultural. Fase VI.

CÓDIGO	CANTIDAD UD	DESCRIPCIÓN	PRECIO	SUBTOTAL	IMPORTE
E07TBY220-C	m2	TRASDOSADO ACÚSTICO DE YESO LAMINADO 102/400 (70+13+4+15) Trasdosado acústico de muro de fachada con placas de yeso laminado de 13+15 mm. de espesor con membrana acústica intermedia Fonodan autoadhesiva de DANOSA, atornilladas a estructura metálica de acero galvanizado de 70 mm. de ancho separados cada 400 mm, base elástica Fonodan 50 de Danosa y base elástica serie SNBS según sección constructiva. Incluso p.p de perfilera, tornillería, piezas especiales, aislamiento termico, tratamiento de huecos y trasdosado de pilares, replanteo auxiliar, paso de instalaciones, limpieza, nivelación, ejecución de ángulos y repaso de juntas con cinta, terminado y listo para pintar, medido a cinta corrida (el trasdosado de pilares a tres caras se computa como 2 metros lineales por la altura).Deducción de 100% huecos superiores a 8 m2 y 50% entre 4 y 8m2.			
KWALL-00	0,260 h.	Oficial primera	20,00	5,20	
O010A050	0,260 h.	Ayudante	18,00	4,68	
P04PY020	1,050 m2	Placa yeso estándar 13 mm.	5,48	5,75	
P04PY035	1,050 m2	Placa yeso estándar 15 mm.	6,13	6,44	
P04PW250	0,700 m.	Canal 73 mm.	1,64	1,15	
P04PW170	3,000 m.	Montante de 70 mm.	1,94	5,82	
P04PW110	8,000 ud	Tornillo TN 3,5x25 mm	0,01	0,08	
P04PW130	24,000 ud	Tornillo TN 3,5x45 mm	0,01	0,24	
P04PW010	1,600 m.	Cinta de juntas yeso	0,05	0,08	
P04PW045	0,500 kg	Pasta para juntas	1,08	0,54	
P04TW540	1,600 ud	Fijaciones	0,35	0,56	
P07AL060	0,900 m.	Banda acústica Fonodan autoadhesiva	0,46	0,41	
P07AM020	1,050 m2	Membrana acústica Danosa 4 mm.	7,74	8,13	
TOTAL PARTIDA.....					39,08

Asciende el precio total de la partida a la mencionada cantidad de TREINTA Y NUEVE EUROS con OCHO CÉNTIMOS

E00070004-C	m2	TRASDOSADO SIMPLE DE YESO LAMINADO 85/400 (70+15) Trasdosado de muro de fachada con placas de yeso laminado de 15 mm. de espesor, atornilladas a estructura metálica de acero galvanizado de 70 mm. de ancho separados cada 400 mm, Incluso p.p de perfilera, tornillería, piezas especiales, tratamiento de huecos y trasdosado de pilares, replanteo auxiliar, paso de instalaciones, limpieza, nivelación, ejecución de ángulos y repaso de juntas con cinta, terminado y listo para pintar, medido a cinta corrida (el trasdosado de pilares a tres caras se computa como 2m lineales). Deducción de 100% huecos superiores a 8 m2 y 50% entre 4 y 8m2.			
KWALL-00	0,240 h.	Oficial primera	20,00	4,80	
O010A050	0,240 h.	Ayudante	18,00	4,32	
P04PY035	1,050 m2	Placa yeso estándar 15 mm.	6,13	6,44	
P04PW250	0,700 m.	Canal 73 mm.	1,64	1,15	
P04PW170	3,000 m.	Montante de 70 mm.	1,94	5,82	
P04PW110	15,000 ud	Tornillo TN 3,5x25 mm	0,01	0,15	
P04PW135	2,000 ud	Tornillo TRPF 13	0,02	0,04	
P04PW010	1,600 m.	Cinta de juntas yeso	0,05	0,08	
P04PW045	0,500 kg	Pasta para juntas	1,08	0,54	
P04PW540	0,450 m.	Banda estanca 45	0,28	0,13	
TOTAL PARTIDA.....					23,47

Asciende el precio total de la partida a la mencionada cantidad de VEINTITRES EUROS con CUARENTA Y SIETE CÉNTIMOS

CUADRO DE DESCOMPUESTOS

Ampliacion Centro Cultural. Fase VI.

CÓDIGO	CANTIDAD UD	DESCRIPCIÓN	PRECIO	SUBTOTAL	IMPORTE
E00070004b-C	m2	TRASDOSADO HIDROFUGO DE YESO LAMINADO 85/400 (70+15) Trasdosado de muro de fachada con placas de yeso laminado hidrofugo de 15 mm. de espesor, atornilladas a estructura metálica de acero galvanizado de 70 mm. de ancho separados cada 400 mm, Incluso p.p de perfilera, tornilleria, piezas especiales, aislamiento termico, tratamiento de huecos y trasdosado de pilares, replanteo auxiliar, paso de instalaciones, limpieza, nivelación, ejecución de ángulos y repaso de juntas con cinta, terminado y listo para pintar, medido a cinta corrida (el trasdosado de pilares a tres caras se computa como 2m lineales). Deducion de 100% huecos superiores a 8 m2 y 50% entre 4 y 8m2.			
KWALL-00	0,240 h.	Oficial primera	20,00	4,80	
O010A050	0,240 h.	Ayudante	18,00	4,32	
P04PY330	1,050 m2	Placa yeso antihumedad 15x1200 mm.	8,04	8,44	
P04PW250	0,700 m.	Canal 73 mm.	1,64	1,15	
P04PW170	3,000 m.	Montante de 70 mm.	1,94	5,82	
P04PW110	15,000 ud	Tornillo TN 3,5x25 mm	0,01	0,15	
P04PW135	2,000 ud	Tornillo TRPF 13	0,02	0,04	
P04PW010	1,600 m.	Cinta de juntas yeso	0,05	0,08	
P04PW045	0,500 kg	Pasta para juntas	1,08	0,54	
P04PW540	0,450 m.	Banda estanca 45	0,28	0,13	
TOTAL PARTIDA.....					25,47

Asciende el precio total de la partida a la mencionada cantidad de VEINTICINCO EUROS con CUARENTA Y SIETE CÉNTIMOS

E07BY275-C	m2	TABIQUE ACÚSTICO DE YESO LAM. 219/400 (15+4+13+70+15+70+13+4+15) Tabique acústico 219/400 formado por dos placas de yeso laminado de 15+13 mm. con membrana acústica intermedia Fonodan autoadhesiva de DANOSA atornilladas a estructura metálica de acero galvanizado de 70 mm. de ancho separados cada 400 mm, laminado de 15 mm, y de nuevo irá otro perfil de 70 mm separados cada 400 mm, y con doble placa de 13+15 mm con membrana acústica intermedia Fonodan autoadhesiva de DANOSA, base elástica Fonodan 50 de Danosa y base elástica serie SNBS según seccion constructiva. Incluso p.p de perfilera, tornilleria, piezas especiales, aislamiento, tratamiento de huecos, replanteo auxiliar, nivelación, ejecución de ángulos, repaso de juntas con cinta, recibido de cercos, paso de instalaciones, colocación y limpieza, terminado y listo para pintar, medido a cinta corrida. Deducion de 100% huecos superiores a 8 m2 y 50% entre 4 y 8m2.			
KWALL-00	0,600 h.	Oficial primera	20,00	12,00	
O010A050	0,600 h.	Ayudante	18,00	10,80	
P04PY020	2,100 m2	Placa yeso estándar 13 mm.	5,48	11,51	
P04PY035	3,100 m2	Placa yeso estándar 15 mm.	6,13	19,00	
P04PW250	1,400 m.	Canal 73 mm.	1,64	2,30	
P04PW170	5,800 m.	Montante de 70 mm.	1,94	11,25	
P04PW110	16,000 ud	Tornillo TN 3,5x25 mm	0,01	0,16	
P04PW130	28,000 ud	Tornillo TN 3,5x45 mm	0,01	0,28	
P04PW010	3,200 m.	Cinta de juntas yeso	0,05	0,16	
P04PW045	1,000 kg	Pasta para juntas	1,08	1,08	
P04TW540	1,600 ud	Fijaciones	0,35	0,56	
P07AL060	1,800 m.	Banda acústica Fonodan autoadhesiva	0,46	0,83	
P07AM020	2,100 m2	Membrana acústica Danosa 4 mm.	7,74	16,25	
TOTAL PARTIDA.....					86,18

Asciende el precio total de la partida a la mencionada cantidad de OCHENTA Y SEIS EUROS con DIECIOCHO CÉNTIMOS

CUADRO DE DESCOMPUESTOS

Ampliación Centro Cultural. Fase VI.

CÓDIGO	CANTIDAD UD	DESCRIPCIÓN	PRECIO	SUBTOTAL	IMPORTE
E00070003-C	m2	TABIQUE SIMPLE DE YESO LAMINADO 130/400 (15+15+70+15+15) Tabique 130/400 formado por doble placa de yeso laminado de 15 mm. atornillada a estructura metálica de acero galvanizado de 70 mm. de ancho separados cada 400 mm. Por la otra cara de la perflería, se atornillará doble placa de yeso laminado de 15 mm. Incluso p.p. de perflería, de tratamiento de huecos, replanteo auxiliar, nivelación, ejecución de ángulos, repaso de juntas con cinta, recibido de cercos, paso de instalaciones, p.p. de colocación y limpieza, terminado y listo para pintar, medido a cinta corrida.			
KWALL-00	0,390 h.	Oficial primera	20,00	7,80	
O010A050	0,390 h.	Ayudante	18,00	7,02	
P04PY035	4,200 m2	Placa yeso estándar 15 mm.	6,13	25,75	
P04PW250	0,700 m.	Canal 73 mm.	1,64	1,15	
P04PW170	3,000 m.	Montante de 70 mm.	1,94	5,82	
P04PW110	16,000 ud	Tornillo TN 3,5x25 mm	0,01	0,16	
P04PW130	48,000 ud	Tornillo TN 3,5x45 mm	0,01	0,48	
P04PW010	3,200 m.	Cinta de juntas yeso	0,05	0,16	
P04PW045	1,000 kg	Pasta para juntas	1,08	1,08	
P04TW540	1,600 ud	Fijaciones	0,35	0,56	
P04PW540	0,450 m.	Banda estancia 45	0,28	0,13	
TOTAL PARTIDA.....					50,11

Asciede el precio total de la partida a la mencionada cantidad de CINCUENTA EUROS con ONCE CÉNTIMOS

E00070003a-C	m2	TABIQUE HIDROFUGO DE YESO LAMINADO 100/400 (15+70+15) Tabique 100/400 formado por placa de yeso laminadohidrofugo de 15 mm. atornillada a estructura metálica de acero galvanizado de 70 mm. de ancho separados cada 400 mm. Por la otra cara de la perflería, se atornillará una placa de yeso laminado hidrofugo de 15 mm. Incluso p.p. de perflería, de tratamiento de huecos, replanteo auxiliar, nivelación, ejecución de ángulos, repaso de juntas con cinta, recibido de cercos, paso de instalaciones, p.p. de colocación y limpieza, terminado y listo para pintar, medido a cinta corrida.			
KWALL-00	0,320 h.	Oficial primera	20,00	6,40	
O010A050	0,320 h.	Ayudante	18,00	5,76	
P04PY330	2,100 m2	Placa yeso antihumedad 15x1200 mm.	8,04	16,88	
P04PW250	0,700 m.	Canal 73 mm.	1,64	1,15	
P04PW170	3,000 m.	Montante de 70 mm.	1,94	5,82	
P04PW110	30,000 ud	Tornillo TN 3,5x25 mm	0,01	0,30	
P04PW135	2,000 ud	Tornillo TRPF 13	0,02	0,04	
P04PW010	3,200 m.	Cinta de juntas yeso	0,05	0,16	
P04PW045	1,000 kg	Pasta para juntas	1,08	1,08	
P04PW540	0,450 m.	Banda estancia 45	0,28	0,13	
TOTAL PARTIDA.....					37,72

Asciede el precio total de la partida a la mencionada cantidad de TREINTA Y SIETE EUROS con SETENTA Y DOS CÉNTIMOS

E07TLA050	m2	TABIQUE RASILLÓN LHS 50x20x4cm.INT. M-5 Tabique de rasillón hueco sencillo 50x20x4 cm., recibido con mortero de cemento CEM II/B-P 32,5 N y arena de río tipo M-5, preparado en central y suministrado a pie de obra, i/ replanteo, aplomado y recibido de cercos, roturas, humedecido de las piezas y limpieza. Parte proporcional de andamiajes y medios auxiliares. Según UNE-EN-998-1:2004, RC-08, NTE-PTL y CTE-SE-F, medido a cinta corrida.			
O010A030	0,330 h.	Oficial primera	19,08	6,30	
O010A070	0,330 h.	Peón ordinario	23,13	7,63	
P01LG090	10,600 ud	Rasillón cerámico 50x20x4 cm.	0,29	3,07	
P01MC040	0,004 m3	Mortero cem. gris II/B-M 32,5 M-5/CEM	58,64	0,23	
TOTAL PARTIDA.....					17,23

Asciede el precio total de la partida a la mencionada cantidad de DIECISIETE EUROS con VEINTITRES CÉNTIMOS

CUADRO DE DESCOMPUESTOS

Ampliación Centro Cultural. Fase VI.

CÓDIGO	CANTIDAD UD	DESCRIPCIÓN	PRECIO	SUBTOTAL	IMPORTE
E09CT031b	m2	TABLERO OSB 28mm Entramado de panel OSB de 28 mm. de espesor colocado entre correas metálicas para formación de cajón de aislamiento y sustentación de falsos techos, clasificado M1 en la masa en proceso de fabricación, sobre cualquier elemento estructural de forjado y cubierta, sujeción mediante tornillos, i/p.p. de medios auxiliares, material de sujeción y elementos de seguridad, medido en verdadera magnitud.			
KWALL-00	0,440 h.	Oficial primera	20,00	8,80	
O010A050	0,340 h.	Ayudante	18,00	6,12	
P01UT931	4,000 ud	Tornillo para madera	0,05	0,20	
P05EM031a	1,100 m2	Panel OSB ignífugo machihembrado e=28mm	12,00	13,20	
TOTAL PARTIDA.....					28,32

Asciende el precio total de la partida a la mencionada cantidad de VEINTIOCHO EUROS con TREINTA Y DOS CÉNTIMOS

CUADRO DE DESCOMPUESTOS

Ampliación Centro Cultural. Fase VI.

CÓDIGO	CANTIDAD UD	DESCRIPCIÓN	PRECIO	SUBTOTAL	IMPORTE
--------	-------------	-------------	--------	----------	---------

CAPÍTULO C09 REVESTIMIENTOS Y FALSOS TECHOS

E08TAV020	m2	FALSO TECHO HERAKLITH 60x60 PERF. OCVLTA Falso techo de Heraklith formado por paneles fonoabsorbentes, transpirables y resistentes al fuego, compuesto a base de fibras de madera de abeto con cemento portland gris de 600x600 mm. en color blanco de 25 mm. de espesor, con canto oculto biselado, suspendido de perflería oculta, resistencia térmica 0,35 m2K/W, i/p.p. de elementos de remate, piezas especiales antivibratorias, accesorios de fijación y andamiaje, medido superficie real ejecutada.			
O01OB150	0,700 h.	Oficial 1º carpintero	23,13	16,19	
O01OB160	0,700 h.	Ayudante carpintero	15,60	10,92	
P04TM020	1,050 m2	Panel viruta mad.60x60 TRAV Micro 25	12,26	12,87	
P04TW060	4,600 m.	Perflería oculta U, Z o T	1,02	4,69	
P04TW040	1,050 ud	Pieza cuelgue	0,07	0,07	
TOTAL PARTIDA.....					44,74

Asciende el precio total de la partida a la mencionada cantidad de CUARENTA Y CUATRO EUROS con SETENTA Y CUATRO CÉNTIMOS

E11RRA090	m2	ZÓCALO CESPED ARTIFICIAL Zócalo de césped artificial., de la casa WALLGRASS, pegado sobre paramentos.			
O01OB150	0,090 h.	Oficial 1º carpintero	23,13	2,08	
P08MR140	1,050 m.	cesped artificial	24,09	25,29	
TOTAL PARTIDA.....					27,37

Asciende el precio total de la partida a la mencionada cantidad de VEINTISIETE EUROS con TREINTA Y SIETE CÉNTIMOS

E11ABC010	m2	ALIC.AZULE.BLANCO 15x15 T.ÚNICO Alicatado con azulejo blanco 15x15 cm. tipo único, recibido con mortero de cemento CEM I/B-M 32,5 R y arena de miga 1/6 (mortero tipo M-5), i/p.p. de cortes, ingletes, piezas especiales, rejuntado con lechada de cemento blanco BL-V 22,5 y limpieza, medido deduciendo huecos superiores a 1 m2.Segun RC-08.			
O01A030	0,300 h.	Oficial primera	13,42	4,03	
O01A050	0,300 h.	Ayudante	13,06	3,92	
O01A070	0,150 h.	Peón ordinario	23,13	3,47	
P09AC020	1,060 m2	Azulejo blanco 15x15 tipo único	15,00	15,90	
A01AL090	0,001 m3	LECHADA CEM. BLANCO BL-V 22,5	175,68	0,18	
A01MA090	0,030 m3	MORTERO CEMENTO M-5 C/ A.MIGA	87,05	2,61	
TOTAL PARTIDA.....					30,11

Asciende el precio total de la partida a la mencionada cantidad de TREINTA EUROS con ONCE CÉNTIMOS

E08TAK020-C	m2	FALSO TECHO CONTINUO P. YESO Falso techo continuo formado por una placa de yeso de 15 mm. de espesor colfada con amortiguadores de acero SE-6025/MDS SEÑOR con rotula caada 60cm, i/p.p. de piezas de cuelgue y nivelación, replanteo auxiliar, accesorios de fijación, nivelación y repaso de juntas con cinta y pasta, montaje y desmontaje de andamios, terminado y listo para pintar, medido deduciendo huecos superiores a 2 m2.			
O01OB110	0,150 h.	Oficial yesero o escayolista	23,13	3,47	
O01OB120	0,150 h.	Ayudante yesero o escayolista	15,60	2,34	
P04PY020	1,000 m2	Placa yeso estándar 13 mm.	5,48	5,48	
P04PW045	0,400 kg	Pasta para juntas	1,08	0,43	
P04PW015	1,500 m.	Cinta juntas p.placa yeso	0,10	0,15	
P04PW330	3,200 m.	Maestra 60x27	1,88	6,02	
P04PW110	17,000 ud	Tornillo TN 3,5x25 mm	0,01	0,17	
P04TW210	1,300 ud	Cuelgue regulable combinado	0,65	0,85	
P04TW540	1,300 ud	Fijaciones	0,35	0,46	
P04TW220	0,600 ud	Conector maestra 60x27	0,41	0,25	
P04TW230	2,300 ud	Caballete maestra 60x27	0,28	0,64	
P04TW154	1,300 ud	Varilla cuelgue 1 m.	1,05	1,37	
P04PW035	0,100 kg	Pasta de agarre p.placa yeso	0,57	0,06	
TOTAL PARTIDA.....					21,69

Asciende el precio total de la partida a la mencionada cantidad de VEINTIUN EUROS con SESENTA Y NUEVE CÉNTIMOS

CUADRO DE DESCOMPUESTOS

Ampliacion Centro Cultural. Fase VI.

CÓDIGO	CANTIDAD UD	DESCRIPCIÓN	PRECIO	SUBTOTAL	IMPORTE
E08TAK020b-C	m2	FALSO TECHO CONTINUO P. YESO HIDROFUGO Falso techo continuo formado por una placa de yeso de 15 mm. de espesor colgada con amortiguadores de acero SE-6025/MDS SEÑOR con rotula caada 60cm , i/p.p. de piezas de cuelgue y nivelación, replanteo auxiliar, accesorios de fijación, nivelación y repaso de juntas con cinta y pasta, montaje y desmontaje de andamios, terminado y listo para pintar, medido deduciendo huecos superiores a 2 m2.			
O01OB110	0,150 h.	Oficial yesero o escayolista	23,13	3,47	
O01OB120	0,150 h.	Ayudante yesero o escayolista	15,60	2,34	
P04PY215	1,050 m2	Placa yeso hidrófugo	24,74	25,98	
P04PW045	0,400 kg	Pasta para juntas	1,08	0,43	
P04PW015	1,500 m.	Cinta juntas p.placa yeso	0,10	0,15	
P04PW330	3,200 m.	Maestra 60x27	1,88	6,02	
P04PW110	17,000 ud	Tornillo TN 3,5x25 mm	0,01	0,17	
P04TW210	1,300 ud	Cuelgue regulable combinado	0,65	0,85	
P04TW540	1,300 ud	Fijaciones	0,35	0,46	
P04TW220	0,600 ud	Conector maestra 60x27	0,41	0,25	
P04TW230	2,300 ud	Cabalete maestra 60x27	0,28	0,64	
P04TW154	1,300 ud	Varilla cuelgue 1 m.	1,05	1,37	
P04PW035	0,100 kg	Pasta de agarre p.placa yeso	0,57	0,06	
TOTAL PARTIDA.....					42,19

Asciende el precio total de la partida a la mencionada cantidad de CUARENTA Y DOS EUROS con DIECINUEVE CÉNTIMOS

E08TAK020a-C	m2	FALSO TECHO CONTINUO FONOABSORBENTE Falso techo continuo formado por panel fonoabsorbente según estudio acústico, colgada con amortiguadores de acero SE-6025/MDS SEÑOR con rotula cada 60cm, i/p.p. de piezas de cuelgue y nivelación, replanteo auxiliar, accesorios de fijación, nivelación y repaso de juntas con cinta y pasta, montaje y desmontaje de andamios, terminado y listo para pintar, medido deduciendo huecos superiores a 2 m2.			
O01OB110	0,150 h.	Oficial yesero o escayolista	23,13	3,47	
O01OB120	0,150 h.	Ayudante yesero o escayolista	15,60	2,34	
P4152869	1,000 m2	Placa desmontable fonoabsorbente	22,30	22,30	
P04TW250	3,000 m2	Perfil oculto f.te.ban.aluminio	3,89	11,67	
P04TW170	0,600 u	Ángulo de borde falso techo	1,13	0,68	
P04TW040	1,050 ud	Pieza cuelgue	0,07	0,07	
TOTAL PARTIDA.....					40,53

Asciende el precio total de la partida a la mencionada cantidad de CUARENTA EUROS con CINCUENTA Y TRES CÉNTIMOS

E08TAW060	m	FAJA/TABICA PERIMETRAL INCLINADA ESCAYOLA Faja perimetral o tabica de escayola recibida con pasta de agarre y esparto para falsos techos desmontables o lisos hasta 30 cm de ancho, i/repaso de juntas, limpieza, montaje y desmontaje de andamios, terminado s/NTE-RTC, medido en su longitud.			
O01OB110	0,300 h.	Oficial yesero o escayolista	23,13	6,94	
O01OB120	0,300 h.	Ayudante yesero o escayolista	15,60	4,68	
P04TE010	0,330 m2	Placa escayola lisa 60x60 cm P.V.	6,58	2,17	
P04TS010	0,220 kg	Esparto en rollos	0,98	0,22	
A01A020	0,002 m3	PASTA DE ESCAYOLA	124,04	0,25	
TOTAL PARTIDA.....					14,26

Asciende el precio total de la partida a la mencionada cantidad de CATORCE EUROS con VEINTISEIS CÉNTIMOS

CUADRO DE DESCOMPUESTOS

Ampliación Centro Cultural. Fase VI.

CÓDIGO	CANTIDAD UD	DESCRIPCIÓN	PRECIO	SUBTOTAL	IMPORTE
E08PEM010	m2	GUARNECIDO MAESTREADO Y ENLUCIDO Guarnecido maestreado con yeso negro y enlucido con yeso blanco en paramentos verticales y horizontales de 15 mm. de espesor, con maestras cada 1,50 m., incluso formación de rincones, guarniciones de huecos, remates con pavimento, p.p. de guardavivos de plástico y metal y colocación de andamios, s/NTE-RPG, medido deduciendo huecos superiores a 2 m2.			
O01OB110	0,270 h.	Oficial yesero o escayolista	23,13	6,25	
O01OA070	0,270 h.	Peón ordinario	23,13	6,25	
A01A030	0,012 m3	PASTA DE YESO NEGRO	99,37	1,19	
A01A040	0,003 m3	PASTA DE YESO BLANCO	113,49	0,34	
P04RW060	0,215 m	Guardavivos plástico y metal	0,64	0,14	
TOTAL PARTIDA.....					14,17

Asciende el precio total de la partida a la mencionada cantidad de CATORCE EUROS con DIECISIETE CÉNTIMOS

E08PFM010	m2	ENFOSC. MAESTR.-FRATAS. 1/3 VER. Enfoscado maestreado y fratasado con mortero de cemento CEM I/B-P 32,5 N y arena de río 1/3 (M-160) en paramentos verticales de 20 mm. de espesor, i/regleado, sacado de aristas y rincones con maestras cada 3 m. y andamiaje, s/NTE-RPE-7, medido deduciendo huecos.			
KWALL	0,460 h.	Oficial primera	27,95	12,86	
O01OA050	0,230 h.	Ayudante	18,00	4,14	
A02A050	0,020 m3	MORTERO CEMENTO 1/3 M-160	98,50	1,97	
TOTAL PARTIDA.....					18,97

Asciende el precio total de la partida a la mencionada cantidad de DIECIOCHO EUROS con NOVENTA Y SIETE CÉNTIMOS

E00236589	m	REMATES CHAPA ACERP PRELACADO Formación de revestimiento de frente de forjado de chapa plegada de acero prelacado, de 0,8 mm de espesor, 400 mm de desarrollo y 2 pliegues, fijado con tornillos autotaladrantes y sellado de las juntas entre piezas y, en su caso, de las uniones con los muros con adhesivo especial para metales. Incluso p/p de replanteo, cortes y limpieza final			
MF20FFM020R	1,050 m	chapa prelacada de 0,8 mm de 400 mm de desarrollo, plegada	4,84	5,08	
MF20WWA021	2,800 m	Sellado con adhesivo especial en frío	1,20	3,36	
MT2WWW050	6,000 ud	Tornillo autotaladrante de acero galvanizado	0,03	0,18	
O01OA030	0,221 h.	Oficial primera	19,08	4,22	
O01OA050	0,246 h.	Ayudante	18,00	4,43	
TOTAL PARTIDA.....					17,27

Asciende el precio total de la partida a la mencionada cantidad de DIECISIETE EUROS con VEINTISIETE CÉNTIMOS

CUADRO DE DESCOMPUESTOS

Ampliacion Centro Cultural. Fase VI.

CÓDIGO	CANTIDAD UD	DESCRIPCIÓN	PRECIO	SUBTOTAL	IMPORTE
--------	-------------	-------------	--------	----------	---------

CAPITULO C10 SOLADOS

E11EGB010	m2	SOL.GRES PORCEL. 40x40cm. Solado de baldosa de gres porcelánico de 24,5x24,5 cm. (Al,Alla s/EN-121, EN-186), recibido con adhesivo C1 TE s/EN-12004 Ibersec Tile porcelánico, sobre superficie lisa, i/rejuntado con mortero tapajuntas CG2-W-Ar, s/nEN-13888 Ibersec Junta Color y limpieza, s/NTE-RSR-2, medido en superficie realmente ejecutada. De resbaladidad mínima clase 2 en baños y clase 1 en el resto (según DB-SUA)			
O01OB090	0,360 h.	Oficial solador, alicatador	23,13	8,33	
O01OB100	0,360 h.	Ayudante solador, alicatador	15,60	5,62	
O01OA070	0,200 h.	Peón ordinario	23,13	4,63	
P08EPO002	1,050 m2	Bald.gres porcel. 40x40 cm.	21,81	22,90	
P01FA060	0,003 t.	M.cola int/ext Ibersec Porcelánico BL C2TE	320,00	0,96	
P01FJ015	0,001 t.	M. int/ext p/rejuntado Ibersec junta color CG2-W-ArS1	500,00	0,50	
TOTAL PARTIDA.....					42,94

Asciende el precio total de la partida a la mencionada cantidad de CUARENTA Y DOS EUROS con NOVENTA Y CUATRO CÉNTIMOS

E11CCC035	m2	RECRECIDO 5 cm. MORTERO M-5 Recrecido del soporte para nivelación de pavimentos, con mortero de cemento CEM I/B-P 32,5 N y arena de río (M-5) de 5 cm. de espesor, maestreado, medido en superficie realmente ejecutada.			
O01OA030	0,170 h.	Oficial primera	19,08	3,24	
O01OA050	0,170 h.	Ayudante	18,00	3,06	
A02A080	0,053 m3	MORTERO CEMENTO 1/6 M-40	65,56	3,47	
TOTAL PARTIDA.....					9,77

Asciende el precio total de la partida a la mencionada cantidad de NUEVE EUROS con SETENTA Y SIETE CÉNTIMOS

E10EGT010	m.	ROD.GRES PORCEL. Rodapié de gres porcelánico mate de a juego con pavimentos., recibido con mortero de cemento CEM I/B-M 32,5 R y arena de río 1/6 (mortero tipo M-5) , i/rejuntado con lechada de cemento blanco BL-V 22,5 y limpieza, medido en su longitud.Segun RC-08 y condiciones del CTE, recogidas en el Pliego de Condiciones.			
O01A030	0,070 h.	Oficial primera	13,42	0,94	
O01A070	0,010 h.	Peón ordinario	23,13	0,23	
P08GR140	1,050 m.	Rodapié gr.porcelánico mate 8x25	5,26	5,52	
A01MA050	0,030 m3	MORTERO CEMENTO M-5	84,12	2,52	
A01AL090	0,001 m3	LECHADA CEM. BLANCO BL-V 22,5	175,68	0,18	
TOTAL PARTIDA.....					9,39

Asciende el precio total de la partida a la mencionada cantidad de NUEVE EUROS con TREINTA Y NUEVE CÉNTIMOS

E11PB021	m2	SOLADO PIEDRA DE FISCAL 4 cm. Solado de piedra caliza de Fiscal acabado flameado, en piezas de 60x40x3 cm., recibido con mortero de cemento CEM I/B-P 32,5 N y arena de miga 1/6, i/rejuntado con lechada de cemento y limpieza, medida la superficie ejecutada. Guía inferior de persiana embebida en el pavimento.			
O01OB070	0,400 h.	Oficial cantero	23,13	9,25	
O01OA070	0,420 h.	Peón ordinario	23,13	9,71	
P08PC021	1,050 m2	Piedra colmenar apomazada 60x40x4 cm.	38,55	40,48	
A02A140	0,030 m3	MORTERO CEMENTO 1/6 C/ A.MIGA	78,22	2,35	
P01AA020	0,020 m3	Arena de río 0/6 mm.	15,88	0,32	
A01L090	0,001 m3	LECHADA CEM. BLANCO BL-V 22,5	117,38	0,12	
P01CC120	0,001 t.	Cemento blanco BL-V 22,5 sacos	140,91	0,14	
TOTAL PARTIDA.....					62,37

Asciende el precio total de la partida a la mencionada cantidad de SESENTA Y DOS EUROS con TREINTA Y SIETE CÉNTIMOS

CUADRO DE DESCOMPUESTOS

Ampliacion Centro Cultural. Fase VI.

CÓDIGO	CANTIDAD UD	DESCRIPCIÓN	PRECIO	SUBTOTAL	IMPORTE
E11PP010	m.	PELDAÑO PIEDRA FISCAL HUELLA Y TABICA Forrado de gradas de piedra de Fiscal acabado flameado, con huellas de 50/60 cm y 4 cm de espesor y tabica de 2 cm. de espesor, recibido con mortero de cemento CEM II/B-P 32,5 N y arena de miga 1/6, i/rejuntado con lechada de cemento CEM II/B-P 32,5 N 1/2 y limpieza, medido en su longitud.			
O01OB070	0,470 h.	Oficial cantero	23,13	10,87	
O01OA070	0,470 h.	Peón ordinario	23,13	10,87	
P08PÑ010	1,000 m.	Peldaño pizarra tab. y huella	48,19	48,19	
A02A140	0,015 m3	MORTERO CEMENTO 1/6 C/ A.MIGA	78,22	1,17	
A01L020	0,001 m3	LECHADA CEMENTO 1/2 CEM II/B-P 32,5 N	88,10	0,09	
P01CC020	0,001 t.	Cemento CEM II/A-P 32,5 R sacos	96,98	0,10	
TOTAL PARTIDA.....					71,29

Asciende el precio total de la partida a la mencionada cantidad de SETENTA Y UN EUROS con VEINTINUEVE CÉNTIMOS

CUADRO DE DESCOMPUESTOS

Ampliacion Centro Cultural. Fase VI.

CÓDIGO	CANTIDAD UD	DESCRIPCIÓN	PRECIO	SUBTOTAL	IMPORTE
--------	-------------	-------------	--------	----------	---------

CAPÍTULO C11 CARPINTERÍA INTERIOR

E00090007	ud	PUERTA INTERIOR 2h 90+25 cm CON FIJO SUPERIOR MACIZO "P01" Puerta de paso interior de 2 hojas macizas de madera barnizada con fijo superior macizo, una de las hojas abatible de 90 cm y la otra fija de 25 cm con tope superior e inferior, medidas totales 115x250 cm, incluso precerco de pino 440x50 mm., tapajuntas de 30 cm en espesor de muro lisos lacados en rojo en ambas caras, y herrajes de colgar, con bombín para cierre con llave y manivelas, montada, incluso p.p. de medios auxiliares. Según documentación gráfica.			
O010B150	1,200 h.	Oficial 1º carpintero	23,13	27,76	
O010B160	1,200 h.	Ayudante carpintero	15,60	18,72	
P11PP040	6,500 m.	Precerco de pino 70x30 mm.	2,40	15,60	
P11P10b	6,500 m.	Galce DM R. pino melix 70x30 mm.	2,80	18,20	
P11T05b1	13,000 m.	Tapajuntas DM MR lacada rojo	1,22	15,86	
P11RB040	6,000 ud	Pernio latón 80/95 mm. codillo	0,45	2,70	
P11WP080	36,000 ud	Tornillo ensamble zinc/pavón	0,02	0,72	
P11RP020	2,000 ud	Pomo latón pul.brillo c/resbalón	8,86	17,72	
P11L10abac1	1,000 ud	P.paso ciega lisa p.melix 2H 90+25cm	318,54	318,54	
TOTAL PARTIDA.....					435,82

Asciende el precio total de la partida a la mencionada cantidad de CUATROCIENTOS TREINTA Y CINCO EUROS con OCHENTA Y DOS CÉNTIMOS

09.06	ud	PUERTA INTERIOR 1h 80 cm "P02" Puerta interior de paso maciza de madera barnizada ciega de 80x210 cm, incluso precerco de pino 100x35 mm., tapajuntas lisos lacados en rojo 70x10 mm. en ambas caras, y herrajes de colgar, de cierre y manivelas, montada, incluso p.p. de medios auxiliares. Según documentación gráfica.			
O010B150	1,000 h.	Oficial 1º carpintero	23,13	23,13	
O010B160	1,000 h.	Ayudante carpintero	15,60	15,60	
P11PP040	5,500 m.	Precerco de pino 70x30 mm.	2,40	13,20	
P11P10b	5,500 m.	Galce DM R. pino melix 70x30 mm.	2,80	15,40	
P11T05b1	11,000 m.	Tapajuntas DM MR lacada rojo	1,22	13,42	
P11RB040	4,000 ud	Pernio latón 80/95 mm. codillo	0,45	1,80	
P11WP080	18,000 ud	Tornillo ensamble zinc/pavón	0,02	0,36	
P11RP020	2,000 ud	Pomo latón pul.brillo c/resbalón	8,86	17,72	
P11L10abac2	1,000 ud	P.paso ciega lisa p.melix 2H 80cm	244,94	244,94	
TOTAL PARTIDA.....					345,57

Asciende el precio total de la partida a la mencionada cantidad de TRESCIENTOS CUARENTA Y CINCO EUROS con CINCUENTA Y SIETE CÉNTIMOS

09.05a	ud	PUERTA INTERIOR 1h RF45 80 cm "P03" Puerta de paso interior de 2 hojas macizas de madera barnizada, para sectorización de incendios, hoja abatibles de 80x210 cm RF45, incluso precerco de pino 200x35 mm., tapajuntas lisos lacados en rojo en ambas caras, y herrajes de colgar, con bombín para cierre con llave y manivelas, montada, incluso p.p. de medios auxiliares. Según documentación gráfica.			
O010B150	1,000 h.	Oficial 1º carpintero	23,13	23,13	
O010B160	1,000 h.	Ayudante carpintero	15,60	15,60	
P11PP040	5,500 m.	Precerco de pino 70x30 mm.	2,40	13,20	
P11P10b	5,500 m.	Galce DM R. pino melix 70x30 mm.	2,80	15,40	
P11T05b1	11,000 m.	Tapajuntas DM MR lacada rojo	1,22	13,42	
P11RB040	4,000 ud	Pernio latón 80/95 mm. codillo	0,45	1,80	
P11WP080	18,000 ud	Tornillo ensamble zinc/pavón	0,02	0,36	
P11RP020	2,000 ud	Pomo latón pul.brillo c/resbalón	8,86	17,72	
P11L10abac3	1,000 ud	P.paso ciega lisa p.melix 80cm	284,02	284,02	
TOTAL PARTIDA.....					384,65

Asciende el precio total de la partida a la mencionada cantidad de TRESCIENTOS OCHENTA Y CUATRO EUROS con SESENTA Y CINCO CÉNTIMOS

CUADRO DE DESCOMPUESTOS

Ampliacion Centro Cultural. Fase VI.

CÓDIGO	CANTIDAD UD	DESCRIPCIÓN	PRECIO	SUBTOTAL	IMPORTE
09.05	ud	PUERTA INTERIOR 2h RF45 73+89 cm "P04" Puerta de paso interior de 2 hojas macizas de madera barnizada, para sectorizacion de incendios, hojas abatibles de 73x210 y 90x210 cm RF45, incluso precerco de pino 200x35 mm., tapajuntas lisos lacados en rojo en ambas caras, y herrajes de colgar, con bombin para cierre con llave y manivelas, montada, incluso p.p. de medios auxiliares. Según documentación gráfica.			
O01OB150	1,200 h.	Oficial 1º carpintero	23,13	27,76	
O01OB160	1,200 h.	Ayudante carpintero	15,60	18,72	
P11PP040	6,500 m.	Precerco de pino 70x30 mm.	2,40	15,60	
P11P10b	6,500 m.	Galce DM R. pino melix 70x30 mm.	2,80	18,20	
P11T05b1	13,000 m.	Tapajuntas DM MR lacada rojo	1,22	15,86	
P11RB040	6,000 ud	Pernio latón 80/95 mm. codillo	0,45	2,70	
P11WP080	36,000 ud	Tornillo ensamble zinc/pavón	0,02	0,72	
P11RP020	4,000 ud	Pomo latón pul.brillo c/resbalón	8,86	35,44	
P11L10abac4	1,000 ud	P.paso ciega lisa p.melix 2H 73+89cm	643,00	643,00	
TOTAL PARTIDA.....					778,00

Asciende el precio total de la partida a la mencionada cantidad de SETECIENTOS SETENTA Y OCHO EUROS

09.10	ud	CONJUNTO HUECO BARRA+PANEL LATERAL "H02" Conjunto de hueco interior formado por marco lacado en rojo y panel lateral lacado en rojo con impreso en vinilo, con p.p. de medios auxiliares. Según documentación gráfica.			
O01OB150	1,200 h.	Oficial 1º carpintero	23,13	27,76	
O01OB160	1,200 h.	Ayudante carpintero	15,60	18,72	
P11PP040	6,500 m.	Precerco de pino 70x30 mm.	2,40	15,60	
P11P10b	6,500 m.	Galce DM R. pino melix 70x30 mm.	2,80	18,20	
P11T05b1	13,000 m.	Tapajuntas DM MR lacada rojo	1,22	15,86	
P11WP080	36,000 ud	Tornillo ensamble zinc/pavón	0,02	0,72	
P11L10abac5	1,000 ud	Marco con panel lateral, lacada en rojo	219,01	219,01	
TOTAL PARTIDA.....					315,87

Asciende el precio total de la partida a la mencionada cantidad de TRESCIENTOS QUINCE EUROS con OCHENTA Y SIETE CÉNTIMOS

E0090006	ud	PUERTA INTERIOR 1h 90 cm CON FIJO SUPERIOR MACIZO "P10" Puerta de paso interior de 1 hoja maciza de madera barnizada con fijo superior macizo, hoja abatible de 90 cm, incluso precerco de pino., tapajuntas de 30 cm en espesor de muro lisos lacados en rojo en ambas caras, y herrajes de colgar, con manivelas, montada, incluso p.p. de medios auxiliares. Según documentación gráfica.			
O01OB150	1,000 h.	Oficial 1º carpintero	23,13	23,13	
O01OB160	1,000 h.	Ayudante carpintero	15,60	15,60	
P11PP040	5,500 m.	Precerco de pino 70x30 mm.	2,40	13,20	
P11P10b	5,500 m.	Galce DM R. pino melix 70x30 mm.	2,80	15,40	
P11T05b1	11,000 m.	Tapajuntas DM MR lacada rojo	1,22	13,42	
P11RB040	4,000 ud	Pernio latón 80/95 mm. codillo	0,45	1,80	
P11WP080	18,000 ud	Tornillo ensamble zinc/pavón	0,02	0,36	
P11RP020	2,000 ud	Pomo latón pul.brillo c/resbalón	8,86	17,72	
P11L10abac6	1,000 ud	P.paso ciega lisa p.melix 90cm con panel superior	288,99	288,99	
TOTAL PARTIDA.....					389,62

Asciende el precio total de la partida a la mencionada cantidad de TRESCIENTOS OCHENTA Y NUEVE EUROS con SESENTA Y DOS CÉNTIMOS

CUADRO DE DESCOMPUESTOS

Ampliacion Centro Cultural. Fase VI.

CÓDIGO	CANTIDAD UD	DESCRIPCIÓN	PRECIO	SUBTOTAL	IMPORTE
E0090004	ud	PUERTA INTERIOR 1h 80 cm "P011" CON CANCELA APERT INT Puerta interior de paso maciza de madera barnizada ciega de 80x210 cm, incluso precerco de pino 100x35 mm., tapajuntas lisos lacados en rojo 70x10 mm. en ambas caras, cancela y herrajes de colgar, de cierre y manivelas, montada, incluso p.p. de medios auxiliares. Según documentación gráfica. Apertura interior			
O010B150	1,000 h.	Oficial 1º carpintero	23,13	23,13	
O010B160	1,000 h.	Ayudante carpintero	15,60	15,60	
P11PP040	5,500 m.	Precerco de pino 70x30 mm.	2,40	13,20	
P11P10b	5,500 m.	Galce DM R. pino melix 70x30 mm.	2,80	15,40	
P11T05b1	11,000 m.	Tapajuntas DM MR lacada rojo	1,22	13,42	
P11RB040	4,000 ud	Pernio latón 80/95 mm. codillo	0,45	1,80	
P11WP080	18,000 ud	Tornillo ensamble zinc/pavón	0,02	0,36	
P11RP020	2,000 ud	Pomo latón pul.brillo c/resbalón	8,86	17,72	
P11L10abac2	1,000 ud	P.paso ciega lisa p.melix 2H 80cm	244,94	244,94	
P11RW100	1,000 ud	Cierra puertas estandard	10,06	10,06	
TOTAL PARTIDA.....					355,63

Asciende el precio total de la partida a la mencionada cantidad de TRESCIENTOS CINCUENTA Y CINCO EUROS con SESENTA Y TRES CÉNTIMOS

E0090003	ud	PUERTA INTERIOR 1h 80 cm "P012" CON CANCELA APERT EXT Puerta interior de paso maciza de madera barnizada ciega de 80x210 cm, incluso precerco de pino 100x35 mm., tapajuntas lisos lacados en rojo 70x10 mm. en ambas caras, cancela y herrajes de colgar, de cierre y manivelas, montada, incluso p.p. de medios auxiliares. Según documentación gráfica. Apertura exterior			
O010B150	1,000 h.	Oficial 1º carpintero	23,13	23,13	
O010B160	1,000 h.	Ayudante carpintero	15,60	15,60	
P11PP040	5,500 m.	Precerco de pino 70x30 mm.	2,40	13,20	
P11P10b	5,500 m.	Galce DM R. pino melix 70x30 mm.	2,80	15,40	
P11T05b1	11,000 m.	Tapajuntas DM MR lacada rojo	1,22	13,42	
P11RB040	4,000 ud	Pernio latón 80/95 mm. codillo	0,45	1,80	
P11WP080	18,000 ud	Tornillo ensamble zinc/pavón	0,02	0,36	
P11RP020	2,000 ud	Pomo latón pul.brillo c/resbalón	8,86	17,72	
P11L10abac2	1,000 ud	P.paso ciega lisa p.melix 2H 80cm	244,94	244,94	
P11RW100	1,000 ud	Cierra puertas estandard	10,06	10,06	
TOTAL PARTIDA.....					355,63

Asciende el precio total de la partida a la mencionada cantidad de TRESCIENTOS CINCUENTA Y CINCO EUROS con SESENTA Y TRES CÉNTIMOS

CUADRO DE DESCOMPUESTOS

Ampliación Centro Cultural. Fase VI.

CÓDIGO	CANTIDAD UD	DESCRIPCIÓN	PRECIO	SUBTOTAL	IMPORTE
--------	-------------	-------------	--------	----------	---------

CAPITULO C12 CARPINTERÍA EXTERIOR

12.03	ud	VENT. AL. ANODIZADO R.P.T. "650mm rad" 1h CIRCULAR "V1 y V11" Suministro y colocación de ventana de 1 hoja circular acristalada pivotante horizontal de 650 mm de radio, en aluminio lacado en gris, con rotura de puente térmico, incluso p.p. de vierteaguas de aluminio gris, precerco de aluminio, vidrio 3+3/12/4, bajo emisivo, herrajes de colgar y de cierre en gris sellado de juntas y limpieza, con p.p. de medios auxiliares. Según documentación gráfica.			
O01OB130	0,300 h.	Oficial 1º cerrajero	27,95	8,39	
O01OB140	0,150 h.	Ayudante cerrajero	23,13	3,47	
P12PW010	3,500 m.	Premarco aluminio	6,26	21,91	
P12A60aaa	1,000 ud	V.al.anodiz.natural pivotante RPT r=650mm	426,64	426,64	
TOTAL PARTIDA.....					460,41

Asciende el precio total de la partida a la mencionada cantidad de CUATROCIENTOS SESENTA EUROS con CUARENTA Y UN CÉNTIMOS

12.04	ud	VENT. AL. ANODIZADO R.P.T. "2350x2600mm" 6h OSCIOBAT+FIJOS "V2" Suministro y colocación de ventana de 6 hojas acristaladas (2 uds oscilobatientes y 4 uds fijas) de 2350x1600 mm de medidas totales, en aluminio lacado gris, con rotura de puente térmico, incluso p.p. de vierteaguas de aluminio gris, precerco de madera, vidrio 3+3/12/4, bajo emisivo, sellado de juntas y limpieza, con p.p. de medios auxiliares. Según documentación gráfica.			
O01OB130	0,500 h.	Oficial 1º cerrajero	27,95	13,98	
O01OB140	0,250 h.	Ayudante cerrajero	23,13	5,78	
P12PW0101	11,000 m.	Premarco madera pino	2,18	23,98	
P12A60aaa1	1,000 ud	V.al.anodiz.natural RPT 2350x2600	1.825,74	1.825,74	
TOTAL PARTIDA.....					1.869,48

Asciende el precio total de la partida a la mencionada cantidad de MIL OCHOCIENTOS SESENTA Y NUEVE EUROS con CUARENTA Y OCHO CÉNTIMOS

12.02	ud	BALC. AL. ANODIZADO R.P.T. "9520X2500 mm" "PB1" PLANTA BAJA Suministro y colocación de puerta balconera de 10 hojas acristaladas (4 uds abatibles con apertura hacia el exterior, 1 de apertura interior, 1 oscilante hacia el interior y 4 uds fijas) sin galce inferior en hojas abatibles, de medidas según documentación gráfica, en aluminio lacado gris, con rotura de puente térmico, incluso p.p. de vierteaguas de aluminio gris, anclaje a subestructura metálica, precerco de madera, vidrio 3+3/12/4 bajo emisivo, sellado de juntas y limpieza, con p.p. de medios auxiliares. Según documentación gráfica.			
O01OB130	2,000 h.	Oficial 1º cerrajero	27,95	55,90	
O01OB140	1,500 h.	Ayudante cerrajero	23,13	34,70	
P12PW0101	24,000 m.	Premarco madera pino	2,18	52,32	
P12A60aaa2	1,000 ud	V.al.anodiz.natural RPT 9520x2500	5.977,85	5.977,85	
TOTAL PARTIDA.....					6.120,77

Asciende el precio total de la partida a la mencionada cantidad de SEIS MIL CIENTO VEINTE EUROS con SETENTA Y SIETE CÉNTIMOS

12.03a	ud	VENT. AL. ANODIZADO R.P.T. "250mm rad" 1h CIRCULAR "V12" Suministro y colocación de ventana de 1 hoja circular acristalada abatible de 250 mm de radio, en aluminio lacado en gris, con rotura de puente térmico, incluso p.p. de vierteaguas de aluminio gris, precerco de aluminio, vidrio 3+3/12/4, bajo emisivo y translúcido, herrajes de colgar y de cierre en gris sellado de juntas y limpieza, con p.p. de medios auxiliares. Según documentación gráfica.			
O01OB130	0,300 h.	Oficial 1º cerrajero	27,95	8,39	
O01OB140	0,150 h.	Ayudante cerrajero	23,13	3,47	
P12PW010	2,500 m.	Premarco aluminio	6,26	15,65	
P12A60aaa3	1,000 ud	V.al.anodiz.natural pivotante RPT r=250mm	255,81	255,81	
TOTAL PARTIDA.....					283,32

Asciende el precio total de la partida a la mencionada cantidad de DOSCIENTOS OCHENTA Y TRES EUROS con TREINTA Y DOS CÉNTIMOS

CUADRO DE DESCOMPUESTOS

Ampliación Centro Cultural. Fase VI.

CÓDIGO	CANTIDAD UD	DESCRIPCIÓN	PRECIO	SUBTOTAL	IMPORTE
12.12B	ud	VENT. AL.ANODIZADO R.P.T. "4410 x 930 mm aprox" 6h + 6h "V13" Suministro y colocación de cierre de fachada en cambio de altura, formado por 5 huecos fijos+1abatible (en dos simétricos - 12 hojas totales) , con una dimensión total de 4410x930 mm (altura aproximada, a comprobar en obra), incluso partes ciegas, en aluminio lacado gris, con rotura de puente térmico, incluso p.p. de vierteaguas de aluminio gris, precerco de madera, vidrio 3+3/12/4, bajo emisivo, herrajes de colgar y de cierre en gris, sellado de juntas y limpieza, con p.p. medios auxiliares. Según documentación gráfica.			
O01OB130	1,000 h.	Oficial 1º cerrajero	27,95	27,95	
O01OB140	0,600 h.	Ayudante cerrajero	23,13	13,88	
P12PW0101	12,000 m.	Premarco madera pino	2,18	26,16	
P12A60aaa4	1,000 ud	V.al.anodiz.natural RPT 4410x930	2.984,19	2.984,19	

TOTAL PARTIDA..... 3.052,18

Asciende el precio total de la partida a la mencionada cantidad de TRES MIL CINCUENTA Y DOS EUROS con DIECIOCHO CÉNTIMOS

E15CPL020	u	PUERTA CHAPA LISA 80x200 GALV. Puerta de chapa lisa de 1 hoja de 80x200 cm. realizada con doble chapa de acero galvanizado de 1 mm. de espesor, perfiles de acero conformado en frío, herrajes de colgar y seguridad, cerradura con manilla de nylon, cerco de perfil de acero conformado en frío con garras para recibir a obra, elaborada en taller, ajuste y fijación en obra. (sin incluir recibido de albañilería).			
O01OB130	0,400 h.	Oficial 1º cerrajero	27,95	11,18	
O01OB140	0,400 h.	Ayudante cerrajero	23,13	9,25	
P13CP020	1,000 u	P.paso 80x200 chapa lisa galv.	98,36	98,36	

TOTAL PARTIDA..... 118,79

Asciende el precio total de la partida a la mencionada cantidad de CIENTO DIECIOCHO EUROS con SETENTA Y NUEVE CÉNTIMOS

CUADRO DE DESCOMPUESTOS

Ampliacion Centro Cultural. Fase VI.

CÓDIGO	CANTIDAD UD	DESCRIPCIÓN	PRECIO	SUBTOTAL	IMPORTE
--------	-------------	-------------	--------	----------	---------

CAPÍTULO C13 CERRAJERÍA

E15DBA010	m.	BARANDILLA RAMPA EXTERIOR 90 cm. PERFIL LAMINADO "C01" Barandilla de rampa de 90 cm. de altura con perfiles laminado de soporte, con pasamanos de tubo redondo, pilas-tras del mismo material con prolongación para anclaje a losas, con pasamanos doble, uno a 90 cm y el otro a 60 cm. Elaborada en taller y montaje en obra (sin incluir recibido de albañilería).			
001OB130	0,290 h.	Oficial 1º cerrajero	27,95	8,11	
001OB140	0,290 h.	Ayudante cerrajero	23,13	6,71	
P13BT010	1,000 m.	Barandilla escalera tubo acero	49,15	49,15	
TOTAL PARTIDA.....					63,97

Asciende el precio total de la partida a la mencionada cantidad de SESENTA Y TRES EUROS con NOVENTA Y SIETE CÉNTIMOS

E15DBA170	m.	BARANDILLA ESCALERA 90 cm. BASTIDOR+MALLA "C02 y C03" Barandilla de escalera de 90 cm. de altura, construida con perfiles laminados, formando bastidor como soporte para malla de simple torsión galvanizada, elaborada en taller y montaje en obra (sin incluir recibido de albañilería).			
001OB130	0,400 h.	Oficial 1º cerrajero	27,95	11,18	
001OB140	0,400 h.	Ayudante cerrajero	23,13	9,25	
P13BT155	1,050 m.	Barandilla tubo 40x40 y D=5	44,33	46,55	
TOTAL PARTIDA.....					66,98

Asciende el precio total de la partida a la mencionada cantidad de SESENTA Y SEIS EUROS con NOVENTA Y OCHO CÉNTIMOS

E15214586	m.	BARANDILLA PORCHE BASTIDOR+MALLA "C04"			
001OB130	0,400 h.	Oficial 1º cerrajero	27,95	11,18	
001OB140	0,400 h.	Ayudante cerrajero	23,13	9,25	
P13BT155	1,050 m.	Barandilla tubo 40x40 y D=5	44,33	46,55	
TOTAL PARTIDA.....					66,98

Asciende el precio total de la partida a la mencionada cantidad de SESENTA Y SEIS EUROS con NOVENTA Y OCHO CÉNTIMOS

E000130005	m.	BARANDILLA RAMPA INTERIOR 90 cm. BASTIDOR+MALLA "C07" Barandilla de rampa interior en vestibulo de 90 cm. de altura, construida con perfiles laminados, formando bastidor como soporte para malla de simple torsión galvanizada, con doble pasamanos en rampa, uno a 90 cm y el otro a 60 cm, elaborada en taller y montaje en obra (sin incluir recibido de albañilería).			
001OB130	0,400 h.	Oficial 1º cerrajero	27,95	11,18	
001OB140	0,400 h.	Ayudante cerrajero	23,13	9,25	
P13BT155	1,400 m.	Barandilla tubo 40x40 y D=5	44,33	62,06	
TOTAL PARTIDA.....					82,49

Asciende el precio total de la partida a la mencionada cantidad de OCHENTA Y DOS EUROS con CUARENTA Y NUEVE CÉNTIMOS

E4158965	m	PASAMANOS RAMPA INTERIOR 90 cm "C05" Barandilla de rampa interior en vestibulo de 90 cm. de altura, construida con perfiles laminados, anclados a pared, con doble pasamanos en rampa, uno a 90 cm y el otro a 60 cm, elaborada en taller y montaje en obra (sin incluir recibido de albañilería).			
001OB130	0,400 h.	Oficial 1º cerrajero	27,95	11,18	
001OB140	0,400 h.	Ayudante cerrajero	23,13	9,25	
P13BT155	2,200 m.	Barandilla tubo 40x40 y D=5	44,33	97,53	
TOTAL PARTIDA.....					117,96

Asciende el precio total de la partida a la mencionada cantidad de CIENTO DIECISIETE EUROS con NOVENTA Y SEIS CÉNTIMOS

CUADRO DE DESCOMPUESTOS

Ampliacion Centro Cultural. Fase VI.

CÓDIGO	CANTIDAD UD	DESCRIPCIÓN	PRECIO	SUBTOTAL	IMPORTE
E00015269	m	BARANDILLA GRADAS EXTERIOR 90 cm BASTIDOR+MALLA "C06" Barandilla de escalera de 90 cm. de altura, construida con perfiles laminados, formando bastidor como soporte para malla de simple torsión galvanizada, elaborada en taller y montaje en obra (sin incluir recibido de albañilería).			
O010B130	0,400 h.	Oficial 1ª cerrajero	27,95	11,18	
O010B140	0,400 h.	Ayudante cerrajero	23,13	9,25	
P13BT155	1,050 m.	Barandilla tubo 40x40 y D=5	44,33	46,55	
TOTAL PARTIDA.....					66,98

Asciende el precio total de la partida a la mencionada cantidad de SESENTA Y SEIS EUROS con NOVENTA Y OCHO CÉNTIMOS

CUADRO DE DESCOMPUESTOS

Ampliacion centro cultural. Fase VI.

CÓDIGO	CANTIDAD UD	RESUMEN	PRECIO	SUBTOTAL	IMPORTE
CAPÍTULO C14-ELECTRICIDAD					
ELE1025869	ud	PRUEBA FUNCIONAMIENTO, C.G.M.P. ELECTRICO GASTOS DE TRAMITACIÓN INSTALACIÓN ELECTRICA. SEGÚN PEGASSO, LEGALIZACIÓN Y BOLETÍN. INS- PECIÓN ENTIDAD COLABORADORA DE INDUSTRIA			
0010B520	1,000 h.	Equipo técnico/tasas/tramites	550,00	550,00	
		Mano de obra			550,00
		TOTAL PARTIDA			550,00

Asciende el precio total de la partida a la mencionada cantidad de QUINIENTOS CINCUENTA EUROS

ELE1025871	ud	CUADRO LOCAL PUBLICA CONCURRENCIA CUADRO TIPO DE DISTRIBUCIÓN, PROTECCIÓN Y MANDO PARA LOCAL CON USO DE PUBLICA CONCURRENCIA FORMADO POR UN CUADRO DE DOBLE AISLAMIENTO O ARMARIO METALICO DE EMPOTRAR O DE SUPERFICIE CON PUERTA. INCLUIDO CARRILES, EMBARRADADOS DE CIRCUITOS Y PROTECCIÓN, IGA -32A (III+N), 1 INTERRUPTOR C.P. DE 40A/4P/30MA, 6 INTERRUPTORES DIFERENCIALES DE 40A/2P/30MA, 2 PIA DE 25A (III+N), 10 PIAS DE 10A (I+N), 10 PIAS DE 16 A (I+N), RELOJ HORARIO DE 15A/220V CON RESERVA DE CUERDA Y DISPOSITIVO DE ACCIONAMIENTO MANUAL O AUTOMATICO, TOTALMENTE CABLEADO CONEXIONADO Y ROTULADO.			
0010B200	10,000 h.	Oficial 1ª electricista	22,00	220,00	
P15FB220	1,000 ud	Caja empot. Legrand Ekinoxe 2x12	7,95	7,95	
P15FE210	1,000 ud	PIA Legrand 4x32 A	90,00	90,00	
P15FD110	1,000 ud	Int.aut.d. Legrand 4x40 A 30 mA	147,81	147,81	
P15FD020	6,000 ud	Int.aut.di. Legrand 2x40 A 30 mA	80,00	480,00	
P15FE200	2,000 ud	PIA Legrand 4x25 A	97,16	194,32	
P15FE010	10,000 ud	PIA Legrand (I+N) 10 A	15,05	150,50	
P15FE020	10,000 ud	PIA Legrand (I+N) 16 A	15,38	153,80	
P15FF030	1,000 ud	Minut.escal.Legrand 16 A.Conex.3-4 hilos	49,62	49,62	
P01DW090	1,000 ud	Pequeño material	1,00	1,00	
		Mano de obra			220,00
		Materiales			1.275,00
		TOTAL PARTIDA			1.495,00

Asciende el precio total de la partida a la mencionada cantidad de MIL CUATROCIENTOS NOVENTA Y CINCO EUROS

ELE1025872	m.	CIRCUITO MONOF. ALUMBRADO 2x1,5 mm2 (750 V) CIRCUITO ELECTRICO PARA EL ALUMBRADO DEL INTERIOR DEL EDIFICIO, REALIZADO CON TUBO DE PVC CORRUGADO DE D= 20 Y CONDUCTORES DE COBRE UNIPOLARES AISLADOS PUBLICA CONCURRENCIA ES07Z1-K 2X1,5 MM2, EN SISTEMA MONOFASICO (I+N) INCLUIDO P/P DE CAJAS DE REGISTRO Y REGLETAS DE CONEXIÓN			
0010B200	0,091 h.	Oficial 1ª electricista	22,00	2,00	
0010B210	0,091 h.	Oficial 2ª electricista	20,00	1,82	
P15GB010	1,000 m.	Tubo PVC corrugado M 20/gp5	0,19	0,19	
P01DW090	1,000 ud	Pequeño material	1,00	1,00	
P15GA0100	2,050 m.	Cond. rigi. ES07Z1-K 1,5 mm2 Cu	0,25	0,51	
		Mano de obra			3,82
		Materiales			1,70
		TOTAL PARTIDA			5,52

Asciende el precio total de la partida a la mencionada cantidad de CINCO EUROS con CINCUENTA Y DOS CÉNTIMOS

CUADRO DE DESCOMPUESTOS

Ampliacion centro cultural. Fase VI.

CÓDIGO	CANTIDAD	UD	RESUMEN	PRECIO	SUBTOTAL	IMPORTE
ELE1025873		m.	CIRCUITO MONOF. FUERZA 2x2,5 mm2 (750 V) ML. CIRCUITO ELECTRICO PARA LAS BASES DE ENCUFES DEL INTERIOR DEL EDIFICIO, REALIZADO CON TUBO DE PVC CORRUGADO DE D= 20 Y CONDUCTORES DE COBRE UNIPOLARES AISLADOS PUBLICA CONCURRENCIA ES07Z1-K 2X2,5 MM2, EN SISTEMA MONOFASICO (I+N) INCLUIDO P/P DE CAJAS DE REGISTRO Y REGLETAS DE CONEXIÓN			
O01OB200	0,110	h.	Oficial 1ª electricista	22,00	2,42	
O01OB210	0,100	h.	Oficial 2ª electricista	20,00	2,00	
P15GB020	1,000	m.	Tubo PVC corrugado M 20/gp5	0,21	0,21	
P15GA020	3,000	m.	Cond. rígi. ES07Z1-K 2,5 mm2 Cu	0,40	1,20	
P01DW090	1,000	ud	Pequeño material	1,00	1,00	
			Mano de obra			4,42
			Materiales			2,41
			TOTAL PARTIDA			6,83

Asciende el precio total de la partida a la mencionada cantidad de SEIS EUROS con OCHENTA Y TRES CÉNTIMOS

ELE1025874		ud	P.LUZ SENCILLO UD PUNTO DE LUZ SENCILLO MULTIPLE (HASTA 3 PUNTOS CONEXIONADOS CON UN MISMO INTERRUPTOR) INCLUIDO CAJA DE REGISTRO, CAJA DE MECANISMO UNIVERSAL, PORTALAMPARAS, INTERRUPTOR UNIPOLAR SIMON 75, TOTALMENTE MONTANDO E INSTALADO.			
O01OB200	1,350	h.	Oficial 1ª electricista	22,00	29,70	
O01OB220	1,360	h.	Ayudante electricista	18,00	24,48	
P15GB010	8,000	m.	Tubo PVC corrugado M 20/gp5	0,19	1,52	
P15GA010	16,000	m.	Cond. rígi. ES07Z1-K 1,5 mm2 Cu	0,25	4,00	
P15GK050	1,000	ud	Caja mecan. empotrar enlazable	0,30	0,30	
P15MUA010	1,000	ud	Interruptor unipolar Unica Top	14,68	14,68	
P01DW090	1,000	ud	Pequeño material	1,00	1,00	
			Mano de obra			54,18
			Materiales			21,50
			TOTAL PARTIDA			75,68

Asciende el precio total de la partida a la mencionada cantidad de SETENTA Y CINCO EUROS con SESENTA Y OCHO CÉNTIMOS

ELE1025876		ud	TOMA TELÉFONO UD. TOMA PARA TELEFONO REALIZADA CON CANALIZACIÓN DE PVC CORRUGADO M20/GP5, INCLUIDO GUIA DE ALAMBRE GALVANIZADO, CAJA DE REGISTRO, CAJA DE MECANISMO UNIVERSAL, TOMA DE TELEFONO JUNG-UAE 4 UPO, PLACA PARA TOMA JUNG-A 569-1 PLUA, ASI COMO MARCO RESPECTIVO. TOTALMENTE MONTADO E INSTALADO.			
O01OB200	0,100	h.	Oficial 1ª electricista	22,00	2,20	
O01OB220	0,100	h.	Ayudante electricista	18,00	1,80	
P15GB010	3,000	m.	Tubo PVC corrugado M 20/gp5	0,19	0,57	
P15GK050	1,000	ud	Caja mecan. empotrar enlazable	0,30	0,30	
P15MUA080	1,000	ud	Toma teléf.6 contact. Unica Top	18,71	18,71	
P01DW090	1,000	ud	Pequeño material	1,00	1,00	
			Mano de obra			4,00
			Materiales			20,58
			TOTAL PARTIDA			24,58

Asciende el precio total de la partida a la mencionada cantidad de VEINTICUATRO EUROS con CINCUENTA Y OCHO CÉNTIMOS

CUADRO DE DESCOMPUESTOS

Ampliacion centro cultural. Fase VI.

CÓDIGO	CANTIDAD	UD	RESUMEN	PRECIO	SUBTOTAL	IMPORTE
ELE1025877		ud	B.ENCH.SCHUKO SEGUR. UD. BASE DE ENCHUFE SIMON CON TOMA DE TIERRA. REALIZADO CON PVC CORRUGADO. D=20. CONDUCTOR DE COBRE UNIPOLAR AISLADOS PUBLICA CONCURRENCIA ES07Z1-K 2,5 MM2. (ACTIVO, NEUTRO Y PROTECCIÓN) INCLUIDO CAJA DE REGISTRO, CAJA DE MECANISMO UNIVERSAL, BASE DE ENCHUFE, TOTALMENTE MONTANDO E INSTALADO.			
O01OB200	0,450	h.	Oficial 1ª electricista	22,00	9,90	
O01OB220	0,450	h.	Ayudante electricista	18,00	8,10	
P15GB010	6,000	m.	Tubo PVC corrugado M 20/gp5	0,19	1,14	
P15GA020	18,000	m.	Cond. rigi. ES07Z1-K 2,5 mm2 Cu	0,40	7,20	
P15GK050	1,000	ud	Caja mecan. empotrar enlazable	0,30	0,30	
P15MUA075	1,000	ud	B.ench.schuko segur. Unica Top	24,50	24,50	
P01DW090	1,000	ud	Pequeño material	1,00	1,00	
					Mano de obra	18,00
					Materiales	34,14
					TOTAL PARTIDA	52,14

Asciede el precio total de la partida a la mencionada cantidad de CINCUENTA Y DOS EUROS con CATORCE CÉNTIMOS

ELE1025878		ud	BLQ.AUT.EMERG.DAISALUX HYDRA N2 95 LUM UD. BOQUE AUTONOMO DE EMERGENCIAS IP42IK 04 MODELO DAISALUX SERIE HYDRA N2 DE SUPERFICIE. SEMIEMPOTRADO EN PARED, ENRASADO PARED/TECHO, BANDEROLA O ESTANCO (CAJA ESTANCA IP66 IK08) DE 95 LÚMENES CON LAMPARA DE EMERGENCIA DE FL.8W. AUTONOMIA 1HORA. PILOTO TESTIGO DE CARGA LED BLANCO. CONSTRUIDO SEGÚN NORMAS UNE 20-392-93 Y UNE-EN 60598-2-22. ETIQUETA DE SEÑALIZACIÓN, REPLANTEO, MONTAJE, PEQUEÑO MATERIAL Y CONEXIONADO.			
O01OB200	0,600	h.	Oficial 1ª electricista	22,00	13,20	
P16EDD010	1,000	ud	Bl.Aut.Emerg.Daisalux Hydra N2	45,12	45,12	
P01DW090	1,000	ud	Pequeño material	1,00	1,00	
					Mano de obra	13,20
					Materiales	46,12
					TOTAL PARTIDA	59,32

Asciede el precio total de la partida a la mencionada cantidad de CINCUENTA Y NUEVE EUROS con TREINTA Y DOS CÉNTIMOS

ELE1025879		ud	REGLETA DE SUPERFICIE 1x58 W.HF UD. REGLETA DE SUPERFICIE DE 1X58 W SYLVANIA CON PROTECCIÓN IP 20 CLASE I. REPLANTEO, MONTAJE, PEQUEÑO MATERIAL Y CONEXIONADO.			
O01OB200	0,200	h.	Oficial 1ª electricista	22,00	4,40	
O01OB220	0,200	h.	Ayudante electricista	18,00	3,60	
P16BA110	1,000	ud	Regleta de superficie 1x58 W. HF	14,65	14,65	
P16CC100	1,000	ud	Tubo fluorescente 58 W./830-840-827	3,18	3,18	
P01DW090	1,000	ud	Pequeño material	1,00	1,00	
					Mano de obra	8,00
					Materiales	18,83
					TOTAL PARTIDA	26,83

Asciede el precio total de la partida a la mencionada cantidad de VEINTISEIS EUROS con OCHENTA Y TRES CÉNTIMOS

ELE1025880		ud	FOCO BASE PAR 75 W HALOGENO STD. UD. FOCO BASE PAR 75 W HALOGENO STD. LUMIANCE O SIMILAR. PARA CONEXIÓN DIRECTA O CON ADEPTADOR A CARRIL, CON PROTECCIÓN IP 20/CLASE I. CON CUERPO METALICO LACADO AL HORNO, CON ARTICULACIÓN GIRATORIA, LAMPARA PAR 30 75 W HALOGENA i/TRANSFORMADOR, REPLANTEO, MONTAJE, PEQUEÑO MATERIAL Y CONEXIONADO.			
O01OB200	0,300	h.	Oficial 1ª electricista	22,00	6,60	
P16BI270	1,000	ud	Downlight alum.Mastercol.75W G12 D=200 mm	32,65	32,65	
P01DW090	1,000	ud	Pequeño material	1,00	1,00	
					Mano de obra	6,60
					Materiales	33,65
					TOTAL PARTIDA	40,25

Asciede el precio total de la partida a la mencionada cantidad de CUARENTA EUROS con VEINTICINCO CÉNTIMOS

CUADRO DE DESCOMPUESTOS

Ampliacion centro cultural. Fase VI.

CÓDIGO	CANTIDAD	UD	RESUMEN	PRECIO	SUBTOTAL	IMPORTE
ELE1025881		ud	APLIQUE EXTERIOR ESTANCO 26W			
			UD. APLIQUE DECORATIVO DE PARED EXTERIOR, ESTANCO, MODELO GOAL GRILL DE PRISMA O SIMILAR, I/LAMPARA DE BAJO CONSUMO 26W/220V GRADO DE PROTECCIÓN IP 44/CLASE I, REPLANTEO, MONTAJE, PEQUEÑO MATERIAL Y CONEXIONADO.			
O01OB200	0,300	h.	Oficial 1ª electricista	22,00	6,60	
P16BK010	1,000	ud	Aplique luz indirec.fluor.comp. 1x26W.	48,02	48,02	
P16CC040	1,000	ud	Lámp.flu.comp.a.G24 d3-26 W.	3,79	3,79	
P01DW090	1,000	ud	Pequeño material	1,00	1,00	
			Mano de obra			6,60
			Materiales			52,81
			TOTAL PARTIDA			59,41

Asciende el precio total de la partida a la mencionada cantidad de CINCUENTA Y NUEVE EUROS con CUARENTA Y UN CÉNTIMOS

ELE1025882		UD	TIRA DE LED			
O01OB200	1,000	h.	Oficial 1ª electricista	22,00	22,00	
O01OB220	1,000	h.	Ayudante electricista	18,00	18,00	
ELE10258821	23,856	ML	Tira de LED	12,12	289,13	
ELE10258822	1,000	UD	Adaptador	20,50	20,50	
ELE10258823	2,000	UD	Tapa	2,27	4,54	
ELE 10258824	2,500	UD	Bolsa clips 10uds.	4,75	11,88	
			TOTAL PARTIDA			366,05

Asciende el precio total de la partida a la mencionada cantidad de TRESCIENTOS SESENTA Y SEIS EUROS con CINCO CÉNTIMOS

CUADRO DE DESCOMPUESTOS

Ampliación Centro Cultural. Fase VI.

CÓDIGO	CANTIDAD UD	DESCRIPCIÓN	PRECIO	SUBTOTAL	IMPORTE
--------	-------------	-------------	--------	----------	---------

CAPÍTULO C15 FONTANERÍA

E20AL090	ud	ACOMETIDA DN90 mm 2" POLIETILENO Acometida a la red general municipal de agua DN90 mm, hasta una longitud máxima de 8 m, realizada con tubo de polietileno de 50 mm de diámetro nominal de alta densidad, con collarín de toma de P.P., derivación a 2", codo de latón, enlace recto de polipropileno, llave de esfera latón roscar de 2", i/p.p. de piezas especiales y accesorios, terminada y funcionando, s/CTE-HS-4. Medida la unidad terminada.			
O010B170	1,600 h.	Oficial 1º fontanero calefactor	23,13	37,01	
O010B180	1,600 h.	Oficial 2º fontanero calefactor	15,60	24,96	
P17PP335	1,000 u	Collarín toma PP 90 mm	8,75	8,75	
P17YC060	1,000 u	Codo latón 90º 63 mm.-2"	29,02	29,02	
P17XE070	1,000 u	Válvula esfera latón roscar 2"	33,73	33,73	
P17PA060	8,500 m	Tubo polietileno AD PE100(PN-10) 50mm	2,20	18,70	
P17PP200	1,000 u	Enlace recto polipropileno 63 mm (PP)	8,61	8,61	
TOTAL PARTIDA.....					160,78

Asciende el precio total de la partida a la mencionada cantidad de CIENTO SESENTA EUROS con SETENTA Y OCHO CÉNTIMOS

E21AWV010	ud	VERTEDERO PORC. 48x50 G.PARED Vertedero de porcelana vitrificada, blanco, de 48x50 cm., dotado de rejilla de desagüe y enchufe de unión, colocado mediante tacos y tornillos al solado, incluso sellado con silicona, e instalado con grifería mezcladora de pared convencional, incluso válvula de desagüe de 40 mm., funcionando. (El sifón está incluido e las instalaciones de desagüe).			
O010B170	1,100 h.	Oficial 1º fontanero calefactor	23,13	25,44	
P18WV010	1,000 ud	Verted.porc.c/rej.48x50cm.blan.	112,00	112,00	
P18GF030	1,000 ud	Grif.mezcl.pared fregadero cromo s.n.	60,70	60,70	
P17SV070	1,000 ud	Válv .gigante inox .p/fregade.40mm	5,42	5,42	
TOTAL PARTIDA.....					203,56

Asciende el precio total de la partida a la mencionada cantidad de DOSCIENTOS TRES EUROS con CINCUENTA Y SEIS CÉNTIMOS

E20CIA010	ud	CONTADOR EN ARMARIO Contador de agua de 1/2", colocado en armario de acometida, conexionado al ramal de acometida y a la red de distribución interior, incluso instalación de dos válvulas de esfera de 1/2", grifo de prueba, válvula de retención y demás material auxiliar, montado y funcionando, incluso timbrado del contador por la Delegación de Industria, y sin incluir la acometida, ni la red interior. s/CTE-HS-4.			
O010B170	2,000 h.	Oficial 1º fontanero calefactor	23,13	46,26	
O010B180	2,000 h.	Oficial 2º fontanero calefactor	15,60	31,20	
P17AP020	1,000 u	Armario 1 hoja poliéster 317x431x181	58,02	58,02	
P17BI015	1,000 u	Contador agua fría 1/2" (15 mm) clase B	48,50	48,50	
P17YC010	2,000 u	Codo latón 90º 20 mm-1/2"	3,22	6,44	
P17YT010	1,000 u	Te latón 20 mm 1/2"	6,19	6,19	
P17XE020	2,000 u	Válvula esfera latón roscar 1/2"	4,48	8,96	
P17BV400	1,000 u	Grifo de prueba DN-13-15	6,21	6,21	
P17XR010	1,000 u	Válvula retención latón roscar 1/2"	2,92	2,92	
P17PH008	1,000 m	Tubo polietileno AD PE100 (PN-16) 25mm	2,21	2,21	
P17AP060	2,000 u	Juego anclaje acero inox . armario poliéster	4,41	8,82	
P17W020	1,000 u	Verificación contador 1/2" 15 mm	1,69	1,69	
TOTAL PARTIDA.....					227,42

Asciende el precio total de la partida a la mencionada cantidad de DOSCIENTOS VEINTISIETE EUROS con CUARENTA Y DOS CÉNTIMOS

E00130005	ud	INST. AGUA F. C. ASEO (2 piezas) Instalación de fontanería para un aseo, dotado de 2 piezas, realizada con tuberías de polipropileno para las redes de agua fría y caliente, con los diámetros necesarios para cada punto de servicio, con manguetón para enlace al inodoro, terminada, y sin aparatos sanitarios. Las tomas de agua se entregan con tapones.			
P00130007	0,750 ud	inst. aseo 3p	247,05	185,29	
TOTAL PARTIDA.....					185,29

Asciende el precio total de la partida a la mencionada cantidad de CIENTO OCHENTA Y CINCO EUROS con VEINTINUEVE CÉNTIMOS

CUADRO DE DESCOMPUESTOS

Ampliacion Centro Cultural. Fase VI.

CÓDIGO	CANTIDAD UD	DESCRIPCIÓN	PRECIO	SUBTOTAL	IMPORTE
E16ANB020	ud	INODORO T.BAJO S.NORMAL, BLANCO Inodoro de porcelana vitrificada blanco, de tanque bajo, colocado mediante tacos y tornillos al solado, incluso sellado con silicona, y compuesto por: taza, tanque bajo con tapa y mecanismos y asiento con tapa lacados, con bisagras de acero, totalmente instalado, incluso con llave de escuadra de 1/2" cromada y latiguillo flexible de 20 cm. y de 1/2", funcionando. (El manguetón está incluido en las instalaciones de desagüe).			
O01BO170	1,300 h.	Oficial 1º Fontanero/Calefactor	15,98	20,77	
P18IB020	1,000 ud	Inod.t.bajo c/tapa-mec.norm.b.	191,09	191,09	
P17XT030	1,000 ud	Llave de escuadra de 1/2" a 1/2"	3,39	3,39	
P18GW040	1,000 ud	Latiguillo flex .20cm.1/2"a 1/2"	2,98	2,98	
TOTAL PARTIDA.....					218,23

Asciende el precio total de la partida a la mencionada cantidad de DOSCIENTOS DIECIOCHO EUROS con VEINTITRES CÉNTIMOS

E16ALL030	ud	LAVAMANOS 44x31 BLA.G.REPISA Lavamanos de porcelana vitrificada blanco, mural, de 44x31 cm., colocado mediante anclajes de fijación a la pared, con grifo de repisa con rompechorros cromado, incluso válvula de desagüe de 32 mm., llaves de escuadra de 1/2" cromadas, y latiguillos flexibles de 20 cm. y de 1/2", totalmente instalado y funcionando.			
O01BO170	0,900 h.	Oficial 1º Fontanero/Calefactor	15,98	14,38	
P18LL030	1,000 ud	Lavamanos 44x31cm. blanco	20,31	20,31	
P18GL010	1,000 ud	Grifo repisa serie normal crom.	18,61	18,61	
P17SV100	1,000 ud	Válvula p/lavabo-bidé de 32 mm.	2,07	2,07	
P17XT030	1,000 ud	Llave de escuadra de 1/2" a 1/2"	3,39	3,39	
P18GW040	1,000 ud	Latiguillo flex .20cm.1/2"a 1/2"	2,98	2,98	
TOTAL PARTIDA.....					61,74

Asciende el precio total de la partida a la mencionada cantidad de SESENTA Y UN EUROS con SETENTA Y CUATRO CÉNTIMOS

E21MI050	ud	PORTARROLLOS ACERO INOX. Portarrollos de acero inoxidable c/tapa 18/10 modulo simple de 14,5x10,5 cm. Instalado con tacos a la pared.			
KWALL	0,300 h.	Oficial primera	27,95	8,39	
P18CC050	1,000 u	Portarrollos acero inox. c/tapa	28,49	28,49	
TOTAL PARTIDA.....					36,88

Asciende el precio total de la partida a la mencionada cantidad de TREINTA Y SEIS EUROS con OCHENTA Y OCHO CÉNTIMOS

E21MI010	ud	DOSIFICADOR JABÓN ACERO 1 l. C/CERRADURA Dosificador de jabón de acero inoxidable 18/10, con capacidad de 1 l. y cerradura antirrobo, instalados con tacos de plástico y tornillos a la pared.			
KWALL	0,300 h.	Oficial primera	27,95	8,39	
P18CC010	1,000 u	Dosificador jabón a.inox. 1l c/cerrad.	85,52	85,52	
TOTAL PARTIDA.....					93,91

Asciende el precio total de la partida a la mencionada cantidad de NOVENTA Y TRES EUROS con NOVENTA Y UN CÉNTIMOS

E25000001	ud	GRIFO LAVAVAJILLAS Suministro y colocación de grifo para lavavajillas preparado para acoplamiento de racor.			
P25000001	1,000 ud	GRIFO LAVADORA/LAVAVAJILLAS	13,37	13,37	
TOTAL PARTIDA.....					13,37

Asciende el precio total de la partida a la mencionada cantidad de TRECE EUROS con TREINTA Y SIETE CÉNTIMOS

CUADRO DE DESCOMPUESTOS

Ampliacion Centro Cultural. Fase VI.

CÓDIGO	CANTIDAD UD	DESCRIPCIÓN	PRECIO	SUBTOTAL	IMPORTE
E21FA040	ud	FREGADERO EMPOTRABLE 60x49 1 SENO G.MMDO. Fregadero de acero inoxidable, de 60x49 cm., de 1 seno, para colocar encastrado en encimera o equivalente (sin incluir), con grifo monomando con caño giratorio y aireador, incluso válvula de desagüe de 40 mm., llaves de escuadra de 1/2" cromadas y desagüe sifónico, instalado y funcionando.			
O01OB170	1,500 h.	Oficial 1ª fontanero calefactor	23,13	34,70	
P18FA070	1,000 u	Fregadero 60x49cm 1 seno	99,27	99,27	
P18GF040	1,000 u	Grifo mezcl.repisa fregadero cromo s.m.	93,97	93,97	
P17SV060	1,000 ud	Válvula para fregadero de 40 mm.	1,75	1,75	
P17XT030	2,000 ud	Llave de escuadra de 1/2" a 1/2"	3,39	6,78	
P17SS020	1,000 u	Sifón botella PVC sal.horiz.40mm 1 1/2"	4,07	4,07	
TOTAL PARTIDA.....					240,54

Asciende el precio total de la partida a la mencionada cantidad de DOSCIENTOS CUARENTA EUROS con CINCUENTA Y CUATRO CÉNTIMOS

CUADRO DE DESCOMPUESTOS

Ampliacion Centro Cultural. Fase VI.

CÓDIGO	CANTIDAD UD	DESCRIPCIÓN	PRECIO	SUBTOTAL	IMPORTE
--------	-------------	-------------	--------	----------	---------

CAPÍTULO C16 RED DE SANEAMIENTO INTERIOR

E00030003	ud	EVACUACION ASEO (2 piezas) Red horizontal de evacuación de aparatos sanitarios de aseo, dotado con 2 piezas (lavabo e inodoro), formada por tubería de PVC, hasta acometer a la red vertical, incluso con p.p. de piezas especiales en desvíos y medios auxiliares.			
P00030003	1,000 ud	EVACUACIÓN BAÑO	123,03	123,03	
TOTAL PARTIDA.....					123,03

Asciende el precio total de la partida a la mencionada cantidad de CIENTO VEINTITRES EUROS con TRES CÉNTIMOS

04.06	ud	EVACUACIÓN BARRA ZONA DE SERVICIOS Red horizontal de evacuación de barra de zona de servicios, dotada con cafetera, lavavasos, grifo de cerveza y cámaras, formada por tubería de PVC, hasta acometer a la red vertical, incluso con p.p. de piezas especiales en desvíos y medios auxiliares.			
			Sin descomposición		
TOTAL PARTIDA.....					145,23

Asciende el precio total de la partida a la mencionada cantidad de CIENTO CUARENTA Y CINCO EUROS con VEINTITRES CÉNTIMOS

E20WJF020	m.	BAJANTE PVC MULTICAPA 110 mm. Bajante de PVC multicapa, de 110 mm. de diámetro, con sistema de unión por enchufe con junta pegada, colocada con abrazaderas metálicas, instalada, incluso con p.p. de piezas especiales de PVC, funcionando.			
O010B170	0,150 h.	Oficial 1º fontanero calefactor	23,13	3,47	
P17VC060	1,000 m.	Tubo PVC ev ac.multicapa j.peg.110mm	4,49	4,49	
P17VP060	0,300 ud	Codo M-H PVC evacuación 110mm.j.peg.	2,69	0,81	
P17JP070	1,000 ud	Collarín bajante PVC D=110mm.	1,42	1,42	
TOTAL PARTIDA.....					10,19

Asciende el precio total de la partida a la mencionada cantidad de DIEZ EUROS con DIECINUEVE CÉNTIMOS

E030CP020	m.	COLECTOR COLGADO PVC D=110 mm. Colector de saneamiento colgado de PVC liso color gris, de diámetro 110 mm. y con unión por encolado; colgado mediante abrazaderas metálicas, incluso p.p. de piezas especiales en desvíos y medios auxiliares, totalmente instalado.			
O010B170	0,200 h.	Oficial 1º fontanero calefactor	23,13	4,63	
O010B180	0,200 h.	Oficial 2º fontanero calefactor	15,60	3,12	
P02TV0450	1,000 m.	Tub.PVC liso evacuación encolado D=110	4,01	4,01	
P02CVC234	0,350 ud	Codo 87,5º PVC san.j.peg.110 mm.	2,62	0,92	
P02CVW034	0,700 ud	Abraz.metálica tubos PVC 110 mm.	0,76	0,53	
P02CVW030	0,009 kg	Adhesivo tubos PVC j.pegada	16,30	0,15	
TOTAL PARTIDA.....					13,36

Asciende el precio total de la partida a la mencionada cantidad de TRECE EUROS con TREINTA Y SEIS CÉNTIMOS

CUADRO DE DESCOMPUESTOS

Ampliacion Centro Cultural. Fase VI.

CÓDIGO	CANTIDAD UD	DESCRIPCIÓN	PRECIO	SUBTOTAL	IMPORTE
CAPÍTULO C19 VARIOS					
E12PNM020	m2	ENCIMERA SILESTONE BLANCO e=5 cm Encimera de silestone blanco de 5 cm. de espesor, con faldón y zócalo, i/anclajes, colocada, medida la superficie ejecutada.			
O01OB070	0,970 h.	Oficial cantero	23,13	22,44	
O01OB080	0,970 h.	Ayudante cantero	14,46	14,03	
P09EM020	1,000 m2	Encimera silestone blanco e=5cm	106,20	106,20	
P09ED030	1,000 ud	Material aux. anclaje encimera	11,19	11,19	
TOTAL PARTIDA.....					153,86

Asciende el precio total de la partida a la mencionada cantidad de CIENTO CINCUENTA Y TRES EUROS con OCHENTA Y SEIS CÉNTIMOS

CUADRO DE DESCOMPUESTOS

Ampliacion Centro Cultural. Fase VI.

CÓDIGO	CANTIDAD UD	DESCRIPCIÓN	PRECIO	SUBTOTAL	IMPORTE
CAPÍTULO C18 PINTURAS					
E27GW030	m2	PINTURA AL SILICATO MINERAL INT./EXT. Pintura mineral al silicato potásico tipo Heraklith, sobre paramentos verticales y horizontales, interiores y exteriores, previa mano de imprimación y limpieza.			
O01OB230	0,150 h.	Oficial 1ª pintura	23,13	3,47	
O01OB240	0,150 h.	Ayudante pintura	15,60	2,34	
P25FI010	0,330 l.	Pint.mineral inorg.máx adh.Restasil	7,32	2,42	
P25FI020	0,150 kg	Solución de silicato transparente	3,24	0,49	
P25WW220	0,100 ud	Pequeño material	0,93	0,09	
TOTAL PARTIDA.....					8,81

Asciende el precio total de la partida a la mencionada cantidad de OCHO EUROS con OCHENTA Y UN CÉNTIMOS

18.04	PA	ESMALTE SOBRE PERFILERÍA + PINT. INTUMESCENTE RF-90 Pintura al esmalte satinado, dos manos y una mano de minio o antioxidante sobre perfilierías metálicas vistas, en alero de porche, estructura de pasarela, estructura de lucernario y cualquier elemento metálico visto, i/ aplicación de pintura intumescente de resinas de polimerización especiales para una resistencia al fuego mínima de noventa minutos, limpieza previa de las superficies a aplicar.			
			Sin descomposición		
TOTAL PARTIDA.....					4.386,00

Asciende el precio total de la partida a la mencionada cantidad de CUATRO MIL TRESCIENTOS OCHENTA Y SEIS EUROS

CUADRO DE DESCOMPUESTOS

Ampliacion Centro Cultural. Fase VI.

CÓDIGO	CANTIDAD UD	DESCRIPCIÓN	PRECIO	SUBTOTAL	IMPORTE
CAPÍTULO C20 SEGURIDAD Y SALUD					
21.01	PA	SEGURIDAD Y SALUD Seguridad y salud en la obra que incluye casetas de obra para aseo y oficina, medidas de protección colectivas e individuales, redacción de Plan de Seguridad, trámites de apertura de centro de trabajo, libro de visitas y subcontratación, elementos fijos para CIERRE DE FASE, incluso p.p. de formación de los trabajadores, etc Sin descomposición			
TOTAL PARTIDA.....					8.914,18

Asciende el precio total de la partida a la mencionada cantidad de OCHO MIL NOVECIENTOS CATORCE EUROS con DIECIOCHO CÉNTIMOS

CUADRO DE DESCOMPUESTOS

Ampliacion Centro Cultural. Fase VI.

CÓDIGO	CANTIDAD UD	DESCRIPCIÓN	PRECIO	SUBTOTAL	IMPORTE
CAPÍTULO C21 GESTION DE RESIDUOS					
22.01	PA	GESTIÓN DE RESIDUOS Gestión de los residuos producidos en obra, incluso pago de tasas a los vertederos de cada residuo en gestor autorizado.			
			Sin descomposición		
			TOTAL PARTIDA.....		4.599,39

Asciende el precio total de la partida a la mencionada cantidad de CUATRO MIL QUINIENTOS NOVENTA Y NUEVE EUROS con TREINTA Y NUEVE CÉNTIMOS

CUADRO DE DESCOMPUESTOS

Ampliación Centro Cultural. Fase VI.

CÓDIGO	CANTIDAD UD	DESCRIPCIÓN	PRECIO	SUBTOTAL	IMPORTE
--------	-------------	-------------	--------	----------	---------

CAPÍTULO C22 PASARELA CON BIBLIOTECA

12.10	ud	VENT. AL. ANODIZADO R.P.T. "5810x1810mm" 8h OSCIOBAT+FIJOS "V8" Suministro y colocación de ventana de 8 hojas acristaladas (2 uds oscilobatientes y 6 uds fijas) de 5810x1810 mm de medidas totales, en aluminio anodizado, con rotura de puente térmico, incluso p.p. de vierteaguas de aluminio gris, precerco de aluminio, vidrio 3-3/12/4, bajo emisivo, sellado de juntas y limpieza, con p.p. de medios auxiliares. Según documentación gráfica.			
O01OB130	1,000 h.	Oficial 1º cerrajero	27,95	27,95	
O01OB140	0,600 h.	Ayudante cerrajero	23,13	13,88	
P12PW0101	17,000 m.	Premarco madera pino	2,18	37,06	
P12A60aaa5	1,000 ud	V.al.anodiz.natural RPT 5810x1810	3.321,31	3.321,31	
TOTAL PARTIDA.....					3.400,20

Asciende el precio total de la partida a la mencionada cantidad de TRES MIL CUATROCIENTOS EUROS con VEINTE CÉNTIMOS

12.11	ud	VENT. AL.ANODIZADO R.P.T. "5880x1810mm" 4h OSCIOBAT+FIJOS "V9" Suministro y colocación de ventana de 4 hojas acristaladas (2 uds oscilobatientes, 2 uds fijas) y una parte fija ciega de chapa (medida en partida E09IMP020a) , de 5880x1810 mm de medidas totales, en aluminio anodizado, con rotura de puente térmico, incluso p.p. de vierteaguas de aluminio gris, precerco de aluminio, vidrio 3+3/12/4, bajo emisivo, sellado de juntas y limpieza, con p.p. de medios auxiliares. Según documentación gráfica.			
O01OB130	1,000 h.	Oficial 1º cerrajero	27,95	27,95	
O01OB140	0,600 h.	Ayudante cerrajero	23,13	13,88	
P12PW0101	17,000 m.	Premarco madera pino	2,18	37,06	
P12A60aaa6	1,000 ud	V.al.anodiz.natural RPT 5810x1810	2.861,44	2.861,44	
TOTAL PARTIDA.....					2.940,33

Asciende el precio total de la partida a la mencionada cantidad de DOS MIL NOVECIENTOS CUARENTA EUROS con TREINTA Y TRES CÉNTIMOS

CUADRO DE DESCOMPUESTOS

Ampliacion centro cultural. Fase VI.

CÓDIGO	CANTIDAD	UD	RESUMEN	PRECIO	SUBTOTAL	IMPORTE
CAPÍTULO 25-AIRE ACONDICIONADO						
ELE017589		ud	MISUBISHI ELECTRIC. CLIMAT. Y AIRE ACOND. PB			
			MITSUBISHI ELECTRIC. CLIMATIZACIÓN Y AIRE ACONDICIONADO. PLANTA BAJA. TIPO SPLIT CASSETTE ESPECIFICO PARA TECHOS EN LOCALES DE PUBLICA CONCURRENCIA. MINIMO 6000 FRIGORIAS POR UNIDAD. INCLUYE MANO DE OBRA Y PEQUEÑO MATERIAL. REGULABLES INDEPENDIENTEMENTE CON MANDO DE CONEXIÓN Y DESCONEXIÓN.			
O010B170	10,000	h.	Oficial 1ª fontanero calefactor	22,00	220,00	
O010B180	10,000	h.	Oficial 2ª fontanero calefactor	20,00	200,00	
P210J380	1,000	ud	Cassette 6000 FRIGORIAS	2.379,33	2.379,33	
P210E090	1,000	ud	Instalación de cons. remota	174,00	174,00	
%AP0000000500	29,733	%	Medios auxiliares	5,00	148,67	
			Mano de obra			420,00
			Materiales			2.553,33
			Otros			148,67
			TOTAL PARTIDA			3.122,00

Asciende el precio total de la partida a la mencionada cantidad de TRES MIL CIENTO VEINTIDOS EUROS

CUADRO DE DESCOMPUESTOS

Ampliacion Centro Cultural. Fase VI.

CÓDIGO	CANTIDAD UD	DESCRIPCIÓN	PRECIO	SUBTOTAL	IMPORTE
CAPÍTULO C25 AIRE ACONDICIONADO					
ELE017589	UD	MISUBISHI ELECTRIC. CLIMAT. Y AIRE ACOND. PB MITSUBISHI ELECTRIC. CLIMATIZACIÓN Y AIRE ACONDICIONADO. PLANTA BAJA. TIPO SPLIT CASSETTE ESPECIFICO PARA TECHOS EN LOCALES DE PUBLICA CONCURRENCIA. MINIMO 6000 FRIGORIAS POR UNIDAD. INCLUYE MANO DE OBRA Y PEQUEÑO MATERIAL. REGULABLES INDEPENDIENTEMENTE CON MANDO DE CONEXIÓN Y DESCONEXIÓN.			
ELE0175891	1,000 UD	MISUBISHI ELECTRIC. CLIMAT. Y AIRE ACOND. PB	3.122,00	3.122,00	
TOTAL PARTIDA.....					3.122,00

Asciende el precio total de la partida a la mencionada cantidad de TRES MIL CIENTO VEINTIDOS EUROS

CUADRO DE DESCOMPUESTOS

Ampliación Centro Cultural. Fase VI.

CÓDIGO	CANTIDAD UD	DESCRIPCIÓN	PRECIO	SUBTOTAL	IMPORTE
--------	-------------	-------------	--------	----------	---------

CAPÍTULO C26 PREVENCIÓN CONTRA INCENDIOS

E26FEE200	ud	EXTINTOR CO2 5 kg. Extintor de nieve carbónica CO2, de eficacia 89B, de 5 kg. de agente extintor, construido en acero, con soporte y manguera con difusor, según Norma UNE. Equipo con certificación AENOR. Medida la unidad instalada.			
O01OA060	0,100 h.	Peón especializado	19,08	1,91	
P23FJ260	1,000 ud	Extintor CO2 5 kg. de acero	76,15	76,15	
TOTAL PARTIDA.....					78,06

Asciende el precio total de la partida a la mencionada cantidad de SETENTA Y OCHO EUROS con SEIS CÉNTIMOS

E26FEA030	ud	EXTINTOR POLVO ABC 6 kg.PR.INC Extintor de polvo químico ABC polivalente antibrasa, de eficacia 21A/133B, de 6 kg. de agente extintor, con soporte, manómetro comprobable y manguera con difusor, según Norma UNE, certificado AENOR. Medida la unidad instalada.			
O01OA060	0,100 h.	Peón especializado	19,08	1,91	
P23FJ030	1,000 ud	Extintor polvo ABC 6 kg. pr.inc.	29,10	29,10	
TOTAL PARTIDA.....					31,01

Asciende el precio total de la partida a la mencionada cantidad de TREINTA Y UN EUROS con UN CÉNTIMOS

E26FJ150	ud	SEÑAL POLIESTILRENO EXTINTOR Señalización de equipos contra incendios fotoluminiscente, indicando la localización de extintores, en poliestireno de 1,5 mm fotoluminiscente, de dimensiones 210 x 297 mm. Medida la unidad instalada.			
O01OA060	0,250 h.	Peón especializado	19,08	4,77	
P23FK190	1,000 ud	Señal poliprop. 210x297mm.fotolumi.	2,23	2,23	
TOTAL PARTIDA.....					7,00





Asciende el precio total de la partida a la mencionada cantidad de SIETE EUROS

E26FJ160	ud	SEÑAL POLIESTILRENO RECORRIDO SALIDA Señalización de equipos contra incendios fotoluminiscente, de riesgo diverso, indicadora de recorrido de evacuación, recorrido SIA o de salida, en poliestireno de 1,5 mm fotoluminiscente. Medida la unidad instalada.			
O01OA060	0,250 h.	Peón especializado	19,08	4,77	
P23FK200	1,000 ud	Señal poliprop. 297x420mm.fotolumi.	3,24	3,24	
TOTAL PARTIDA.....					8,01

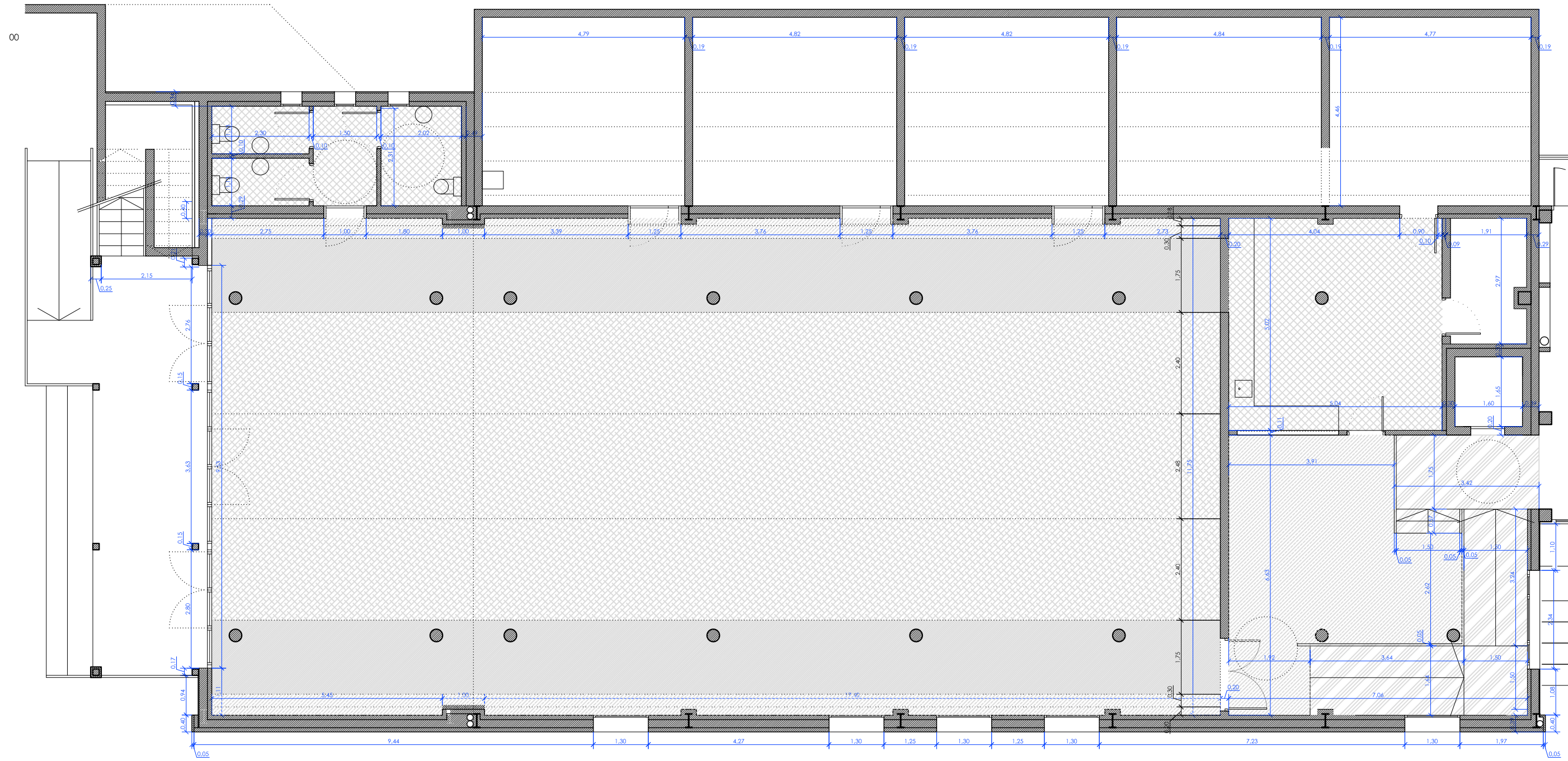
Asciende el precio total de la partida a la mencionada cantidad de OCHO EUROS con UN CÉNTIMOS

3 – DOCUMENTACIÓN GRÁFICA



- | | | | |
|---|--|---|----------------------------------|
|  | FALSO TECHO DE PLACA EUROLINE 300 |  | FALSO TECHO DE HERAKLITH BLANCO |
|  | FALSO TECHO DE PLADUR PARA LOCALES HÚMEDOS |  | FALSO TECHO DE HERAKLITH VERDE |
|  | FALSO TECHO DE PLADUR |  | FALSO TECHO DE HERAKLITH NATURAL |
|  | FALSO TECHO FONOAORSORBENTE |  | ENLUCIDO YESO HORIZONTAL |

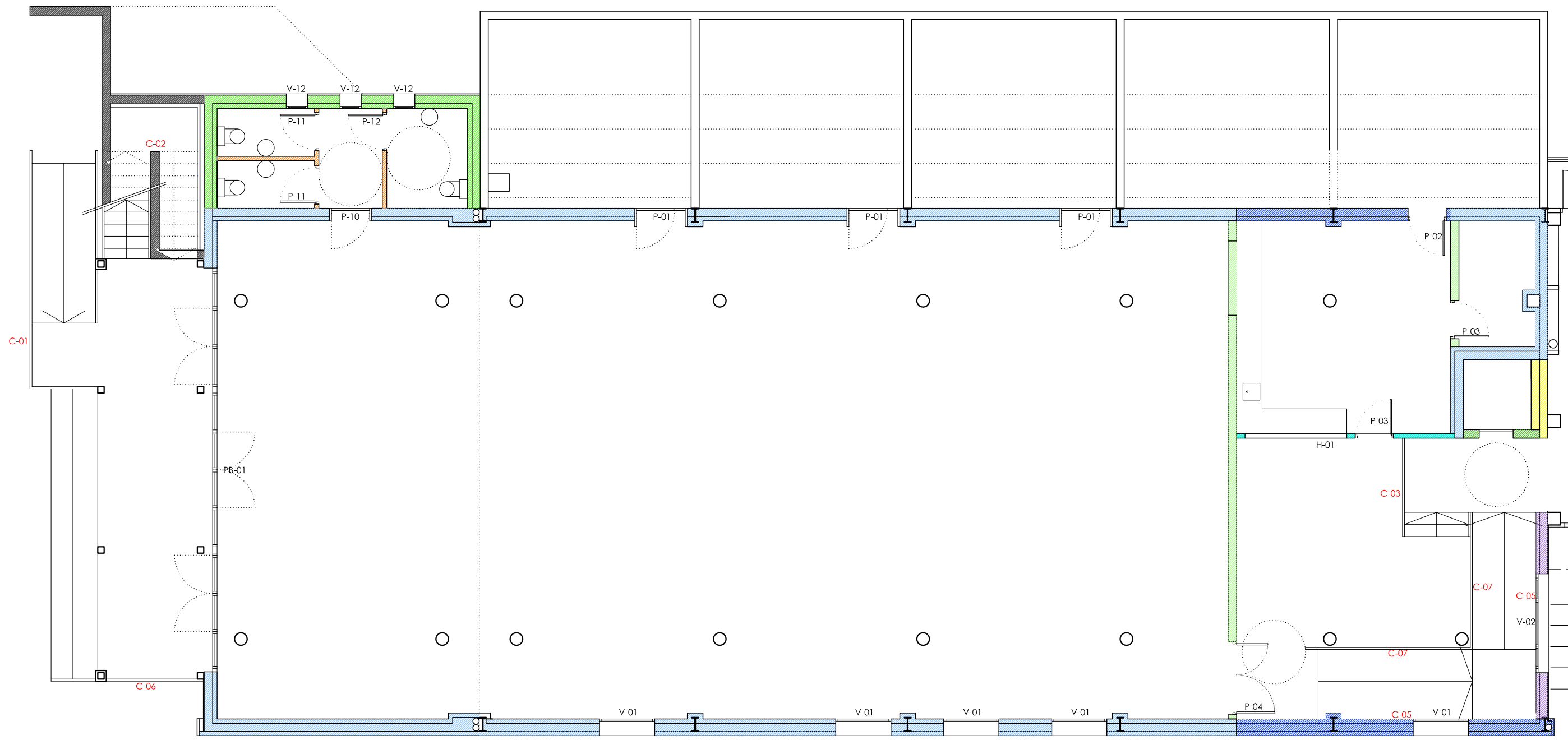



 LÁMINA DE PLADUR HIDROFUGO ENTRE RASTRELES DE COLOCACIÓN DEL PLADUR LÁMINA DE PLADUR HIDROFUGO

 TRASDOSADO INTERIOR DE PLADUR HIDROFUGO CON AISLAMIENTO

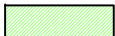
 AISLAMIENTO ROCKWALL DE 70 MM DE ESPESOR ENTRE RASTRELES DE COLOCACIÓN DEL PLADUR LÁMINA DE PLADUR MEMBRANA ACÚSTICA DANOSA LÁMINA DE PLADUR

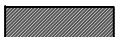
 LÁMINA DE PLADUR MEMBRANA ACÚSTICA DANOSA LÁMINA DE PLADUR AISLAMIENTO ROCKWALL DE 70 MM DE ESPESOR ENTRE RASTRELES DE COLOCACIÓN DEL PLADUR LÁMINA DE PLADUR AISLAMIENTO ROCKWALL DE 70 CM DE ESPESOR ENTRE RASTRELES DE COLOCACIÓN DEL PLADUR LÁMINA DE PLADUR MEMBRANA ACÚSTICA DANOSA LÁMINA DE PLADUR

 ENFOSCADO DE MORTERO MURO DE BLOQUE DE HORMIGÓN PREEXISTENTE

 TRASDOSADO DIRECTO LÁMINA DE PLADUR MURO DE BLOQUE DE HORMIGÓN PREEXISTENTE

 LÁMINA DE PLADUR LÁMINA DE PLADUR RASTRELES DE COLOCACIÓN DEL PLADUR LÁMINA DE PLADUR LÁMINA DE PLADUR

 MURO DE BLOQUE DE HORMIGÓN PREEXISTENTE AISLAMIENTO ROCKWALL DE 70 MM DE ESPESOR ENTRE RASTRELES DE COLOCACIÓN DEL PLADUR LÁMINA DE PLADUR

 AISLAMIENTO ROCKWALL DE 70 MM DE ESPESOR ENTRE RASTRELES DE COLOCACIÓN DEL PLADUR LÁMINA DE PLADUR MEMBRANA ACÚSTICA DANOSA LÁMINA DE PLADUR

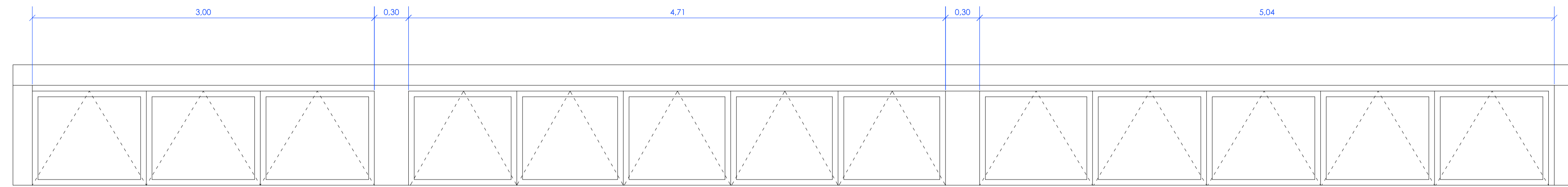
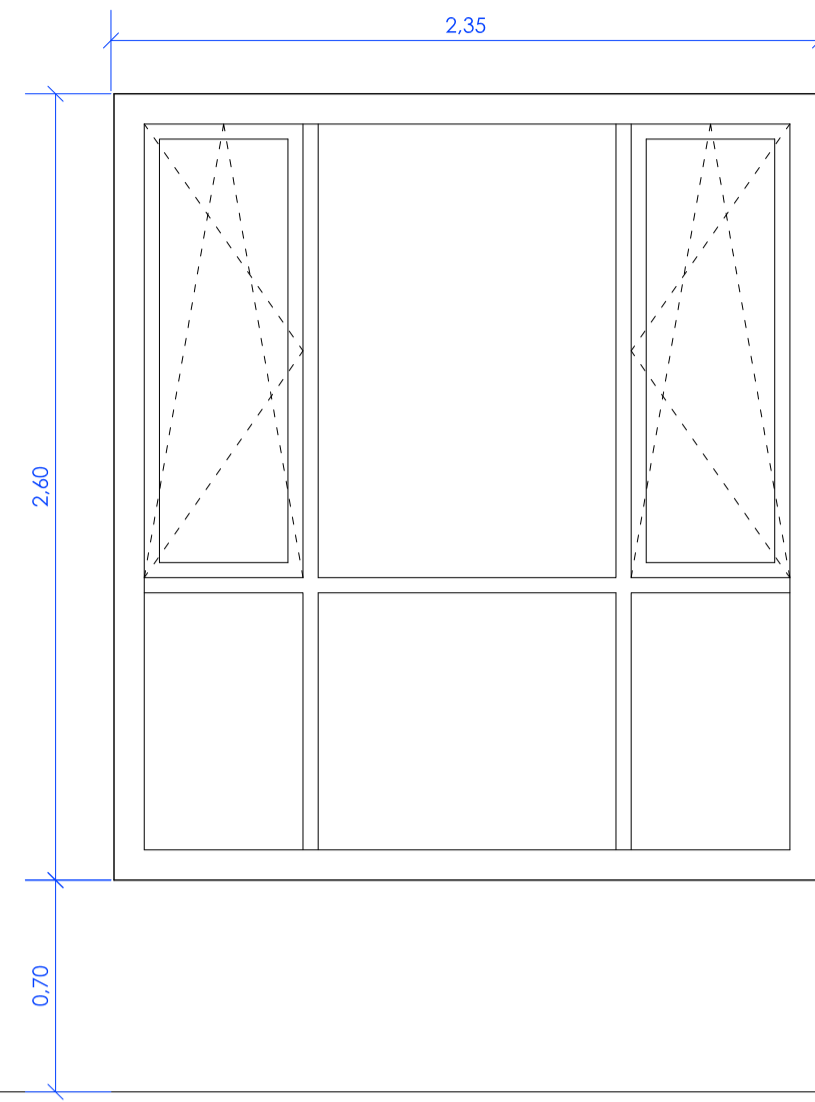
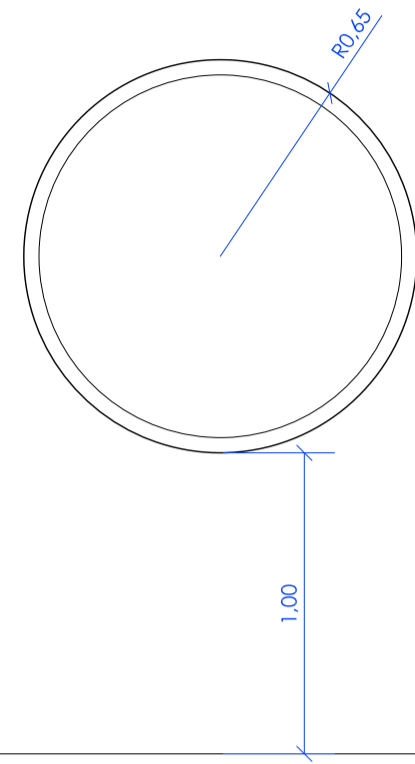

V-10
HUECO EN LUCERNARIO CON HUECOS OSCILANTES.
CARPINTERÍA DE ALUMINIO CON ROTURA DE PUENTE TÉRMICO
MACIZO INTERMEDIO DE CARPINTERÍA CON AISLAMIENTO
CRISTAL 4+12+3+3
1 UD

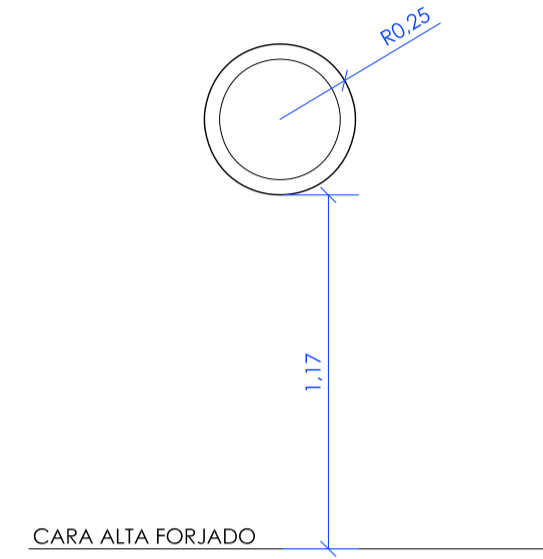
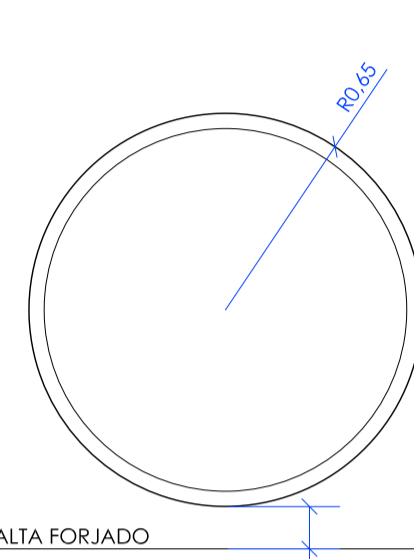

V-11
VENTANA REDONDA OSCILANTE
CARPINTERÍA DE ALUMINIO CON ROTURA DE PUENTE
TÉRMICO
CRISTAL 4+12+3+3
1 UD

V-12
VENTANA REDONDA OSCILANTE
CARPINTERÍA DE ALUMINIO CON ROTURA DE PUENTE
TÉRMICO Y CRISTAL TRANSLÚCIDO
CRISTAL 4+12+3+3
3 UD

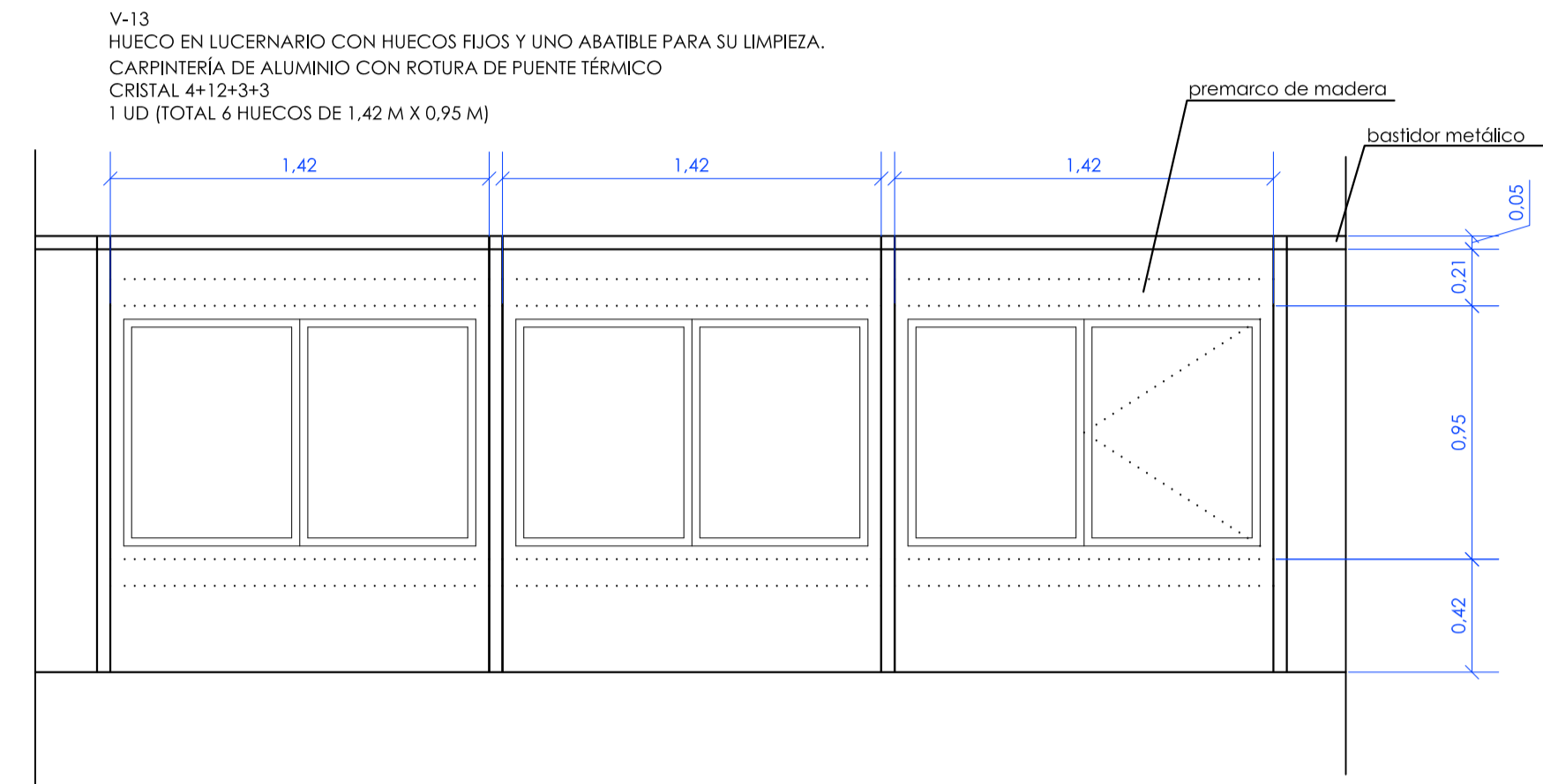

V-13
HUECO EN LUCERNARIO CON HUECOS FIJOS Y UNO ABATIBLE PARA SU LIMPIEZA.
CARPINTERÍA DE ALUMINIO CON ROTURA DE PUENTE TÉRMICO
CRISTAL 4+12+3+3
1 UD (TOTAL 6 HUECOS DE 1,42 M X 0,95 M)

CARA ALTA SOLERA

V-01
VENTANA REDONDA OSCILANTE
CARPINTERÍA DE ALUMINIO CON ROTURA DE PUENTE
TÉRMICO
CRISTAL 4+12+3+3
5 UDS

V-02
VENTANA CON PARTES FIJAS Y PARTES
OSCILOBATIENTES
CARPINTERÍA DE ALUMINIO CON ROTURA DE PUENTE
TÉRMICO
CRISTAL 4+12+3+3
1 UD

V-11
VENTANA REDONDA OSCILANTE
CARPINTERÍA DE ALUMINIO CON ROTURA DE PUENTE
TÉRMICO
CRISTAL 4+12+3+3
1 UD

V-12
VENTANA REDONDA OSCILANTE
CARPINTERÍA DE ALUMINIO CON ROTURA DE PUENTE
TÉRMICO Y CRISTAL TRANSLÚCIDO
CRISTAL 4+12+3+3
3 UD

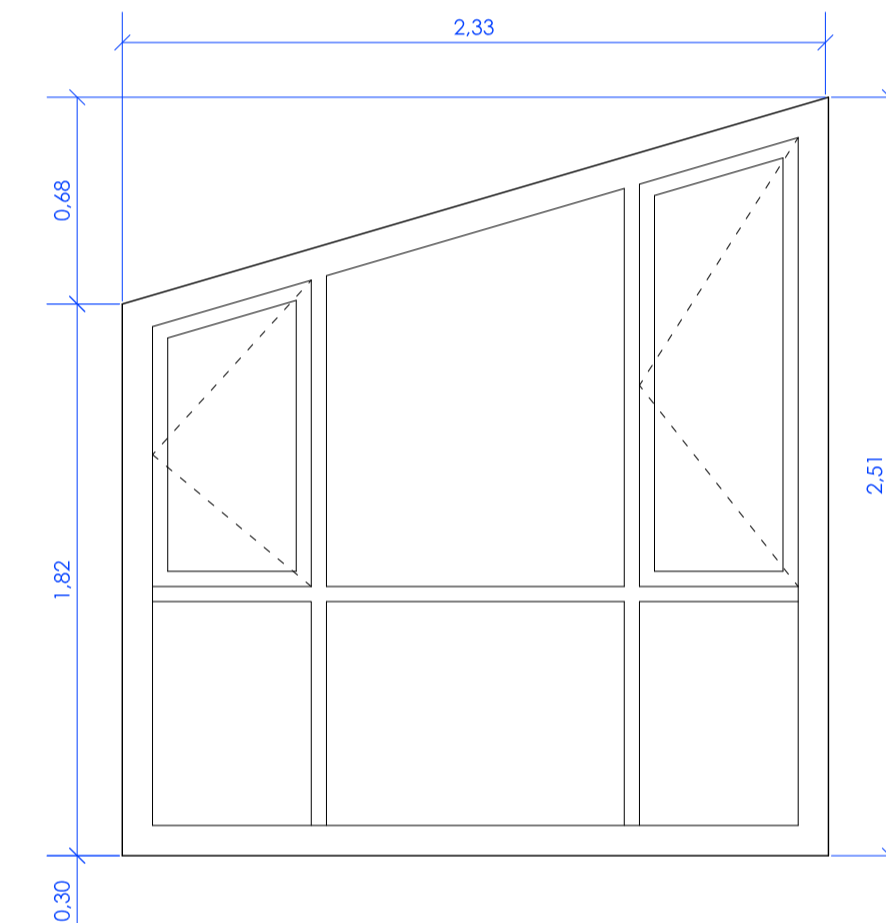
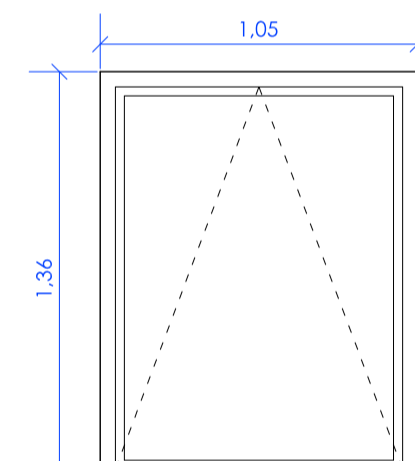
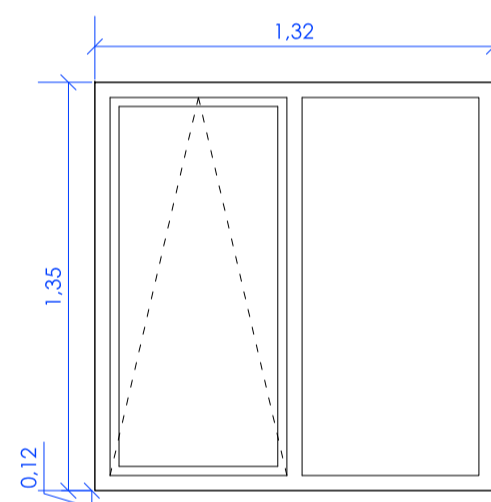
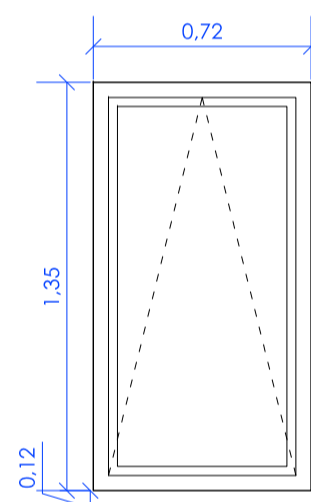
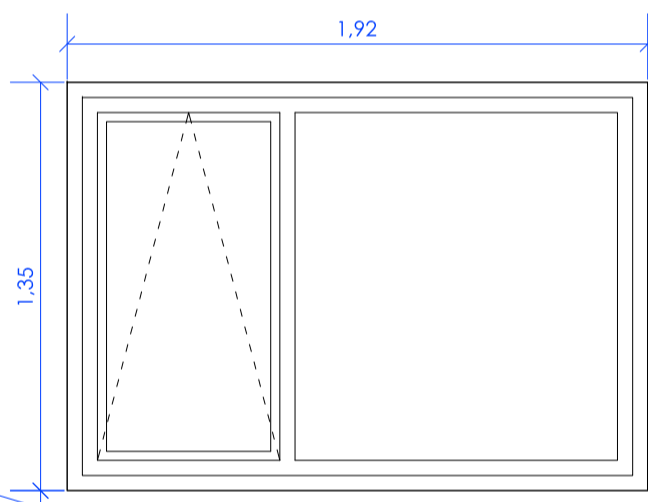

CARA ALTA FORJADO

V-03
VENTANA CON PARTE FIJA Y PARTE OSCILANTE
CARPINTERÍA DE ALUMINIO CON ROTURA DE PUENTE
TÉRMICO
CRISTAL 4+12+3+3
1 UD

V-04
VENTANA OSCILANTE
CARPINTERÍA DE ALUMINIO CON ROTURA DE PUENTE
TÉRMICO
CRISTAL 4+12+3+3
6 UDS

V-05
VENTANA CON PARTE FIJA Y PARTE OSCILANTE
CARPINTERÍA DE ALUMINIO CON ROTURA DE PUENTE
TÉRMICO
CRISTAL 4+12+3+3
3 UDS

V-06
VENTANA OSCILANTE
CARPINTERÍA DE MADERA
CRISTAL 4+12+3+3
5 UDS

V-07
VENTANA CON PARTES FIJAS Y PARTES BATIENTES
CARPINTERÍA DE ALUMINIO CON ROTURA DE PUENTE
TÉRMICO
CRISTAL 4+12+3+3
1 UD

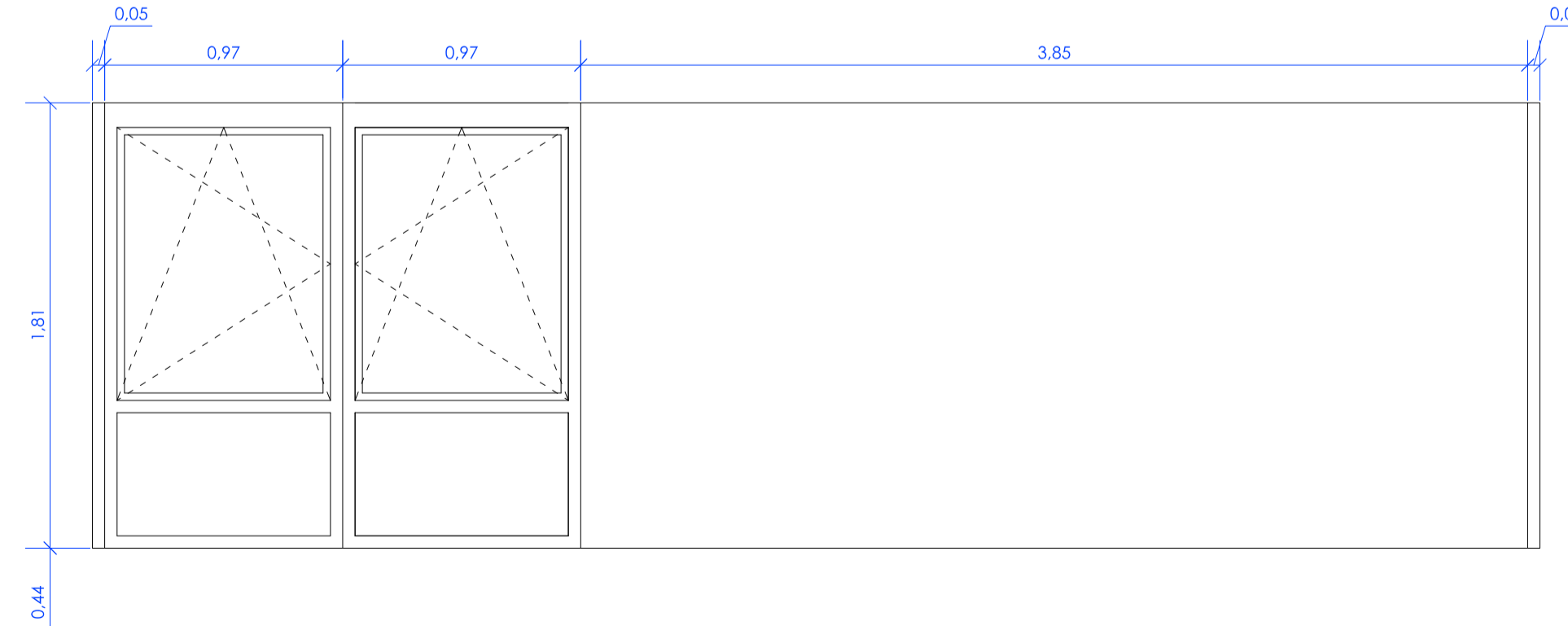
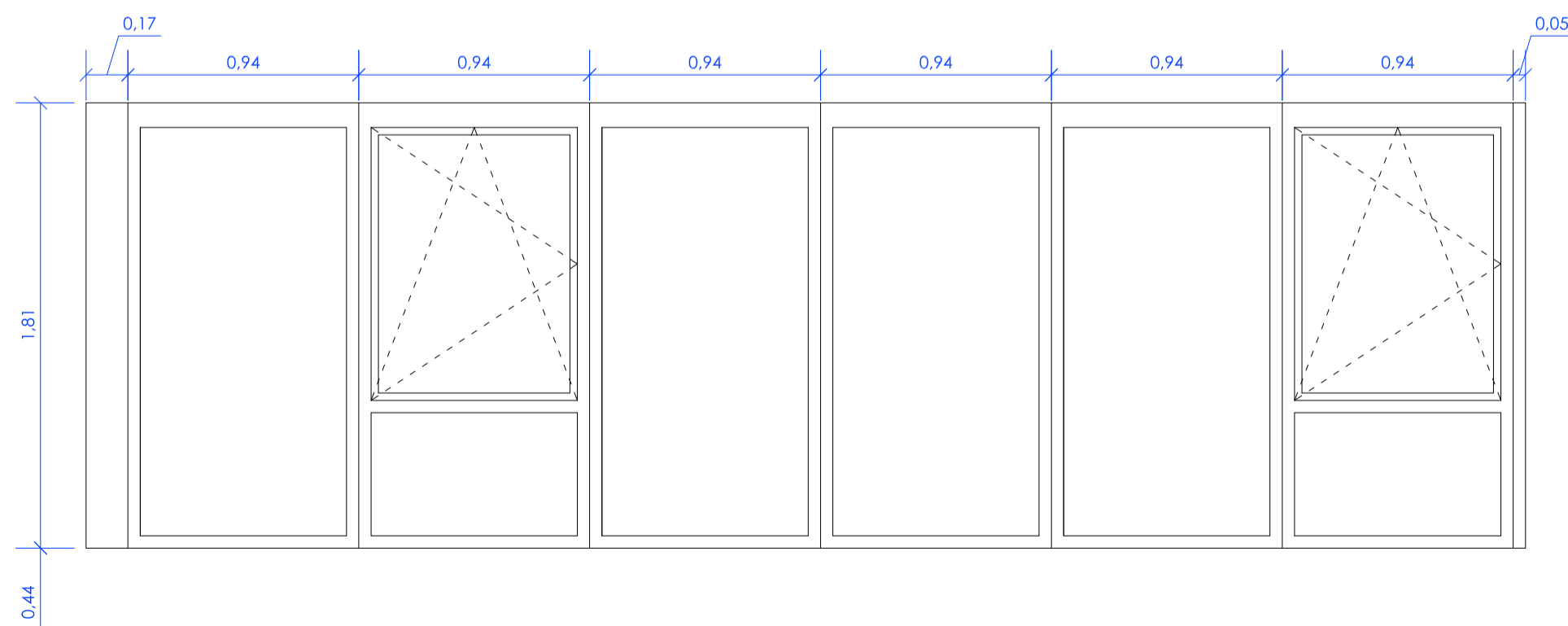

CARA ALTA FORJADO PREEXISTENTE (TECHO VESTÍBULO)

V-08
VENTANA CON PARTES FIJAS Y PARTES
OSCILOBATIENTES
CARPINTERÍA DE ALUMINIO CON ROTURA DE PUENTE
TÉRMICO - ZONAS MACIZAS DEL MISMO MATERIAL
CON AISLAMIENTO
CRISTAL 4+12+3+3
1 UD

V-09
VENTANA CON PARTES FIJAS, PARTES OSCILOBATIENTES
Y PARTE FIJA DE CHAPA EUROFORM 300 COLOCADA
EN VERTICAL
CARPINTERÍA DE ALUMINIO CON ROTURA DE PUENTE
TÉRMICO
CRISTAL 4+12+3+3
1 UD

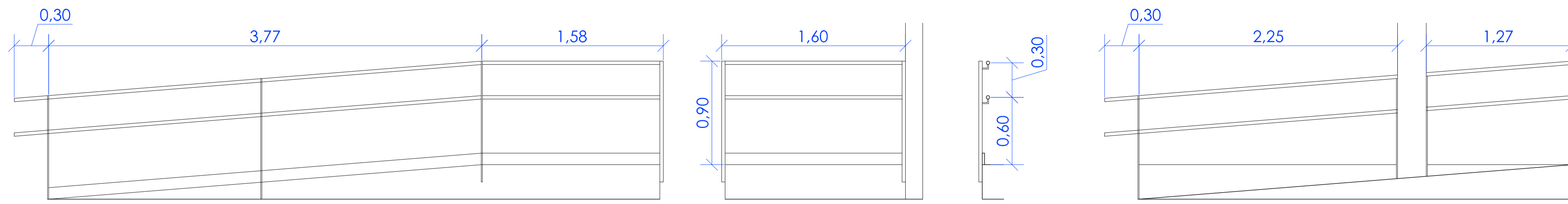

C-01
 BARANDILLA DE RAMPA EXTERIOR FORMADA POR PERFIL LAMINADO DE SOPORTE Y TUBO REDONDO COMO PASAMANOS. PASAMANOS DOBLE
 1 UD

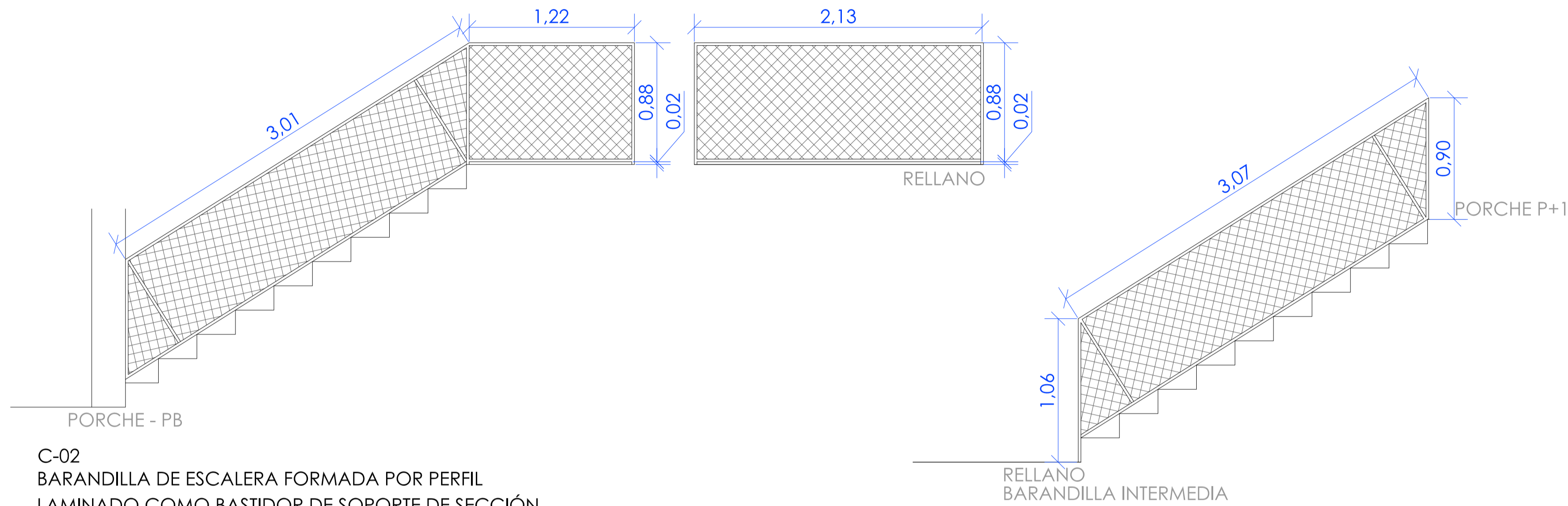

C-02
 BARANDILLA DE ESCALERA FORMADA POR PERFIL LAMINADO COMO BASTIDOR DE SOPORTE DE SECCIÓN RECTANGULAR Y MALLA DE SIMPLE TORSIÓN EN BASTIDOR.
 1 UD

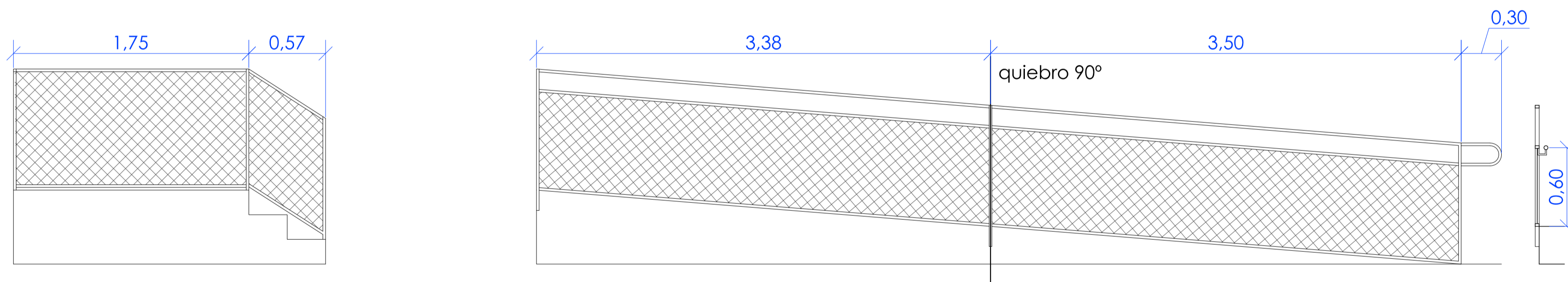

C-03
 BARANDILLA EN VESTÍBULO INTERIOR FORMADA POR PERFIL LAMINADO COMO BASTIDOR DE SOPORTE DE SECCIÓN RECTANGULAR Y MALLA DE SIMPLE TORSIÓN EN BASTIDOR. EN LA RAMPA SE DISPONDRÁ DE DOBLE PASAMANOS REDONDO
 1 UD

C-07
 BARANDILLA EN RAMPA INTERIOR FORMADA POR PERFIL LAMINADO COMO BASTIDOR DE SOPORTE DE SECCIÓN RECTANGULAR Y MALLA DE SIMPLE TORSIÓN EN BASTIDOR. EN LA RAMPA SE DISPONDRÁ DE DOBLE PASAMANOS REDONDO
 1 UD

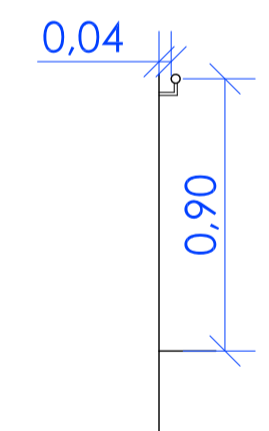

C-05
 PASAMANOS REDONDO EN PARED
 1 UD

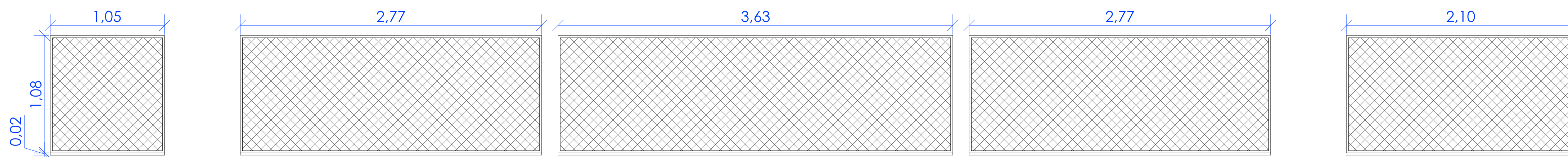

C-04
 BARANDILLA DE BALCÓN FORMADA POR PERFIL LAMINADO COMO BASTIDOR DE SOPORTE DE SECCIÓN RECTANGULAR Y MALLA DE SIMPLE TORSIÓN EN BASTIDOR.
 1 UD

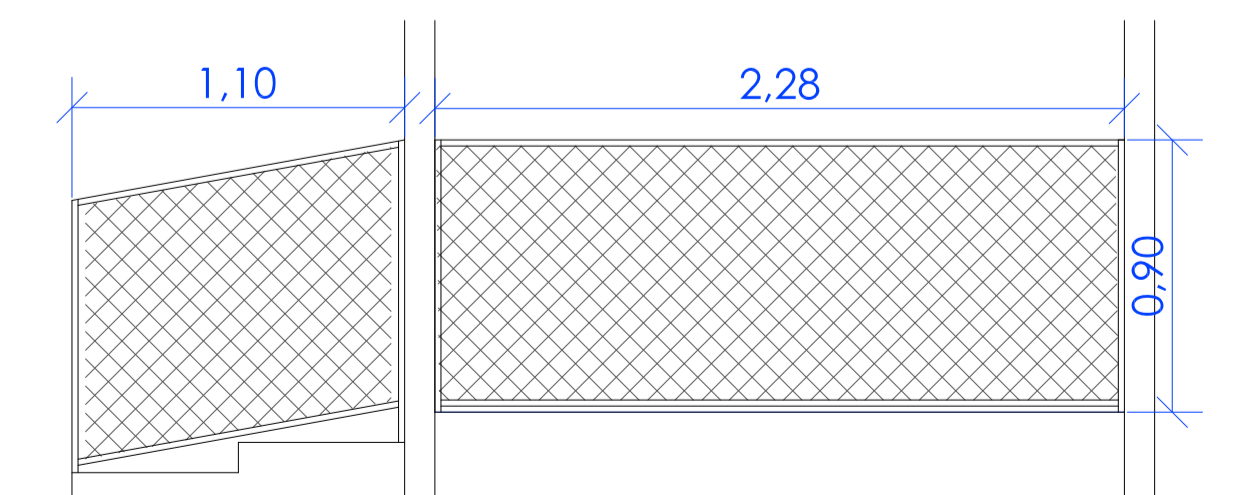

C-06
 BARANDILLA EN LATERAL DE GRADAS EXTERIORES FORMADA POR PERFIL LAMINADO DE SOPORTE Y TUBO REDONDO COMO PASAMANOS.
 1 UD

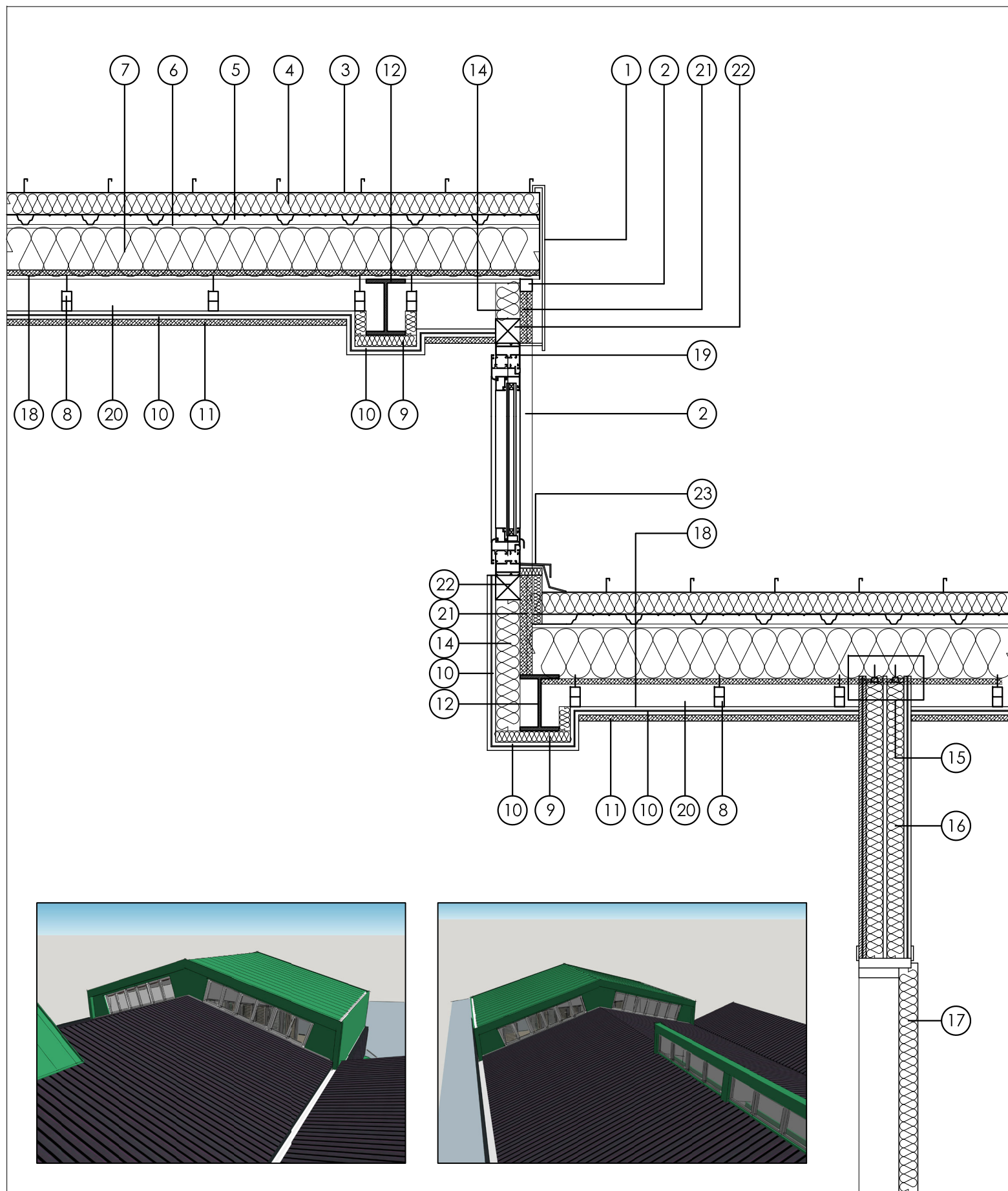

- 1 - Chapa plegada de remate lateral
- 2 - Bastidor metálico colocado en obra
- 3 - Panel exterior de chapa de acero lacado en verde bandejas engatilladas Eurodesign con fijación oculta. Eurodesign lisa 470.
- 4 - Aislamiento no hidrófilo con panel rígido XPS de poli estireno extruido de 10 cm de espesor
- 5 - Chapa de acero Euroform 34 sobre estructura metálica
- 6 - Correa de acero de cubierta
- 7 - Aislamiento térmico de celulosa insuflada de 19 cm de espesor
- 8 - Amortiguador de acero SE-6025/MDS SEÑOR con rótula cada 60 cm
- 9 - Aislamiento térmico-acústico de lana de roca d= 70 kg/m3 de 5 cm de espesor
- 10 - Panel sándwich acústico: placa de cartón-yeso 13 mm + Membrana MAD de Danosa 4 mm + placa de cartón-yeso 15 mm
- 11 - Falso techo de virutas de madera-magnesito Heraklit o similar de 25 mm en color blanco o falso techo de placa de cartón-yeso según zonas
- 12 - Cercha estructural
- 14 - Aislamiento térmico-acústico de lana de roca d= 70 kg/m3, 7 cm
- 15 - Base elástica SERIE SNBS
- 16 - Tabique acústico formado por placa de cartón-yeso 15 mm + Membrana MAD de Danosa 4 mm + placa de cartón-yeso 13 mm + Aislamiento de lana de roca d=160 kg/m3 de 70 mm + panel de cartón-yeso de 13 mm+ Aislamiento de lana de roca d=160 kg/m3 placa de cartón-yeso 15 mm de 70 mm + Membrana MAD de Danosa 4 mm + placa de cartón-yeso 15 mm
- 17 - Puerta acústica RS5 de 69 mm de espesor
- 18 - Panel OSB para soporte de aislamiento y soporte de falso techo.
- 19 - Carpintería de aluminio con rotura de puente térmico y cristal 3+3/12/4
- 20 - Cámara de aire 10 cm
- 21 - Doble panel OSB en cierre de lucernario
- 22 - Premarco de madera para colocación de carpintería
- 23 - Vierteaguas de chapa

Sección constructiva cambio de altura

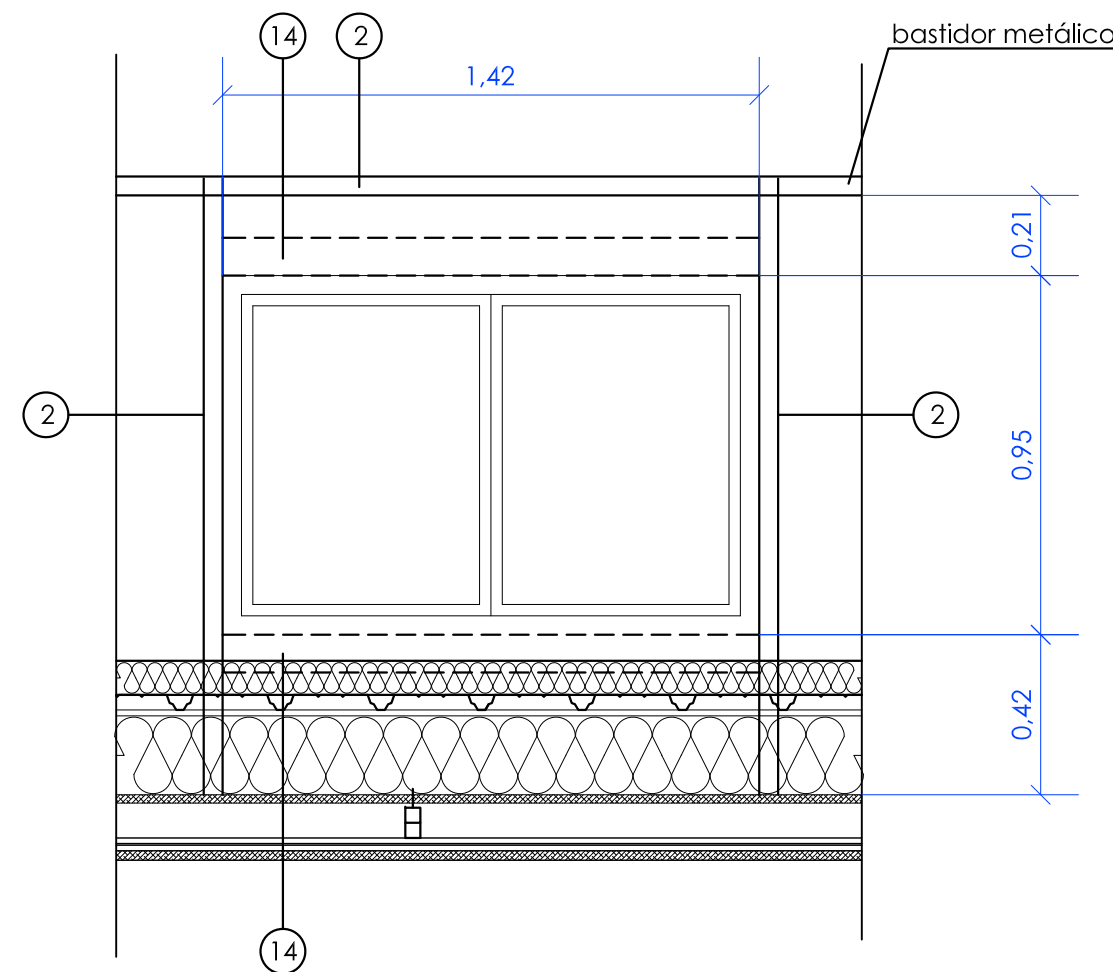

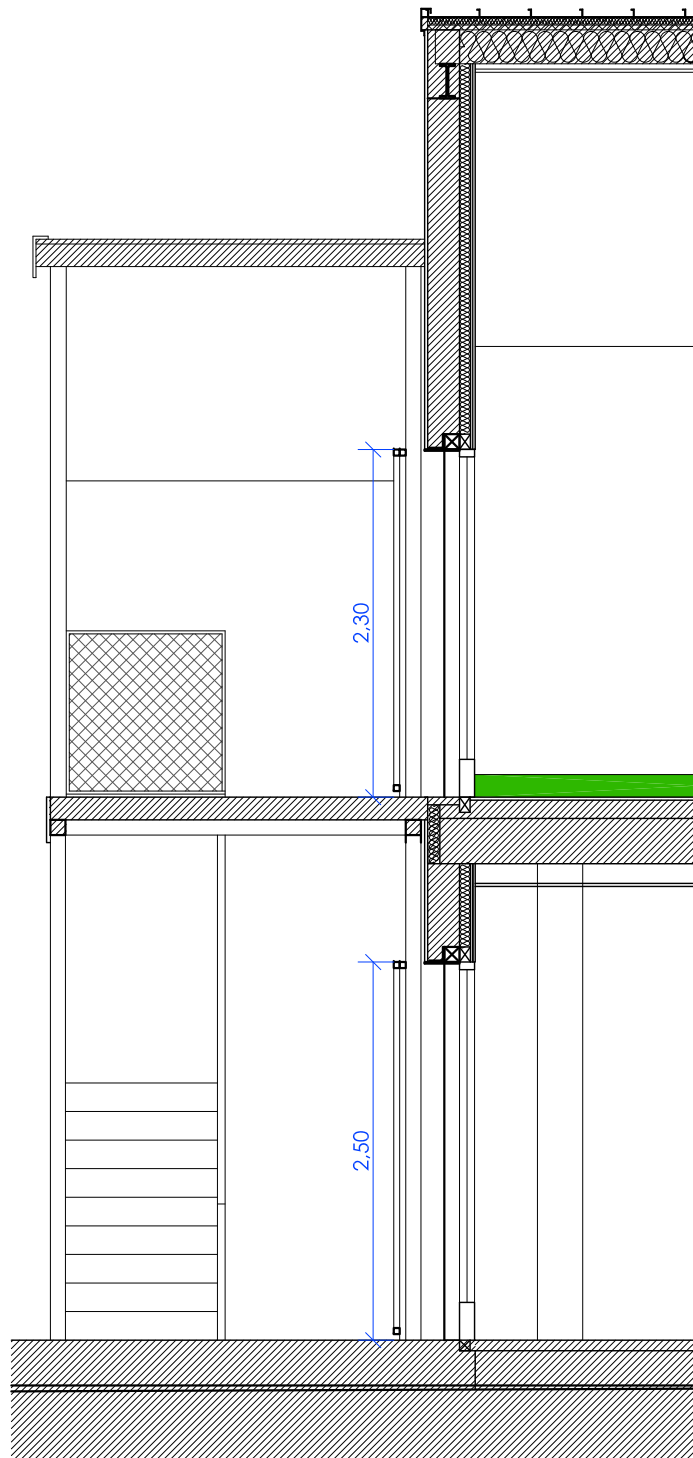

SECCIÓN MURO SUR E: 1/50

1. Bloque de hormigón de 19 cm
2. Aislamiento térmico-acústico de lana de roca $d=70$ kg/m³ de 5 cm de espesor
3. Panel sándwich acústica: placa de cartón-yeso 13 mm + Membrana MAD de Danosa 4 mm + placa de cartón-yeso 15 mm
4. Acabado con césped artificial verde según zonas
5. Enfoscado de mortero de 2 cm de espesor
6. Carpintería de aluminio con rotura de puente térmico.
7. Doble vidrio con cámara 4+12+(3+3)
8. En alzado sur: Celosías fijas de lamas de madera orientables motorizadas y bastidores de aluminio con sistema Tamiluz o similar
9. En alzado oeste: Persianas fijas de lamas de aluminio de Tamiluz (o similar) orientables manualmente y bastidores de aluminio.
10. Estructura de hierro nuevo
11. Aislamiento térmico de celulosa insuflada de 19 cm de espesor
12. Lamina transpirable Tyvek o similar
13. Panel de virutas de madera-magnesito Heraklit o similar de 25 mm en blanco o verde según zonas
14. Pavimento de gres porcelanica (con nivel de resbalicidad 2) recibido con cemento cola
15. Pavimento de linóleo color verde de 2,5 mm de espesor con sub-base acústico de corcho
16. Capa de compresión de mortero nivelado de 14 cm de espesor con suelo radiante
17. Losa alveolar de hormigón de 30 cm de espesor
18. Cámara de aire para pasar instalaciones
19. Falso techo de virutas de madera-magnesito Heraklit o similar de 25 mm en color blanco o falso techo de placa fonoabsorbente según zonas
20. Premarco de madera

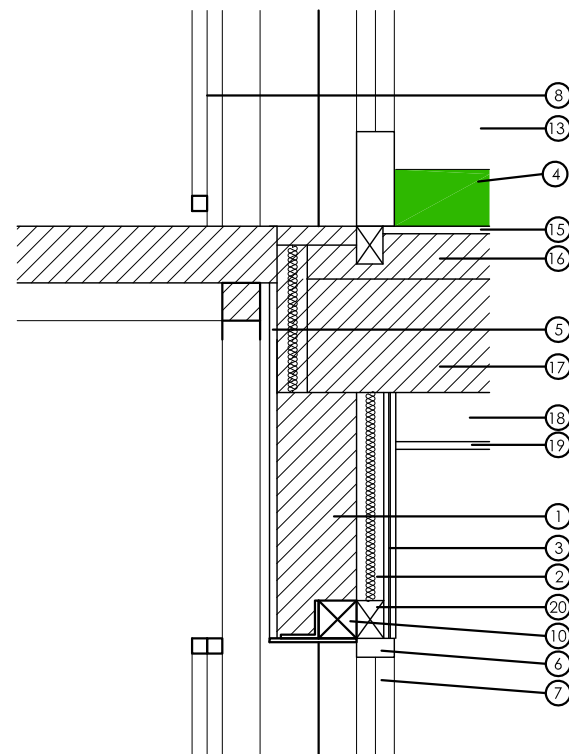

DETALLE MURO SUR E: 1/20

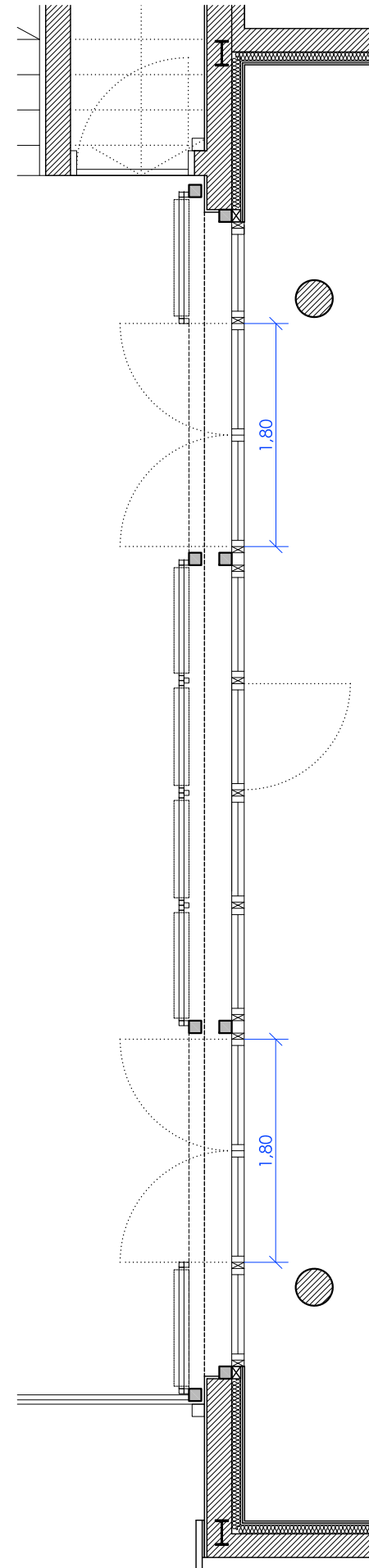

PLANTA BAJA MURO SUR E: 1/50

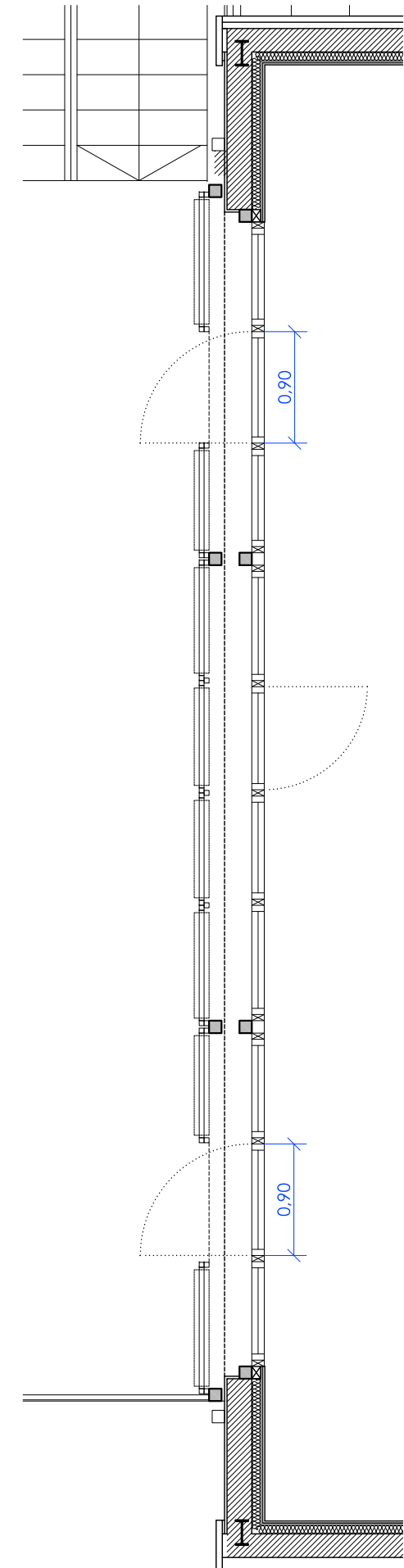

PLANTA PRIMERA MURO SUR E: 1/50

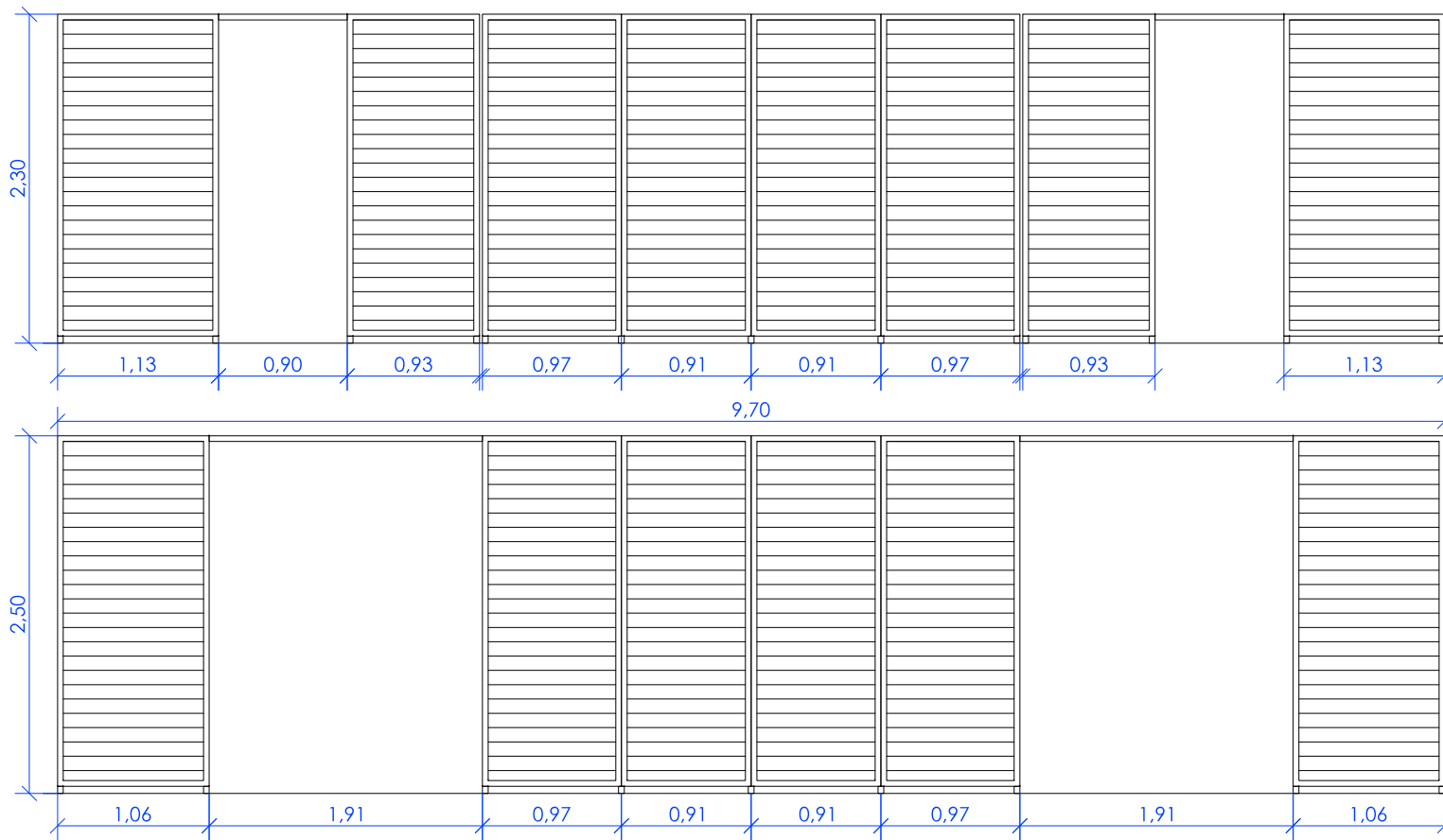

PE-02 (PLANTA PRIMERA)
VISTA DESDE EL EXTERIOR
CELOSÍAS FIJAS DE LAMAS DE MADERA
ORIENTABLES MOTOREADAS Y BASTIDORES DE
ALUMINIO CON SISTEMA TAMLUZ O SIMILAR.
1 UD

PE-01 (PLANTA BAJA)
VISTA DESDE EL EXTERIOR
CELOSÍAS FIJAS DE LAMAS DE MADERA
ORIENTABLES MOTOREADAS Y BASTIDORES
DE ALUMINIO CON SISTEMA TAMLUZ O
SIMILAR.
1 UD

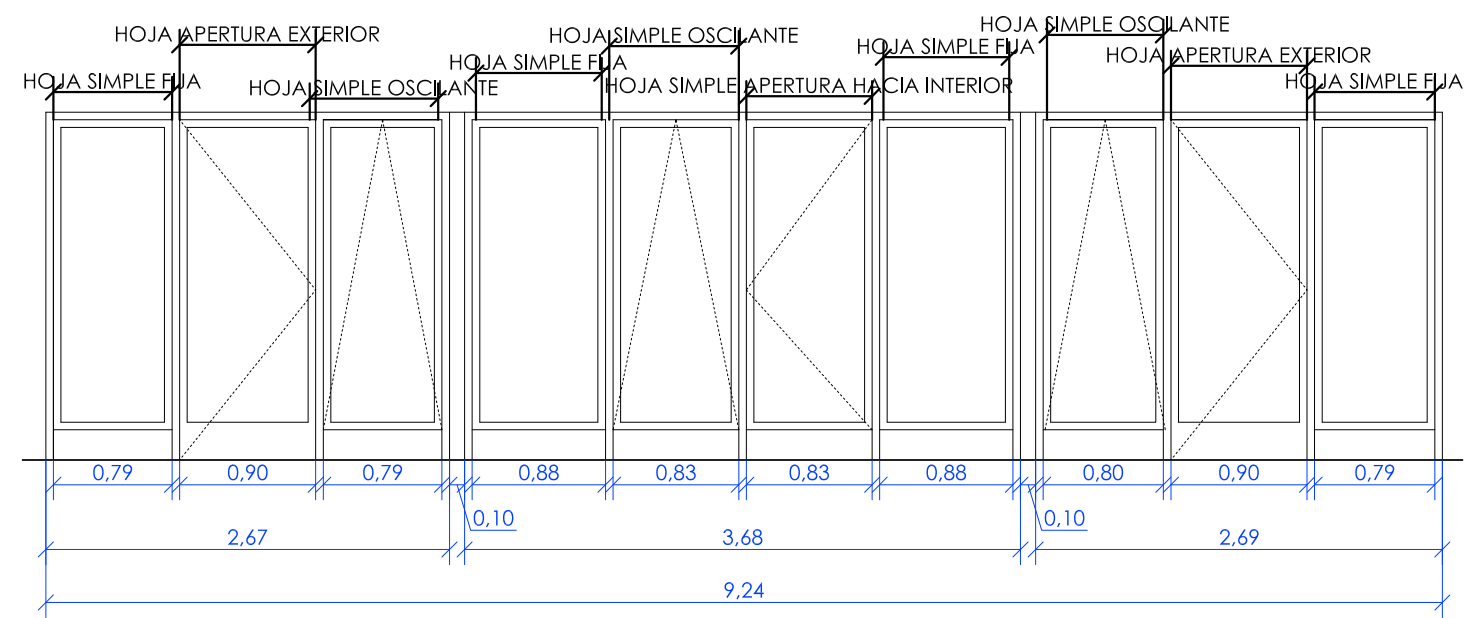
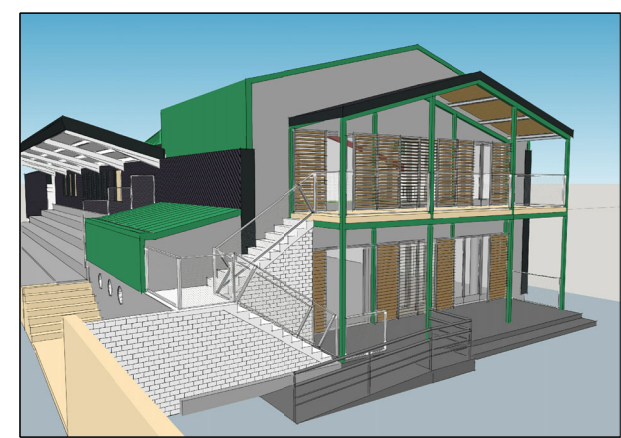

PB-02 (PLANTA PRIMERA)
VISTA DESDE EL INTERIOR
BALCONERA CON PREMARCO DE MADERA AMARRADO A
CUBRA.
APERTURA DE PUERTAS HACIA EL EXTERIOR, HACIA EL
INTERIOR O OSCILANTES, DEPENDIENDO DEL VANO, SIN
GALCE EN PUERTAS.
CARPINTERIA DE ALUMINIO CON ROTURA DE PUENTE
TÉRMICO, CON PARTES OPACAS Y AISLADAS TRAS LOS
PILARES METÁLICOS.
CRISTAL 4+12+3+3
1 UD

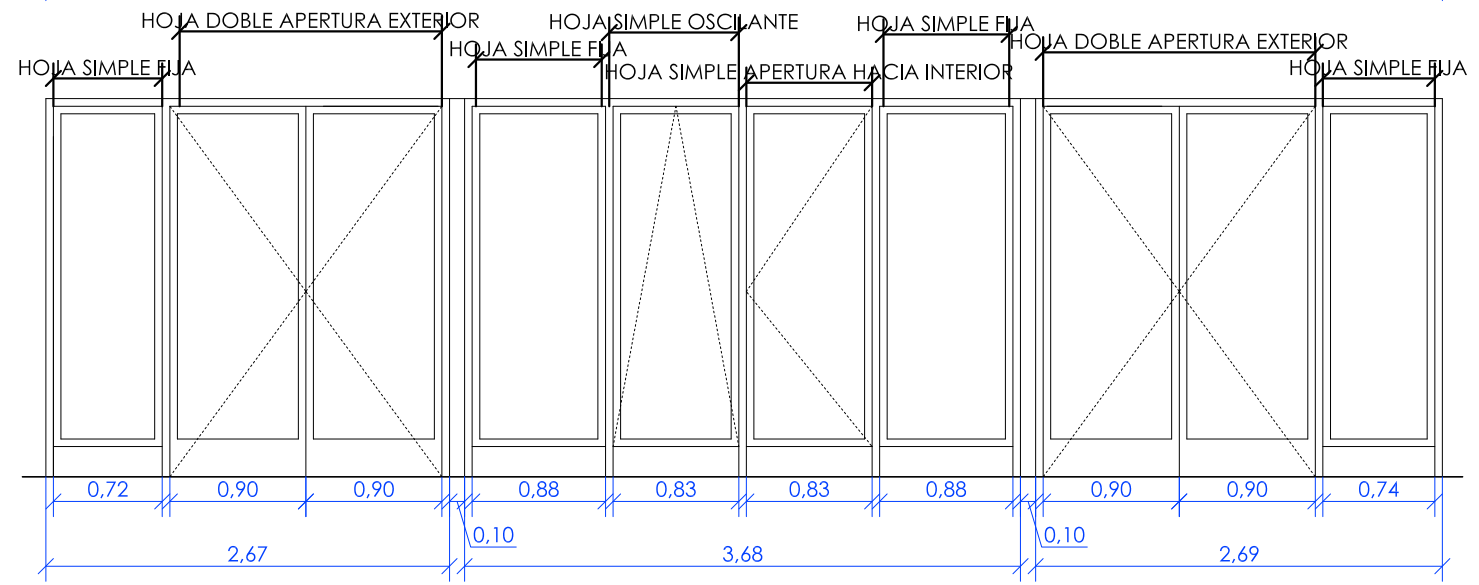

PB-01 (PLANTA BAJA)
VISTA DESDE EL INTERIOR
BALCONERA CON PREMARCO DE MADERA AMARRADO A
CUBRA.
APERTURA DE PUERTAS HACIA EL EXTERIOR, HACIA EL
INTERIOR O OSCILANTES, DEPENDIENDO DEL VANO, SIN
GALCE EN PUERTAS.
CARPINTERIA DE ALUMINIO CON ROTURA DE PUENTE
TÉRMICO, CON PARTES OPACAS Y AISLADAS TRAS LOS
PILARES METÁLICOS.
CRISTAL 4+12+3+3
1 UD

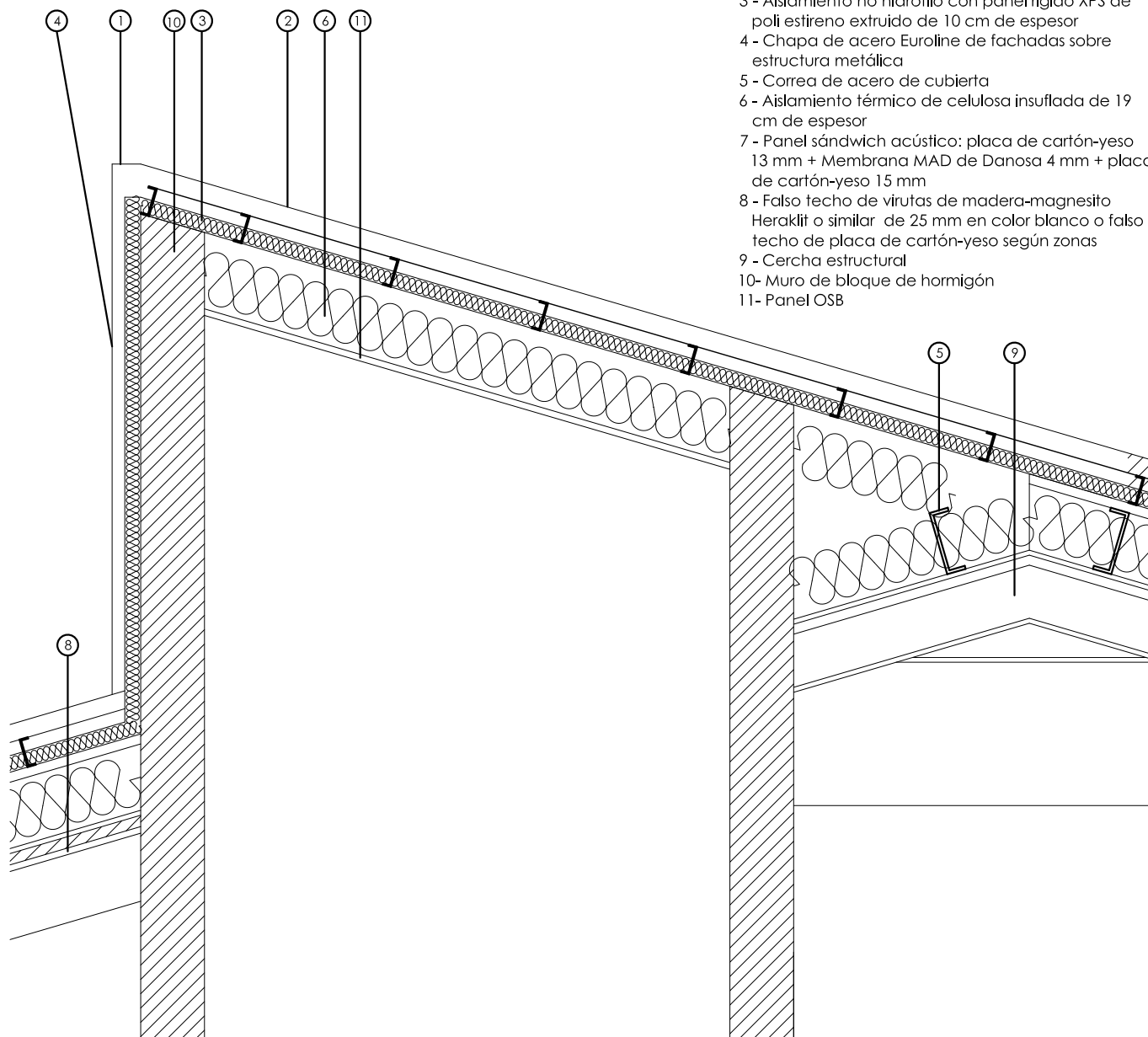

- 1 - Chapa plegada de remate lateral
- 2 - Panel exterior de chapa de acero lacado en verde bandejas engatilladas Eurodesign con fijación oculta. Eurodesign lisa 470.
- 3 - Aislamiento no hidrófilo con panel rígido XPS de poli estireno extruido de 10 cm de espesor
- 4 - Chapa de acero Euroline de fachadas sobre estructura metálica
- 5 - Correa de acero de cubierta
- 6 - Aislamiento térmico de celulosa insuflada de 19 cm de espesor
- 7 - Panel sándwich acústico: placa de cartón-yeso 13 mm + Membrana MAD de Danosa 4 mm + placa de cartón-yeso 15 mm
- 8 - Falso techo de virutas de madera-magnesito Heraklit o similar de 25 mm en color blanco o falso techo de placa de cartón-yeso según zonas
- 9 - Cercha estructural
- 10- Muro de bloque de hormigón
- 11- Panel OSB

DETALLE HUECO ASCENSOR E: 1/20

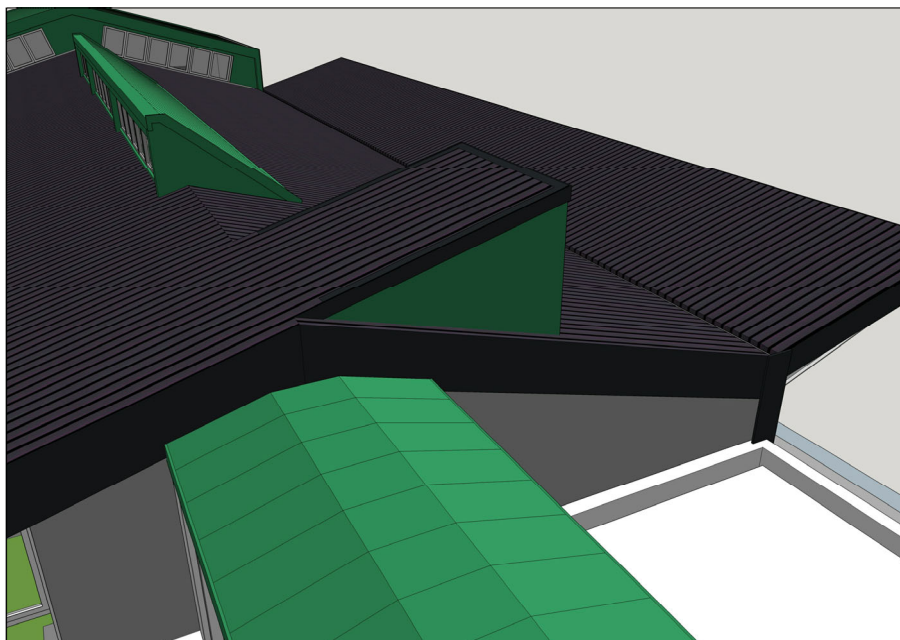

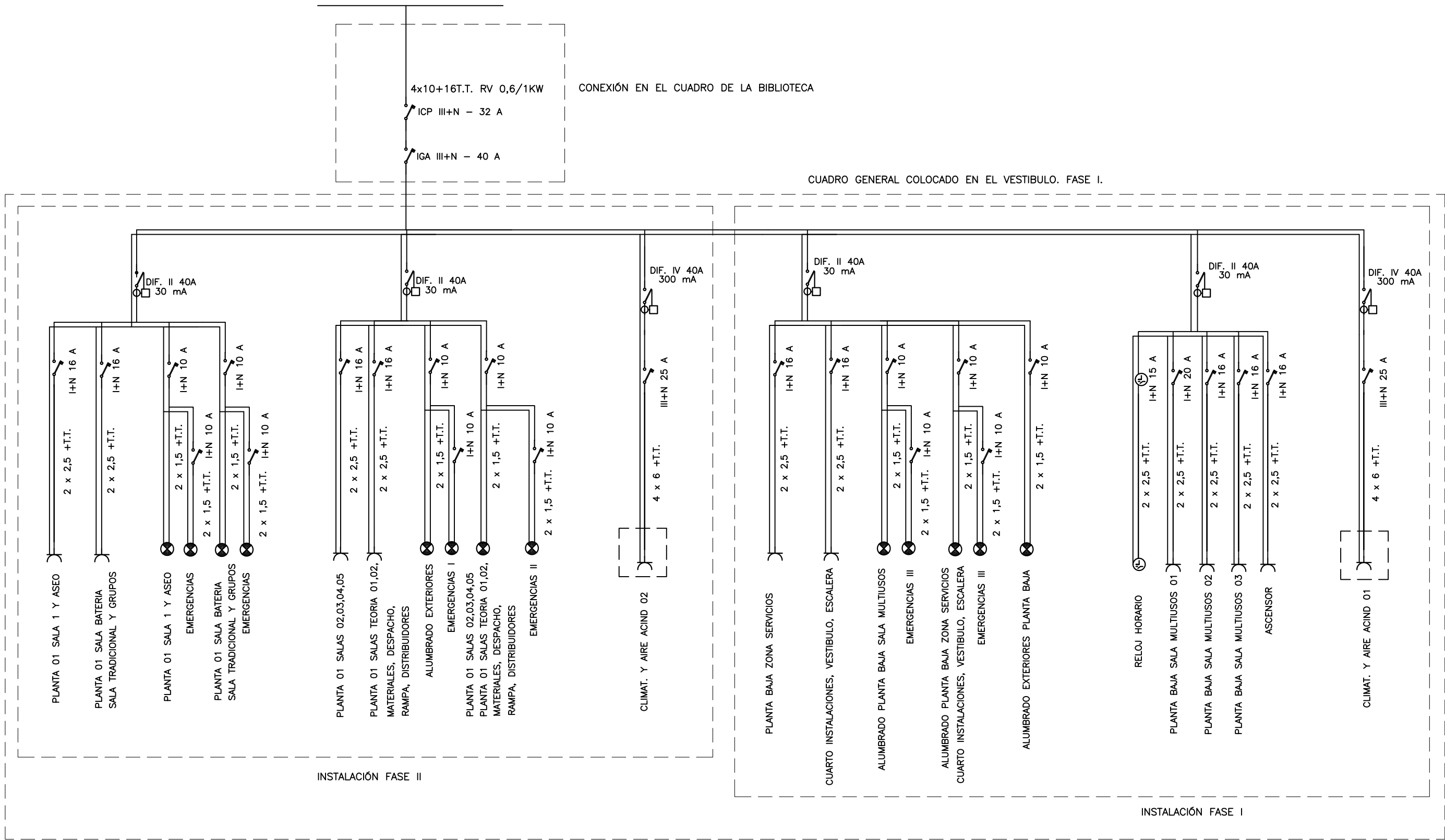

4x10+16T.T. RV 0,6/1KW
 ICP III+N - 32 A
 IGA III+N - 40 A
 CONEXIÓN EN EL CUADRO DE LA BIBLIOTECA

CUADRO GENERAL COLOCADO EN EL VESTIBULO. FASE I.

INSTALACIÓN FASE II

INSTALACIÓN FASE I

LAS CARACTERÍSTICAS DE LOS CABLES SEGÚN MEMORIA ELÉCTRICA Y REGLAMENTO ELECTROTÉCNICO DE BAJA TENSIÓN

— CABLES NO PROPAGADORES DE INCENDIO Y CON EMISIÓN DE HUMOS Y OPACIDAD REDUCIDA.

TITULO: MODIFICAIÓN PROYECTO ELECTRICO CENTRO CULTURAL Y ESCUELA DE MUSICA EN AINSA PLANO DE: ESQUEMA UNIFILAR - ELECTRICIDAD	Fdo. EVA MARÍA SOUTO ONCINELLAS Ingeniero Técnico Industrial Colegiado N° 7309	
	FECHA: JUNIO 2019	PLANO N°: 1
	ESCALA: -	REF: \Planos\UNIF.dwg