

1. PROGRAMA INDICATIVO DE DESARROLLO DE LOS TRABAJOS.

1.1. PLAN DE EJECUCIÓN.

El plazo y el importe previsto para la ejecución de las unidades de obra objeto del presente proyecto se estima en 12 MESES. En función de ello, a juicio del técnico redactor del proyecto, se precisa de un planning de ejecución. Una vez explicados los documentos del proyecto al Instalador/es éste/os expondrán el plan de trabajo a desarrollar que deberá obtener en VºBº del Técnico Director de las obras.

Las Palmas de Gran Canaria, Julio de 2024

RESPONSABLE DEL CONTRATO ISDEFE :	TÉCNICO RESPONSABLE DE LA REDACCIÓN DEL PROYECTO ALTEN-ISDEFE	EXAMINADO Y CONFORME DIRECTOR DEL PROYECTO P.A.
María Benítez Balseiro Coordinadora. Área de proyectos de infraestructuras. ISDEFE	Fernando Artilles Navarro Ingeniero Técnico Industrial Nº de Colegiado: 1960	Ángel Bautista Muñoz Arsenal de Las Palmas – Jefatura de Infraestructura

PRESUPUESTO PROYECTO

Diagrama de tiempos-actividades
(Completo 18/11/2024 - 15/11/2025)

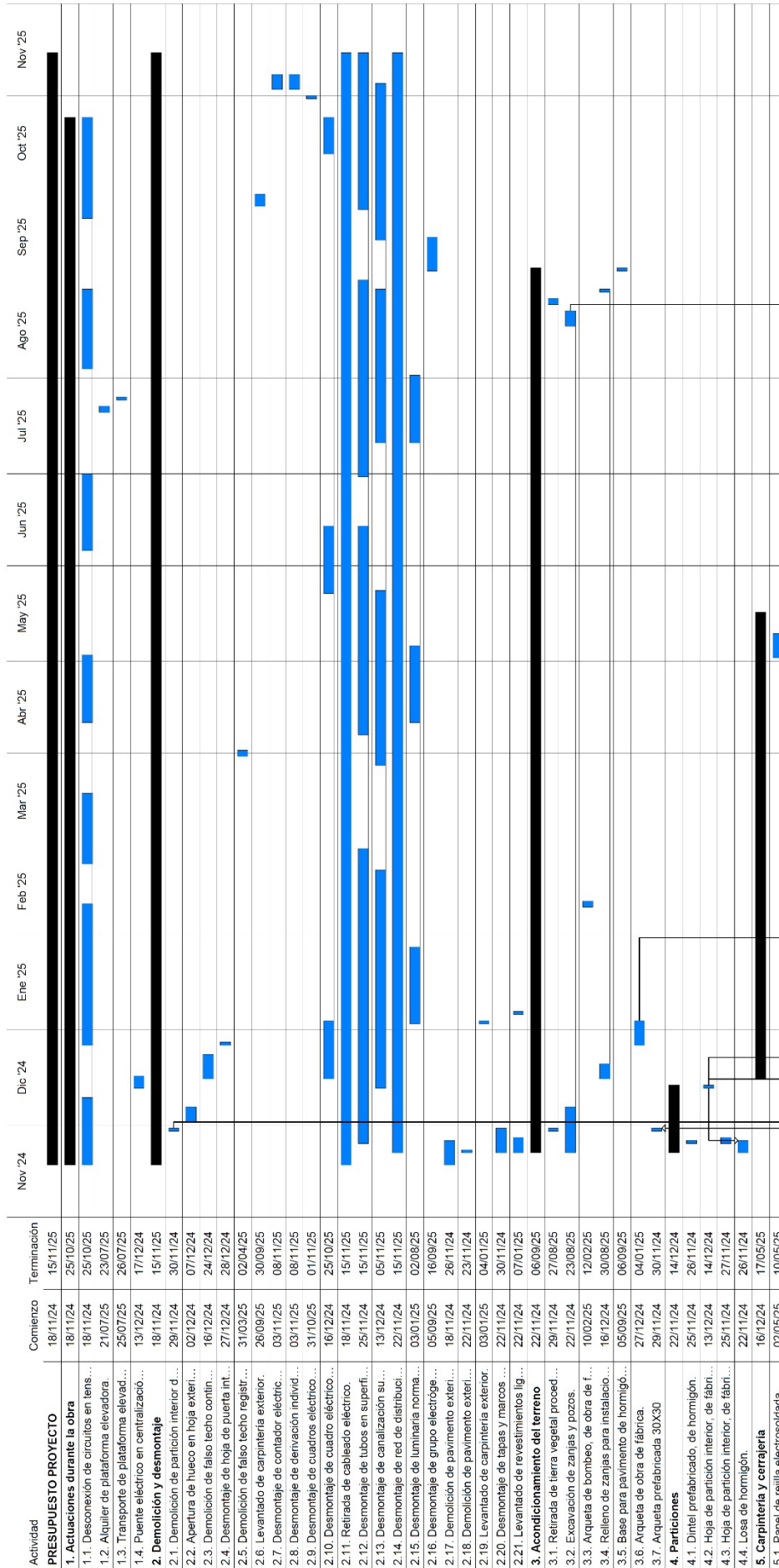

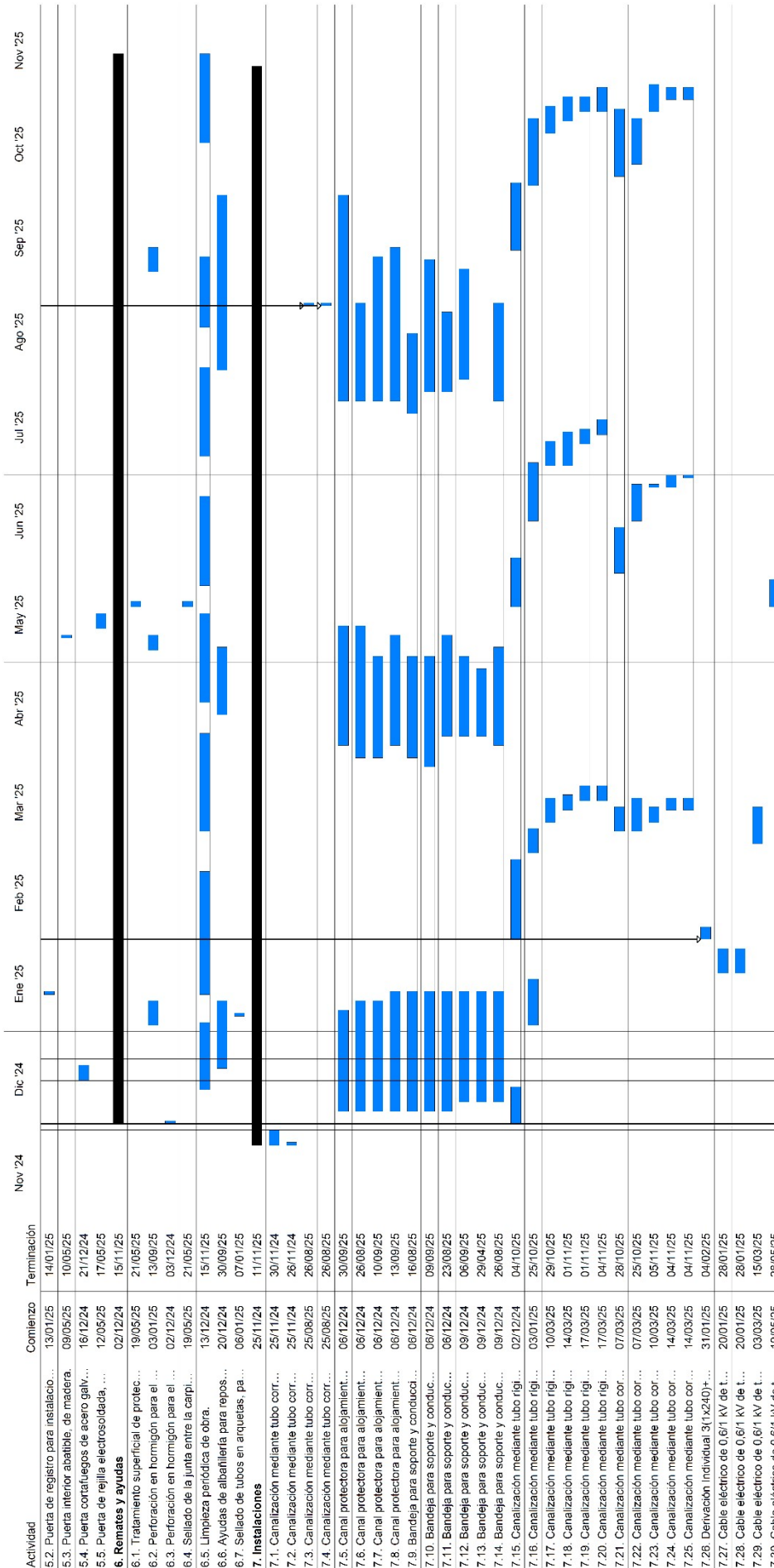

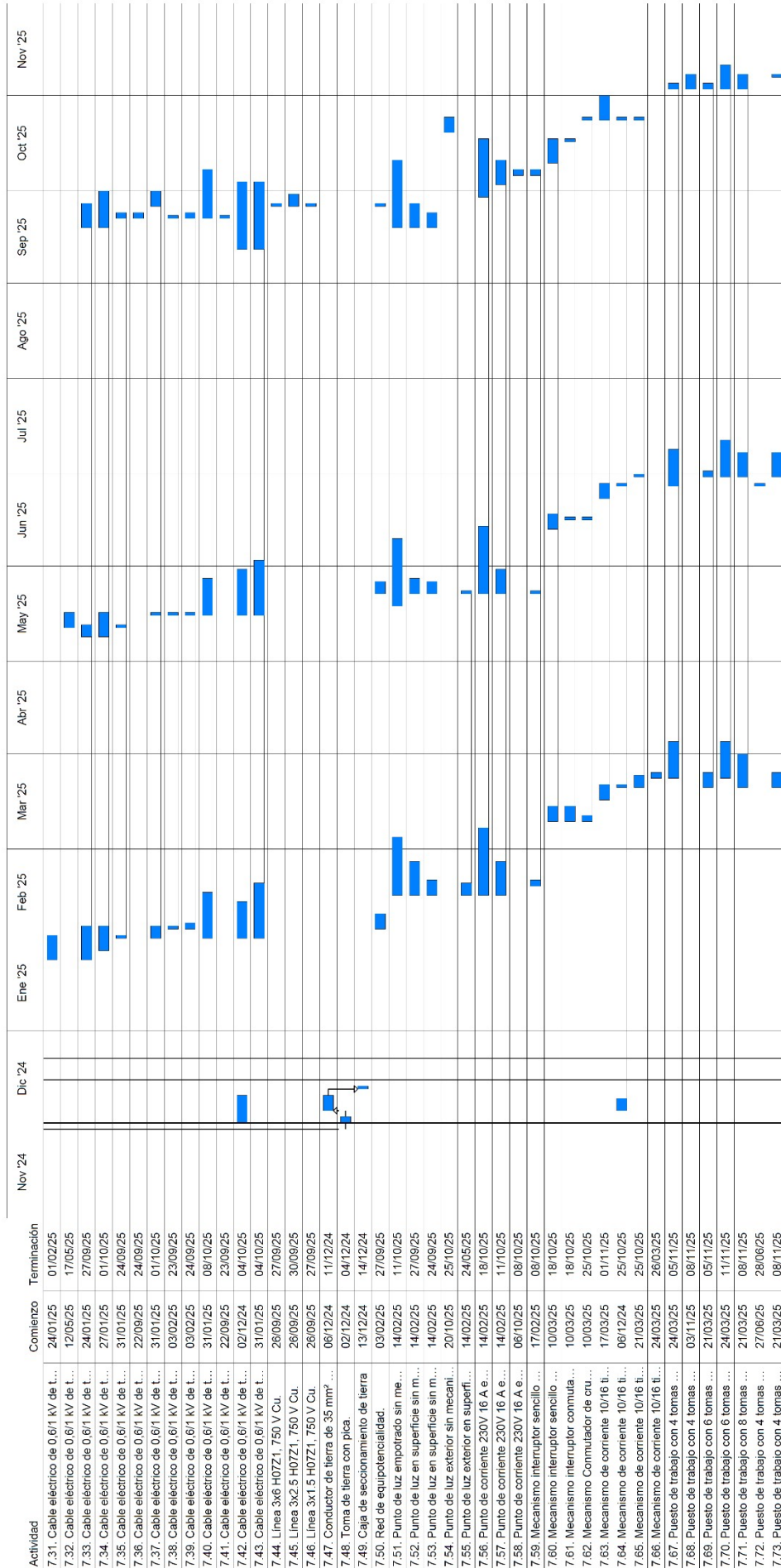

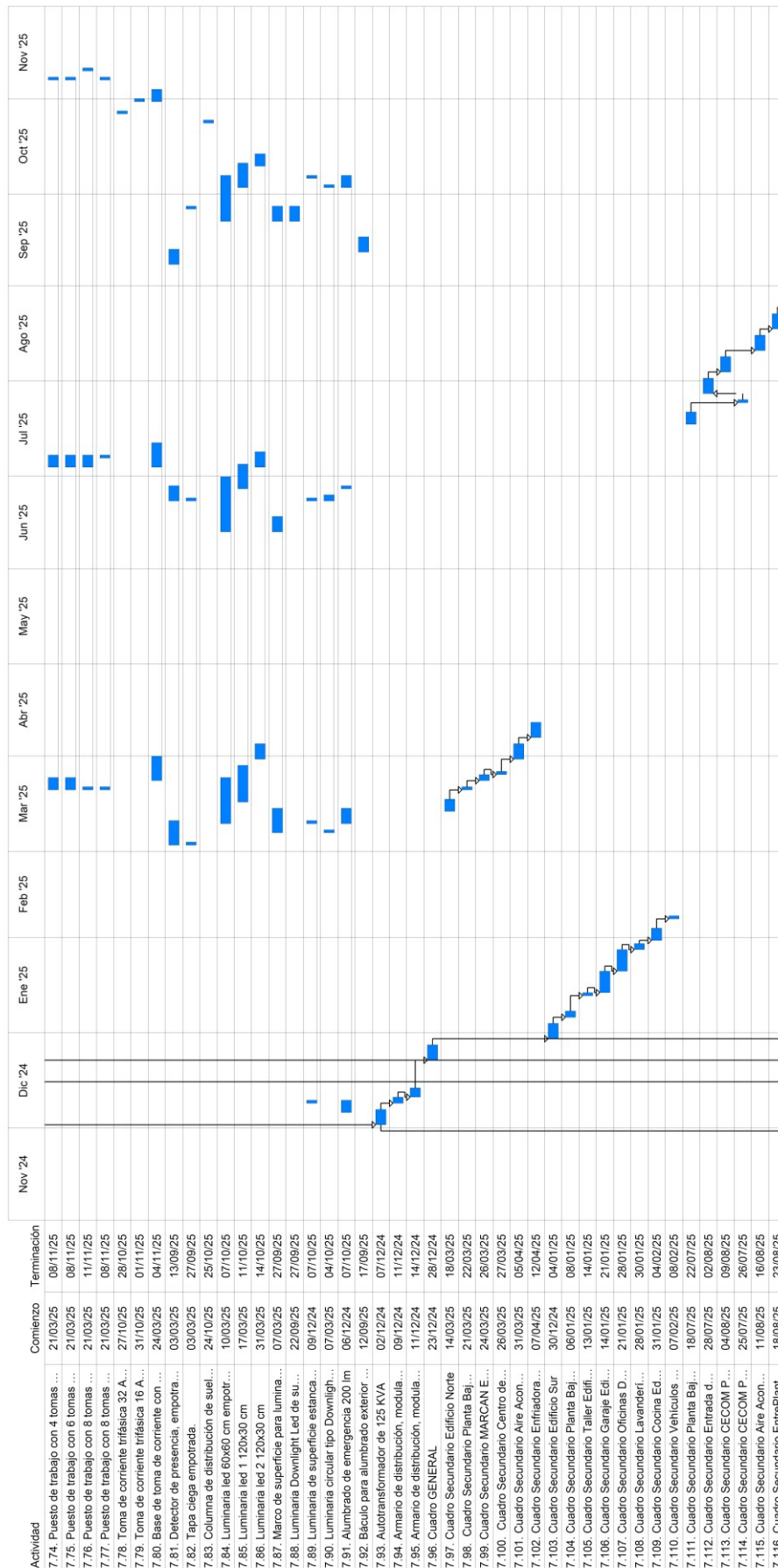

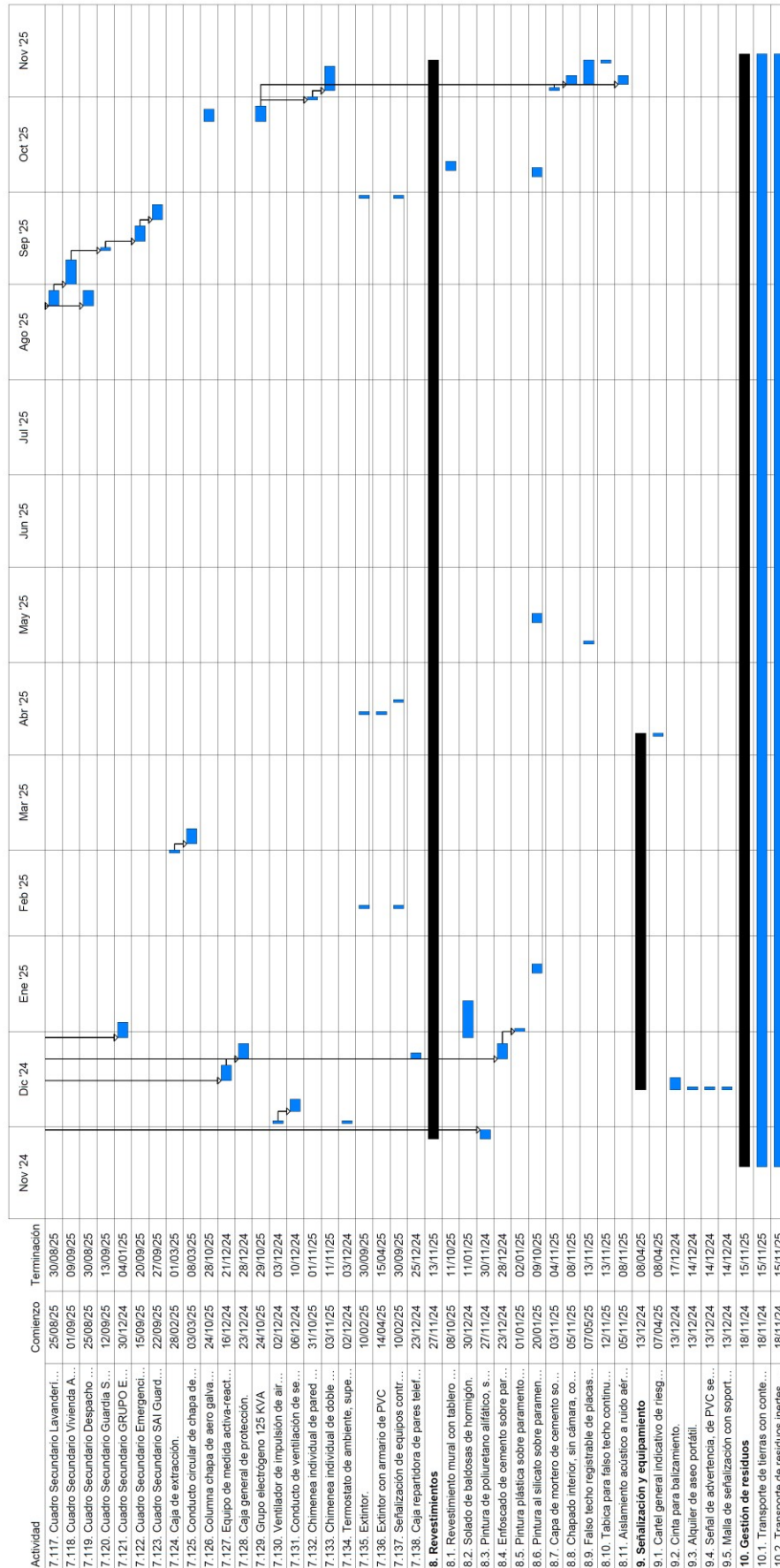

Actividad	Comienzo	Terminación	Nov '24	Dic '24	Ene '25	Feb '25	Mar '25	Abr '25	May '25	Jun '25	Jul '25	Ago '25	Sep '25	Oct '25	Nov '25
11. Seguridad y salud	18/11/24	30/11/24													
11.1. Suministro de casco contra golp...	18/11/24	26/11/24													
11.2. Suministro de gafas de protecci...	18/11/24	26/11/24													
11.3. Suministro de par de guantes c...	18/11/24	26/11/24													
11.4. Suministro de par de guantes p...	18/11/24	30/11/24													
11.5. Suministro de juego de lapones...	18/11/24	26/11/24													
11.6. Suministro de par de zapatos d...	18/11/24	26/11/24													
11.7. Suministro de mono de protecci...	18/11/24	26/11/24													
11.8. Suministro de cinturón con bois...	18/11/24	26/11/24													
11.9. Suministro de faja de protecció...	18/11/24	26/11/24													
11.10. Suministro de mascarilla autofi...	18/11/24	23/11/24													
11.11. Suministro de chaleco de alta ...	18/11/24	23/11/24													
11.12. Suministro y colocación de bot...	18/11/24	23/11/24													
Plan de pagos															
	Pago mensual		8.435,26 €	95.159,53 €	65.533,13 €	40.092,13 €	77.661,22 €	28.078,05 €	43.551,66 €	30.796,54 €	24.536,87 €	38.113,20 €	59.130,13 €	81.641,83 €	22.313,90 €
	Pagos acumulados		8.435,26 €	103.594,79 €	169.127,92 €	209.220,05 €	286.881,27 €	314.959,32 €	358.510,98 €	389.309,52 €	413.846,39 €	451.959,59 €	511.089,72 €	592.731,55 €	615.045,45 €



